

# LAPORAN KINERJA (LKj) PUSAT PENYULUHAN TAHUN 2017



**BADAN PENYULUHAN DAN PENGEMBANGAN SUMBER DAYA MANUSIA  
PUSAT PENYULUHAN  
KEMENTERIAN LINGKUNGAN HIDUP DAN KEHUTANAN**

## KATA PENGANTAR



Pusat Penyuluhan menjalankan program Peningkatan Penyuluhan sebagaimana telah direncanakan pada Rencana Strategis (Renstra) Pusat Penyuluhan Tahun 2015-2019 dan Rencana Kerja (Renja) Tahun 2017 yang diikat dengan Perjanjian Kinerja (PK) Tahun 2016 antara Kepala Pusat Penyuluhan dengan Kepala Badan P2SDM.

Laporan Kinerja (LKj) Pusat Penyuluhan Tahun 2017 disusun sebagai pertanggungjawaban kegiatan penyuluhan dalam menjalankan tugas pokok dan fungsi sesuai dengan Peraturan Menteri Lingkungan Hidup dan Kehutanan Nomor P.18/Menhut-II/2014 dan Rencana Kinerja Tahun 2017. Laporan Kinerja (LKj) Tahun 2017 disusun sesuai amanat Peraturan Presiden Nomor 29 Tahun 2014 tentang Sistem Akuntabilitas Kinerja Instansi Pemerintah (SAKIP) dan berpedoman kepada Peraturan Menteri Pendayagunaan Aparatur Negara dan Reformasi Birokrasi Nomor: 53 Tahun 2014 tentang Petunjuk Teknis Perjanjian Kinerja, Pelaporan Kinerja dan Tata Cara Reviu Atas Pelaporan Kinerja Instansi Pemerintah.

Berdasarkan hasil pengukuran kinerja, rata-rata capaian kinerja Pusat Penyuluhan Tahun 2017 sebesar 103,33 % dengan realisasi anggaran sebesar Rp. 8.331.923.673,- atau 99,78 % dari pagu anggaran APBN-P Tahun 2017.

Diharapkan laporan ini dapat bermanfaat dan dapat menjadi bahan masukan untuk melakukan perbaikan dalam meningkatkan kinerja Pusat Penyuluhan pada tahun yang akan datang.

Jakarta, Januari 2018  
Kepala Pusat,

A handwritten signature in blue ink, appearing to be 'Siti Aini Hanum', written over a blue ink stamp.

Dra. Siti Aini Hanum, MA  
NIP.19580207198403 2 001

## RINGKASAN EKSEKUTIF

Tujuan penyuluhan kehutanan yang tercantum dalam Undang-Undang Nomor 41 Tahun 1999 adalah untuk meningkatkan pengetahuan dan keterampilan serta mengubah sikap dan perilaku masyarakat agar mau dan mampu mendukung pembangunan kehutanan atas dasar iman dan taqwa serta sadar akan pentingnya sumberdaya hutan bagi kehidupan. Sedangkan sasaran kegiatan (*objective*) yang ingin dicapai adalah : **"Peningkatan Penyuluhan"**.

Untuk mencapai sasaran program yang telah ditetapkan dalam Rencana Strategis, disusunlah Rencana Kerja (Renja) Pusat Penyuluhan yang diimplementasikan dalam Perjanjian Kinerja (PK) Tahun 2017. Adapun capaian kinerja Pusat Penyuluhan Pada Tahun 2017 dan progres capaian Renstra s.d Tahun 2017 sebagaimana Tabel berikut:

Indikator Kinerja Kegiatan	Capaian 2017 (%)	Efektivitas	Efisiensi	Progres Renstra (%)
Jumlah kelas kelompok tani hutan dari tingkat pemula ke madya	100	1,00	1,00	24,40
Jumlah unit koperasi KTH yang dibentuk	100	0,92	1,00	11,80
Jumlah Lembaga Pelatihan dan Pemagangan Usaha Kehutanan Swadaya (LP2UKS)	100	0,88	1,00	24,00
Jumlah tenaga pendamping handal bagi KTH dalam pemberdayaan masyarakat di desa-desa hutan	113,33	1,13	1,13	34,16
Rata-Rata Capaian	103,33	0,98	1,04	23,59

Pusat Penyuluhan memiliki pagu anggaran sebesar Rp. 8.350.000.000,- untuk mendukung pencapaian kinerja yang telah ditetapkan. Realisasi anggaran Pusat Penyuluhan sebesar Rp. 8.331.923.673,- atau 99,78%.

Dalam upaya pencapaian kinerja, Pusat Penyuluhan menghadapi kendala perubahan organisasi pelaksana penyuluhan di daerah sesuai amanat dari Undang-Undang Nomor 23 Tahun 2014 tentang Pemerintahan Daerah. Selain itu, anggaran yang tersedia tidak sesuai dengan anggaran sebagaimana tertuang pada Renstra Badan P2SDM, sehingga capaian kinerja sampai tahun 2019 akan sulit untuk dicapai.

# DAFTAR ISI

	Halaman
KATA PENGANTAR.....	i
RINGKASAN EKSEKUTIF.....	ii
DAFTAR ISI.....	iii
DAFTAR TABEL.....	iv
DAFTAR GAMBAR .....	v
DAFTAR LAMPIRAN .....	vi
BAB I. PENDAHULUAN .....	1
A. Latar Belakang .....	1
B. Tugas Pokok dan Fungsi.....	1
C. Organisasi .....	3
BAB II. PERENCANAAN KINERJA .....	8
A. Rencana Strategis.....	8
B. Rencana Kerja (Renja) Tahun 2017.....	10
C. Rencana Kinerja TA. 2017 .....	11
D. Perjanjian Kinerja Pusat Penyuluhan 2017 .....	12
BAB III. AKUNTABILITAS KINERJA.....	13
A. Capaian Kinerja Organisasi.....	13
1. Reviu atas Dokumen Perencanaan.....	13
2. Metode Pengukuran.....	14
3. Hasil Pengukuran Capaian Kinerja.....	15
4. Evaluasi dan Analisis Capaian Kinerja .....	16
B. Realisasi Anggaran .....	24
1. Pelaksanaan Capaian Anggaran Berdasarkan Dokumen Perencanaan.....	24
2. Permasalahan dan Saran Tindak Lanjut.....	24
BAB IV. PENUTUP .....	26
LAMPIRAN.....	27

## DAFTAR TABEL

	Halaman
Tabel 1. Rincian Pegawai Pusat Penyuluhan .....	4
Tabel 2. Daftar BMN tahun 2017 lingkup Pusat Penyuluhan .....	5
Tabel 3. Sasaran Program Lingkup Badan P2SDM sesuai RPJM .....	9
Tabel 4. Indikator Kinerja Kegiatan Pusat Penyuluhan Tahun 2015 s/d 2019 .....	10
Tabel 5. Target Rencana Kerja Pusat Penyuluhan .....	10
Tabel 6. Perjanjian Kinerja Tahun 2017 Pusat Penyuluhan .....	12
Tabel 8. Realisasi Keuangan dan Fisik Pusat Penyuluhan Tahun 2017 .....	15
Tabel 9. Realisasi Kenaikan Kelas KTH Menjadi Madya Tahun 2017 .....	17
Tabel 10. Rincian Capaian Pembentukan Koperasi KTH Tahun 2017 .....	19
Tabel 11. Lokasi Pembentukan LP2UKS Tahun 2017 .....	21
Tabel 12. Pelaksanaan Pembinaan Penyuluh Kehutanan .....	22

## DAFTAR GAMBAR

	Halaman
Gambar 1. Struktur Organisasi Pusat Penyuluhan.....	4
Gambar 2. Grafik Capaian Fisik dan Keuangan Pusat Penyuluhan Tahun 2017 .....	16
Gambar 3. Grafik Efisiensi dan Efektivitas Capaian Kinerja .....	16
Gambar 4. Kegiatan Peningkatan Kelas KTH.....	17
Gambar 5. Grafik Capaian Indikator Kinerja Kegiatan 1 sampai dengan tahun 2017 .....	18
Gambar 6. Kegiatan Koperasi KTH Tahun 2017.....	19
Gambar 7. Grafik Capaian Indikator Kinerja Kegiatan 2 sampai dengan tahun 2017 .....	20
Gambar 8. Grafik Capaian Indikator Kinerja Kegiatan 3 sampai dengan tahun 2017 .....	21
Gambar 9. Grafik Capaian Indikator Kinerja Kegiatan 3 sampai dengan tahun 2017 .....	23

## DAFTAR LAMPIRAN

	Halaman
Lampiran 1. Perjanjian Kinerja Pusat Penyuluhan.....	28
Lampiran 2. Data KTH Fasilitas Dana Dekonsentrasi .....	30
Lampiran 3. Data KTH Fasilitas Dana Pusat .....	45
Lampiran 4. Data KTH Dampak Regulasi .....	48
Lampiran 5. Lokasi Kegiatan Fasilitas Koperasi KTH.....	50
Lampiran 6. Pembinaan Penyuluh Kehutanan Tahun 2017 dalam rangka tersedianya Tenaga Pendamping Handal bagi KTH dalam Pemberdayaan Masyarakat di Desa Hutan.....	53

# **BAB I. PENDAHULUAN**

## **A. Latar Belakang**

Pusat Penyuluhan pada tahun 2017 telah melaksanakan berbagai kegiatan berkaitan dengan perumusan kebijakan berupa pedoman/juklak/juknis, menyiapkan materi, melakukan pembinaan penyuluhan lingkungan hidup dan kehutanan, fasilitasi program, fasilitasi percontohan, serta monitoring dan evaluasi. Kegiatan-kegiatan yang dilakukan sesuai dengan tugas pokok dan fungsi Pusat Penyuluhan sebagaimana tertuang pada Peraturan Menteri LHK Nomor P.18/Menlhk-II/2015 tentang Organisasi dan Tata Kerja Kementerian Lingkungan Hidup dan Kehutanan.

Berdasarkan Peraturan Presiden Republik Indonesia Nomor 29 Tahun 2014 tentang Sistem Akuntabilitas Kinerja Instansi Pemerintah serta Peraturan Menteri Pendayagunaan Aparatur Negara dan Reformasi Birokrasi Nomor 53 Tahun 2014 tentang Petunjuk Teknis Perjanjian Kinerja, Pelaporan Kinerja dan Tata Cara Reviu atas Laporan Kinerja Instansi Pemerintah bahwa setiap program dan kegiatan penyelenggaraan negara harus dapat dipertanggungjawabkan kinerja atau hasil akhir kepada pemberi mandat atas kinerja dalam hal ini Menteri Lingkungan Hidup dan Kehutanan serta masyarakat atau rakyat sebagai pemegang kedaulatan tertinggi negara sesuai dengan ketentuan peraturan perundang-undangan yang berlaku dalam rangka mewujudkan *good governance*.

Pusat Penyuluhan menyusun Laporan Kinerja (LKj) Instansi Pemerintah Tahun 2017 sebagai bentuk pertanggungjawaban pencapaian kinerja pada tahun 2017 dan bertujuan untuk memberikan informasi tentang capaian kinerja Tahun 2017. Laporan Kinerja (LKj) Pusat Penyuluhan Tahun 2017 ini merupakan penjabaran dari hasil pencapaian Indikator Kinerja Kegiatan yang telah tertuang pada Renstra Pusat Penyuluhan Tahun 2015 – 2019.

## **B. Tugas Pokok dan Fungsi**

Pusat Penyuluhan mempunyai tugas melaksanakan perumusan kebijakan dan pelaksanaan kebijakan penyuluhan kehutanan. Dalam melaksanakan tugas tersebut Pusat Penyuluhan menyelenggarakan fungsi sebagai berikut:

- a. Penyiapan perumusan kebijakan teknis di bidang pengembangan metode, sarana dan alat bantu penyuluhan, serta program penyuluhan, ketenagaan penyuluhan dan kelembagaan penyuluhan;



- b. Penyiapan pelaksanaan tugas di bidang pengembangan metode, sarana dan alat bantu penyuluhan, serta program penyuluhan, ketenagaan penyuluhan dan kelembagaan penyuluhan;
- c. Penyusunan norma, standar, prosedur, dan kriteria pengembangan metode, sarana dan alat bantu penyuluhan, serta program penyuluhan, ketenagaan penyuluhan dan kelembagaan penyuluhan;
- d. Bimbingan teknis dan evaluasi bimbingan teknis dan supervisi pelaksanaan urusan pengembangan metode, sarana dan alat bantu penyuluhan, serta program penyuluhan, ketenagaan penyuluhan dan kelembagaan penyuluhan;
- e. Pelaksanaan administrasi Pusat.

Tugas dari masing-masing bidang dan sub bidang di Pusat penyuluhan adalah:

1. **Bidang Pengembangan Penyuluhan** mempunyai tugas: melaksanakan penyiapan perumusan, pelaksanaan kebijakan, bimbingan teknis, dan evaluasi bimbingan teknis dan supervisi pelaksanaan urusan pengembangan penyuluhan.
2. **Bidang Ketenagaan Penyuluhan** mempunyai tugas: melaksanakan penyiapan perumusan, pelaksanaan kebijakan, bimbingan teknis, evaluasi bimbingan teknis dan supervisi pelaksanaan urusan ketenagaan penyuluhan.
3. **Bidang Kelembagaan Penyuluhan** mempunyai tugas: melaksanakan penyiapan perumusan, pelaksanaan kebijakan, bimbingan teknis, evaluasi bimbingan teknis, dan supervisi pelaksanaan urusan kelembagaan penyuluhan.
4. Masing-masing Sub Bidang sebagaimana sudah disebut di atas melaksanakan tugas sebagai berikut :
  - a. **Subbagian Tata Usaha** mempunyai tugas melakukan urusan ketatausahaan, kepegawaian, keuangan, kerumahtanggaan, kearsipan dan pelaporan Pusat.
  - b. **Subbidang Program dan Evaluasi** mempunyai tugas melakukan pengumpulan dan pengolahan bahan penyiapan perumusan dan pelaksanaan kebijakan, bimbingan teknis dan evaluasi bimbingan teknis, dan supervisi pelaksanaan urusan program penyuluhan.
  - c. **Subbidang Metode dan Materi Penyuluhan** mempunyai tugas melakukan pengumpulan dan pengolahan bahan penyiapan perumusan dan pelaksanaan kebijakan, bimbingan teknis dan evaluasi bimbingan teknis, dan supervisi pelaksanaan urusan metode dan materi penyuluhan.

- d. **Subbidang Ketenagaan Penyuluhan Aparatur** mempunyai tugas melakukan pengumpulan dan pengolahan bahan penyiapan perumusan dan pelaksanaan kebijakan, bimbingan teknis dan evaluasi bimbingan teknis, dan supervisi pelaksanaan urusan ketenagaan penyuluhan aparatur di daerah;
- e. **Subbidang Ketenagaan Penyuluhan Non Aparatur** mempunyai tugas melakukan pengumpulan dan pengolahan bahan penyiapan perumusan dan pelaksanaan kebijakan, bimbingan teknis dan evaluasi bimbingan teknis, dan supervisi pelaksanaan urusan ketenagaan penyuluhan non aparatur di daerah.
- f. **Subbidang Kelembagaan Kelompok Masyarakat** mempunyai tugas melakukan pengumpulan dan pengolahan bahan penyiapan perumusan dan pelaksanaan kebijakan, bimbingan teknis dan evaluasi bimbingan teknis, dan supervisi pelaksanaan urusan kelembagaan kelompok masyarakat.
- g. **Subbidang Sarana, Prasarana dan Percontohan Penyuluhan** mempunyai tugas melakukan pengumpulan dan pengolahan bahan penyiapan perumusan dan pelaksanaan kebijakan, bimbingan teknis dan evaluasi bimbingan teknis, dan supervisi pelaksanaan urusan sarana, prasarana dan percontohan penyuluhan.
- h. **Pejabat Fungsional Penyuluh Kehutanan** mempunyai tugas: melakukan kegiatan persiapan, pelaksanaan, pengembangan, pemantauan, evaluasi dan pelaporan pelaksanaan penyuluhan kehutanan. Dalam melaksanakan tugas pokok tersebut Penyuluh Kehutanan harus mendapatkan penugasan secara tertulis dari pimpinan unit kerja, sebagian tugas penyuluh kehutanan adalah pendampingan kelompok tani hutan.

### **C. Organisasi**

Berdasarkan Peraturan Menteri Lingkungan Hidup dan Kehutanan Nomor P.18/MLHK-II/2015 Pusat Penyuluhan terdiri dari tiga bidang, enam sub bidang, sub bagian tata usaha dan kelompok jabatan fungsional. Struktur organisasi Pusat Penyuluhan dapat dilihat pada Gambar 1

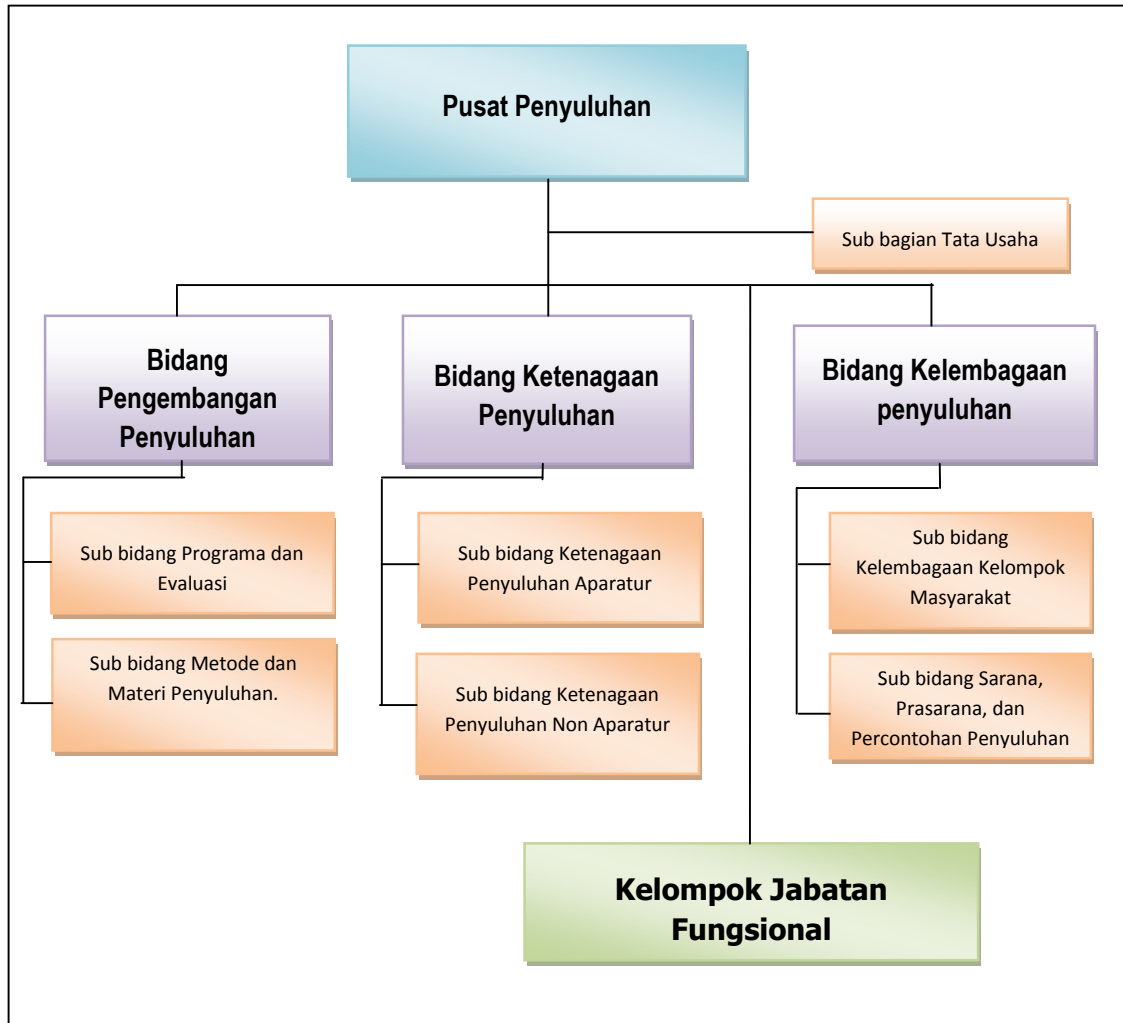

Gambar 1. Struktur Organisasi Pusat Penyuluhan

Sumber daya manusia yang mendukung kegiatan Pusat Penyuluhan sampai dengan tanggal 31 Desember 2017 berjumlah 54 orang terdiri dari 46 orang PNS dan 8 orang tenaga kontrak sebagaimana disajikan pada Tabel 1.

Tabel 1. Rincian Pegawai Pusat Penyuluhan

NO.	Jenjang Pendidikan	GOL. IV		GOL. III		GOL. II		GOL. I		JUMLAH		
		L	P	L	P	L	P	L	P	L	P	JML
1.	Doktor	-	1	-	-	-	-	-	-	-	1	1
2.	Pascasarjana	10	2	4	1	-	-	-	-	14	3	17
3.	Sarjana	-	3	8	11	-	-	-	-	8	14	22
4.	Sarjana Muda	-	-	-	-	2	-	-	-	2	-	2
5.	SLTA	-	-	3	-	-	-	-	-	3	-	3
6.	SLTP	-	-	-	-	-	-	-	-	-	-	-
7.	SD	-	-	-	-	1	-	-	-	1	-	1
<b>Jumlah (L+P)</b>		10	6	15	12	3	0	0	0	28	17	46
<b>Jumlah per Gol.</b>		<b>16</b>		<b>27</b>		<b>3</b>		<b>0</b>		<b>46</b>		<b>46</b>

Keterangan : Tenaga Honorer : 8 orang

Guna menunjang pelaksanaan tugas dan fungsi Pusat Penyuluhan Kehutanan selain tersedia prasarana berupa gedung perkantoran juga didukung sarana perkantoran berupa: meja, kursi, lemari buku, *filling cabinet*, komputer, scanner, papan data, mesin ketik manual dan elektronik, pesawat telepon, *faximile*, *extension*, *white board*, tustel, *projector film*, *handycam*, *video player*, *megaphone*, alat pemotong kertas, dan penghancur kertas elektrik. Disamping itu untuk kelancaran mobilitas digunakan sarana berupa kendaraan operasional roda dua dan kendaraan roda empat secara rinci tersaji pada Tabel 2.

Tabel 2. Daftar BMN tahun 2017 lingkup Pusat Penyuluhan

No	JENIS SARANA DAN PRASARANA	KONDISI		JUMLAH
		BAIK	RUSAK	
1	2	3	4	5
<b>PUSAT PENYULUHAN</b>				
1	Jeep	1	-	1
2	Mini Bus ( Penumpang 14 Orang Kebawah )	10	-	10
3	Sepeda Motor	1.816	-	1.816
4	Lori Dorong	1	-	1
5	Lemari Penyimpan	1	-	1
6	Mesin Ketik Manual Portable (11-13 Inchi)	2	-	2
7	Mesin Ketik Manual Standard (14-16 Inchi)	2	-	2
8	Lemari Besi/Metal	12	-	12
9	Lemari Kayu	5	-	5
10	Rak Kayu	9	-	9
11	Filing Cabinet Besi	5	-	5
12	Brandkas	5	-	5
13	Kardex Besi	15	-	15
14	Buffet	1	-	1
15	Papan Visual/Papan Nama	1	-	1
16	White Board	4	-	4
17	Copy Board/Elektric White Board	1	-	1
18	Peta	2	-	2
19	Alat Penghancur Kertas	1	-	1
20	Globe	1	-	1
21	Mesin Absensi	2	-	2
22	Alat Pemotong Kertas	1	-	1

No	JENIS SARANA DAN PRASARANA	KONDISI		JUMLAH
		BAIK	RUSAK	
1	2	3	4	5
23	Headmachine Besar	1	-	1
24	Overhead Projector	2	-	2
25	Panel Pameran	1	-	1
26	Laser Pointer	3	-	3
27	LCD Projector/Infocus	2	-	2
28	Meja Kerja Kayu	40	-	40
29	Kursi Besi/Metal	79	-	79
30	Sice	6	-	6
31	Meja Rapat	14	-	14
32	Meja Komputer	14	-	14
33	Kursi Fiber Glas/Plastik	4	-	4
34	Lemari Es	2	-	2
35	Televisi	1	-	1
36	Wireless	3	-	3
37	Camera Video	1	-	1
38	Tustel	11	-	11
39	Dispenser	1	-	1
40	Handy Cam	6	-	6
41	Gordyin/Kray	1	-	1
42	DVD Player	2	-	2
43	Disc Record Player	1	-	1
44	Blitzzer	4	-	4
45	Camera Electronic	1	-	1
46	Video Caption Adder	1	-	1
47	Slide Projector	1	-	1
48	Lensa Kamera	2	-	2
49	Camera Digital	5	-	5
50	Duplicator DVD	1	-	1
51	GPS Receiver	5	-	5
52	Telephone (PABX)	1	-	1
53	Intermediate Telephone/Key Telephone	5	-	5
54	Facsimile	1	-	1

No	JENIS SARANA DAN PRASARANA	KONDISI		JUMLAH
		BAIK	RUSAK	
1	2	3	4	5
55	Message Switching Center (MSC)	1	-	1
56	Refrigerator	1	-	1
57	Tape Recorder (Alat Laboratorium Kebisingan Dan Getaran)	2	-	2
58	Komputer Jaringan Lainnya	1	-	1
59	P.C Unit	49	-	49
60	Lap Top	15	-	15
61	Note Book	18	-	18
62	Personal Komputer Lainnya	7	-	7
63	Printer (Peralatan Personal Komputer)	23	-	23
64	Scanner (Peralatan Personal Komputer)	7	-	7
65	CD Writer	1	-	1
66	Peralatan Personal Komputer Lainnya	1	-	1
67	Software Komputer	57	-	57
68	AC Window	3	-	3
<b>TOTAL</b>		<b>2.306</b>	<b>-</b>	<b>2.306</b>

## BAB II. PERENCANAAN KINERJA

### A. Rencana Strategis

Kementerian Lingkungan Hidup dan Kehutanan (KLHK) merumuskan tujuan pembangunan Tahun 2015 s/d 2019, yaitu mewujudkan "***Kualitas lingkungan hidup yang baik dan sehat, serta pengelolaan sumber daya alam yang lestari untuk kesejahteraan rakyat, dan menuju pada pembangunan berkelanjutan***".

**Tujuan** pembangunan KLHK mempunyai peran utama : 1) Menjaga kualitas LH yang memberikan daya dukung pengendalian pencemaran, pengelolaan DAS, keanekaragaman hayati serta pengendalian perubahan iklim; 2) Menjaga luasan dan fungsi hutan untuk menopang kehidupan, menyediakan hutan untuk untuk kegiatan sosial, ekonomi rakyat, dan menjaga jumlah dan jenis flora dan fauna serta menjaga kepunahan jenis, menjaga hutan; 3) memelihara kualitas lingkungan hidup, menjaga hutan, dan merawat keseimbangan ekosistem dan keberadaan sumberdaya.

**Sasaran strategis** pembangunan Lingkungan Hidup dan Kehutanan Tahun 2015 s/d 2019 adalah : (1) Menjaga kualitas lingkungan hidup untuk meningkatkan daya dukung lingkungan, ketahanan air dan kesehatan masyarakat, dengan indikator kinerja Indeks Kualitas Lingkungan Hidup berada pada kisaran 66,5-68,6, angka pada tahun 2014 sebesar 63,42. Anasir utama pembangun dari besarnya indeks ini yang akan ditangani, yaitu air, udara dan tutupan hutan; (2) Memanfaatkan potensi Sumberdaya hutan dan lingkungan hutan secara lestari untuk meningkatkan ekonomi dan kesejahteraan masyarakat yang berkeadilan, dengan indikator kinerja peningkatan kontribusi SDH dan LH terhadap devisa dan PNBPN. Komponen pengungkit yang akan ditangani yaitu produksi hasil hutan, baik kayu maupun non kayu (termasuk tumbuhan dan satwa liar) dan ekspor; dan, (3) Melestarikan keseimbangan ekosistem dan keanekaragaman hayati serta keberadaan SDA sebagai sistem penyangga kehidupan untuk mendukung pembangunan berkelanjutan, dengan indikator kinerja derajat keberfungsian ekosistem meningkat setiap tahun. Kinerja ini merupakan agregasi berbagai penanda (penurunan jumlah hotspots kebakaran hutan dan lahan, peningkatan populasi spesies terancam punah, peningkatan kawasan ekosistem esensial yang dikelola oleh para pihak, penurunan konsumsi bahan perisak ozon, dan lain-lain).

Tugas dan fungsi organisasi Badan Penyuluhan dan Pengembangan SDM, maka seluruh aktivitas kegiatan pembangunan lingkungan hidup dan kehutanan yang akan dilaksanakan oleh unit organisasi Badan Penyuluhan dan Pengembangan SDM selama periode Tahun

2015 s/d 2019 ditampung dalam *Program Peningkatan Penyuluhan dan Pengembangan SDM* dengan sasaran berupa:

**1. Meningkatkan Daya Saing SDM Lingkungan Hidup dan Kehutanan Untuk Mendukung Peningkatan Devisa dan Penerimaan Negara.**

2. Meningkatkan Daya Saing SDM Lingkungan Hidup dan Kehutanan untuk Mendukung Peningkatan Keseimbangan Ekosistem.

Untuk mendukung tercapainya sasaran Program di atas, BP2SDM menyusun enam kegiatan yaitu:

1. Perencanaan Pengembangan SDM;
2. Penyelenggaraan Pendidikan dan Pelatihan Aparatur LHK;
3. Penyelenggaraan Pendidikan Menengah Kejuruan Kehutanan;
4. Penyelenggaraan Pelatihan Masyarakat dan Pengembangan Generasi Lingkungan;
- 5. Peningkatan Penyuluhan;**
6. Dukungan manajemen dan pelaksanaan tugas teknis lainnya.

Hubungan sasaran program dan target kegiatan peningkatan penyuluhan sebagaimana tercantum pada tabel 3.

Tabel 3. Sasaran Program Lingkup Badan P2SDM sesuai RPJM

Sasaran Program	Indikator Kinerja Program	Target Tahun 2015-2019
1. Meningkatkan Daya Saing SDM Lingkungan Hidup dan Kehutanan Untuk Mendukung Peningkatan Devisa dan Penerimaan Negara.	<ul style="list-style-type: none"> <li>Jumlah SDM Lingkungan Hidup dan Kehutanan yang Meningkatkan Kompetensinya Bertambah Setiap Tahun untuk Mendukung Peningkatan Devisa dan Penerimaan Negara.</li> </ul>	<ul style="list-style-type: none"> <li><b>Jumlah pelaku utama dan pelaku usaha dalam pemberdayaan masyarakat yang meningkat kapasitasnya, 5.500 unit KTH dan Koperasi.</b></li> <li>Jumlah tenaga bakti rimbawan dalam mendukung pengelolaan hutan tingkat tapak, dan SDM LHK kompeten, 25.400 orang.</li> <li>Jumlah SDM Aparatur LHK/SMK Kehutanan yang meningkat kapasitasnya, 37.640 orang.</li> </ul>

Dalam RPJMN Kementerian LHK Tahun 2015 s/d 2019, indikator kegiatan penyuluhan dalam mendukung Program Badan Penyuluhan dan Pengembangan SDM (BP2SDM) Tahun 2015 s/d 2019 adalah : **"Jumlah pelaku utama dan pelaku usaha dalam pemberdayaan masyarakat yang meningkat kapasitasnya sebanyak 5.500 unit KTH"**, dengan empat sasaran indikator :

1. Meningkatkan kelas kelompok tani hutan dari kelas pemula ke madya sejumlah 5.000 unit;
2. Terbentuknya koperasi kelas kelompok tani hutan sejumlah 500 unit;
3. Terbentuknya Lembaga Pelatihan Pemagangan Usaha Kehutanan Swadaya (LP2UKS) sejumlah 250 unit;



4. Meningkatnya kapasitas jumlah tenaga pendamping handal bagi KTH dalam pemberdayaan masyarakat di desa-desa hutan sebanyak 5.000 orang.

Empat sasaran Indikator Kinerja Kegiatan Peningkatan Penyuluhan terbagi dalam target tahunan sebagaimana pada Tabel 4.

Tabel 4. Indikator Kinerja Kegiatan Pusat Penyuluhan Tahun 2015 s/d 2019

No	Indikator Kinerja Kegiatan	Tahun				
		2015	2016	2017	2018	2019
1.	Jumlah kelas kelompok tani desa-desa hutan dari tingkat pemula ke madya, 5000 unit.	522 unit	450 unit	1.350 unit	1.339 unit	1.339 unit
2.	Jumlah koperasi KTH yang dibentuk sebanyak 500 unit.	25 unit	22 unit	153 unit	150 unit	150 unit
3.	Jumlah Lembaga Pelatihan Pemagangan Usaha Kehutanan Swadaya (LP2UKS) sebanyak 250 unit.	33 unit	15 unit	68 unit	67 unit	67 unit
4.	Jumlah tenaga pendamping handal bagi KTH dalam pemberdayaan masyarakat di desa-desa hutan sebanyak 5000 orang.	600 orang	450 orang	1.350 orang	1.300 orang	1.300 orang

## B. Rencana Kerja (Renja) Tahun 2017

Kegiatan Pusat Penyuluhan Tahun 2017 terdiri atas beberapa elemen kegiatan yang dijabarkan pada Renja Pusat Penyuluhan Tahun 2017. Kegiatan Pusat Penyuluhan dilaksanakan oleh 3 (tiga) Bidang yaitu; 1). Bidang Pengembangan Penyuluhan; 2) Bidang Ketenagaan Penyuluhan dan 3). Bidang Kelembagaan Penyuluhan, Target capaian Renja Pusat Penyuluhan diuraikan pada Tabel 5.

Tabel 5. Target Rencana Kerja Pusat Penyuluhan

Kode	Indikator Elemen Kegiatan	Satuan	Target 2017
5444	Peningkatan Penyuluhan		
5444.001	Meningkatnya kelas kelompok tani hutan dari kelas pemula ke madya sejumlah 450 unit.	KTH	450
051	Fasilitasi Kegiatan Peningkatan Kelas KTH		
A	Perencanaan dan Identifikasi Peningkatan Kelas KTH	Laporan	1
B	Fasilitasi Peningkatan Kelas KTH	Unit	80
C	Identifikasi dan Pemetaan Ketenagaan Penyuluhan Kehutanan Non Aparatur	Laporan	1
D	Fasilitasi Komisi Penyuluhan Kehutanan Nasional (KPKN)	Laporan	1
E	Kesekretariatan Badan Koordinasi Nasional (BAKORNAS)	Laporan	1
F	Fasilitasi Percontohan Pemberdayaan PKSM (Poslulutdes)	Unit	4
G	Fasilitasi Pembentukan Unit Percontohan	Unit	6
052	Pengembangan Metode, Materi dan Sarpras Penyuluhan		
A	Penilaian Lomba Wana Lestari Tahun 2017	Laporan	1
B	Temu Karya Pemenang Lomba Wana Lestari Tahun 2017	Laporan	1

Kode	Indikator Elemen Kegiatan	Satuan	Target 2017
C	Pengadaan Materi Penyuluhan	Laporan	1
D	Penyusunan dan Penerbitan Majalah Kenari	Edisi	1
E	Publikasi Penyuluhan di Media Cetak dan Media Elektronik	Paket	1
F	Pengadaan Baju Penyuluh LHK	Stel	180
053	Perencanaan, Monitoring dan Evaluasi Kinerja Penyuluhan		
A	Penyusunan Dokumen Rencana Kerja (Renja) Pusat Penyuluhan Tahun 2018	Dokumen	1
B	Penyusunan Dokumen RKA-KL Pusat Penyuluhan Tahun 2018	Dokumen	1
C	Penyusunan Program Penyuluhan Tahun 2018	Dokumen	1
D	Updating data penyuluhan	Laporan	1
E	Penyusunan Laporan Satker (Bulanan, Triwulan, Semester, Tahunan)	Laporan	19
F	Penyusunan LKj Satker PUSLUH Tahun 2016	Laporan	1
G	Penyelenggaraan Pembinaan Pegawai dan Evaluasi Administrasi	Laporan	1
H	Penyusunan Laporan Monev Penyuluhan	Laporan	1
5444.002	Terbentuknya koperasi Kelompok Tani Hutan sejumlah 10 unit.		
051	Fasilitasi Penguatan dan Pengembangan Koperasi KTH		
A	Fasilitasi Penguatan dan Pengembangan Koperasi	Unit	10
5444.003	Terbentuknya Lembaga Pelatihan dan Pemagangan Usaha Kehutanan Swadaya (LP2UKS) sejumlah 10 unit.		
051	Pembentukan Lembaga Pelatihan dan Pemagangan Usaha Kehutanan Swadaya (LP2UKS)		
A	Verifikasi pembentukan LP2UKS	Laporan	1
B	Fasilitasi pembentukan LP2UKS	Unit	10
5444.004	Terbentuknya tenaga pendamping handal bagi KTH sejumlah 300 orang.		
051	Pembinaan Teknis Penyuluh		
A	Penyelenggaraan Pembinaan Penyuluh	Laporan	1
B	Peningkatan Kapasitas Teknis Penyuluh Kehutanan Lingkup Pusluh	Laporan	1
5444.994	Layanan Perkantoran selama 12 Bulan.		
002	Operasional dan Pemeliharaan Kantor		
A	Pemeliharaan Peralatan Perkantoran	Bulan	12
B	Perawatan Kendaraan Bermotor Roda Empat	Bulan	12
C	Perawatan Kendaraan Bermotor Roda Dua	Bulan	12
D	Operasional Perkantoran	Bulan	12

### C. Rencana Kinerja TA. 2017

Pagu anggaran kegiatan Pusat Penyuluhan tahun 2017 berjumlah Rp.8.450.000.000,- yang tertuang pada dokumen Daftar Isian Pelaksanaan Anggaran (DIPA) Tahun 2017 Satuan Kerja Pusat Penyuluhan sesuai dengan Surat Pengesahan Nomor : SP DIPA-029.08.1.400206/2017 tanggal 7 Desember 2016, yang terdiri dari sumber dana RM berjumlah Rp.5.022.000.000,- dan PNBPN sebesar Rp.3.428.000.000,-.

Anggaran Pusat Penyuluhan tahun 2017 direvisi sebanyak 7 (tujuh) kali mengikuti kebijakan Pemerintah. Pagu anggaran Pusat Penyuluhan sesuai dengan revisi sebesar Rp.

8.350.000.000,- yang tertuang pada dokumen Daftar Isian Pelaksanaan Anggaran (DIPA) Tahun 2017 Satuan Kerja Pusat Penyuluhan sesuai dengan Surat Pengesahan Nomor: SP DIPA-029.08.1.400206/2016 tanggal 4 Desember 2017.

#### **D. Perjanjian Kinerja Pusat Penyuluhan 2017**

Penetapan Kinerja Tahun 2017 antara Kepala Badan Penyuluhan Kehutanan dan Pengembangan SDM dengan Kepala Pusat Penyuluhan ditandatangani pada bulan Desember 2016 tersaji pada Tabel 5 dan Lampiran 1.

Tabel 6. Perjanjian Kinerja Tahun 2017 Pusat Penyuluhan

<b>No.</b>	<b>Sasaran</b>	<b>Indikator Kinerja 2015 s/d 2019</b>	<b>Target Kinerja 2017</b>
(1)	(2)	(3)	(4)
1.	Meningkatnya kapasitas pelaku utama dan pelaku usaha dalam pemberdayaan masyarakat.	Jumlah kelas kelompok tani hutan dari tingkat pemula ke madya, 5000 unit KTH.	450 unit
		Jumlah unit koperasi KTH yang dibentuk sebanyak 500 unit.	10 unit
		Jumlah Lembaga Pelatihan Pemagangan Usaha Kehutanan Swadaya (LP2UKS) sebanyak 250 unit.	10 unit
		Jumlah tenaga pendamping handal bagi KTH dalam pemberdayaan masyarakat di desa-desa hutan sebanyak 5000 orang.	300 orang

## **BAB III. AKUNTABILITAS KINERJA**

### **A. Capaian Kinerja Organisasi**

#### **1. Reviu atas Dokumen Perencanaan**

Dalam rangka peningkatan dan penajaman prioritas pelaksanaan APBN Tahun Anggaran 2017, telah diterbitkan Instruksi Presiden RI nomor 4 Tahun 2017 tentang Efisiensi Belanja Barang Kementerian/Lembaga dalam Pelaksanaan Anggaran pendapatan dan Belanja Negara Tahun Anggaran 2017. Poin penting dalam Instruksi Presiden tersebut sebagai berikut:

1. Kementerian/Lembaga mengambil langkah-langkah efisiensi belanja barang Tahun Anggaran 2017 dengan melakukan identifikasi secara mandiri terhadap belanja barang dalam rencana kerja dan anggaran Kementerian/Lembaga yang akan dihemat dan memastikan anggarannya tidak dicairkan (self blocking).
2. Efisiensi belanja barang meliputi perjalanan dinas dan paket meeting, honorarium tim/kegiatan, belanja operasional perkantoran, belanja jasa, belanja pemeliharaan, belanja barang operasional dan non operasional lainnya.

Review atas Dokumen Perencanaan dilakukan sesuai dengan perubahan kebijakan, dalam hal ini dokumen DIPA Tahun 2017 Satker Pusat Penyuluhan mengalami 7 (Tujuh) kali revisi;

- a. Revisi pertama terjadi karena perubahan pejabat penandatanganan SPM (PPSPM) dan pergeseran antar komponen dalam satu kegiatan;
- b. Revisi kedua terjadi karena perubahan kode akun untuk kegiatan fasilitasi kepada masyarakat yang semula menggunakan akun 521xxx menjadi akun 526xxx dan pergeseran antar output dalam satu kegiatan;
- c. Revisi ketiga terjadi karena perubahan perincian anggaran untuk menyesuaikan rencana penarikan anggaran dengan realisasi anggaran sesuai dengan evaluasi KPPN;
- d. Revisi keempat terjadi karena kebijakan APBN-P, sehingga pagu Pusat Penyuluhan tidak dapat dicairkan (self-blocking) sebesar Rp. 100.000.000,-;
- e. Revisi Kelima terjadi karena pengesahan Pagu APBN-P Pusat Penyuluhan menjadi Rp. 8.350.000.000,-;
- f. Revisi Keenam terjadi karena pergeseran antar komponen dalam satu kegiatan sesuai dengan kebijakan;

- g. Revisi Ketujuh terjadi karena pergeseran komponen dalam satu kegiatan dan menyesuaikan rencana penarikan anggaran dengan realisasi anggaran sesuai dengan evaluasi KPPN.

## 2. Metode Pengukuran

Metode pengukuran yang digunakan dalam penyusunan LKj Satker Pusluh Tahun 2017 sebagai berikut:

- a. Membandingkan antara target dan realisasi kinerja tahun ini;
- b. Membandingkan antara realisasi kinerja serta capaian kinerja tahun ini dengan tahun lalu dan beberapa tahun terakhir;
- c. Membandingkan realisasi kinerja sampai dengan tahun ini dengan jangka menengah yang terdapat dalam dokumen perencanaan strategis organisasi;
- d. Analisis penyebab keberhasilan/kegagalan atau peningkatan/ penurunan kinerja serta alternatif solusi yang telah dilakukan;
- e. Analisis atas efisiensi penggunaan sumberdaya;
- f. Analisis kegiatan yang menunjang keberhasilan ataupun kegagalan pencapaian pernyataan kinerja.

**Pengukuran capaian kinerja** dimaksudkan untuk mengetahui tingkat pencapaian rencana dan keberhasilan dalam melaksanakan kegiatan penyuluhan tahun 2017. Pengukuran Capaian Kinerja merupakan hasil dari suatu penilaian yang sistematis dan didasarkan pada kelompok indikator kinerja sasaran. Dalam melakukan Pengukuran Capaian Kinerja digunakan formulasi Pengukuran Capaian Kinerja sebagai berikut:

$$\text{Capaian Kinerja} = \frac{\text{Realisasi}}{\text{Rencana}} \times 100\%$$

**Efisiensi Capaian Kinerja** sasaran Tahun 2017 dilakukan melalui perbandingan antara capaian kinerja (fisik) dengan pelaksanaan anggaran Tahun 2016. Dari hasil perbandingan tersebut dapat diketahui Efisiensi Capaian Kinerja sasaran yang dilaksanakan Tahun 2017.

$$\text{Efisiensi Capaian Kinerja} = \frac{\% \text{ Capaian Kinerja Fisik Tahun Berjalan}}{\% \text{ Capaian Keuangan Tahun Berjalan}}$$

Apabila rasio yang dihasilkan  $> 1$  maka pelaksanaan pencapaian sasaran termasuk kategori efisien. Apabila rasio yang dihasilkan  $< 1$  menunjukkan pencapaian kinerja sasaran kurang efisien.

**Rasio efektivitas capaian kinerja** diukur dengan membandingkan persen capaian kinerja tahun berjalan dengan persen capaian kinerja pelaksanaan tahun sebelumnya.

$$\text{Efektivitas Capaian Kinerja} = \frac{\% \text{ Capaian Kinerja fisik tahun berjalan}}{\% \text{ Capaian Kinerja fisik tahun sebelumnya}}$$

Apabila rasio yang dihasilkan > 1 maka pelaksanaan pencapaian sasaran termasuk kategori efektif. Apabila rasio yang dihasilkan < 1 menunjukkan pencapaian kinerja sasaran kurang efektif.

### 3. Hasil Pengukuran Capaian Kinerja

Secara keseluruhan kegiatan pusat penyuluhan dengan pagu total Rp. 8.350.000.000,- terealisasi sebesar Rp. 8.331.923.673,- atau 99,78%. Realisasi keuangan dan fisik Kegiatan Penyuluhan Tahun 2017 dapat dilihat pada Tabel 7.

Tabel 7. Realisasi Keuangan dan Fisik Pusat Penyuluhan Tahun 2017

No	Uraian IKK	KEUANGAN				FISIK				
		Target 1 Tahun		Realisasi (Rp.)		Target 1 Tahun		Realisasi		
		Anggaran	BBT (%)	Keuangan	%	Vol.	Sat.	Vol.	Sat.	%
<b>Peningkatan Penyuluhan Kehutanan</b>										
1.	Jumlah kelas kelompok tani hutan dari tingkat pemula ke madya	6.133.802.000	73,46	6.118.002.889	99,74	450	Unit	450	Unit	100
2.	Jumlah unit koperasi KTH yang dibentuk	462.090.000	5,53	461.820.625	99,94	10	Unit	10	Unit	100
3.	Jumlah Lembaga Pelatihan dan Pemagangan Usaha Kehutanan Swadaya (LP2UKS)	427.458.000	5,12	425.987.200	99,66	10	Unit	10	Unit	100
4.	Jumlah tenaga pendamping handal bagi KTH dalam pemberdayaan masyarakat di desa-desa hutan	1.326.650.000	15,89	1.326.112.959	99,96	300	Org	340	Org	113,33
<b>Jumlah</b>		<b>8.350.000.000</b>	<b>100</b>	<b>8.331.923.673</b>	<b>99,78</b>					<b>103,33</b>

Secara keseluruhan kegiatan pusat penyuluhan dengan pagu total Rp. 8.350.000.000,- terealisasi sebesar Rp. 8.331.923.673,- atau 99,78 %. Rata-rata capaian kinerja Pusat Penyuluhan sebesar 103,33 % dengan rincian capaian kinerja masing-masing IKK tersaji pada Gambar 2.

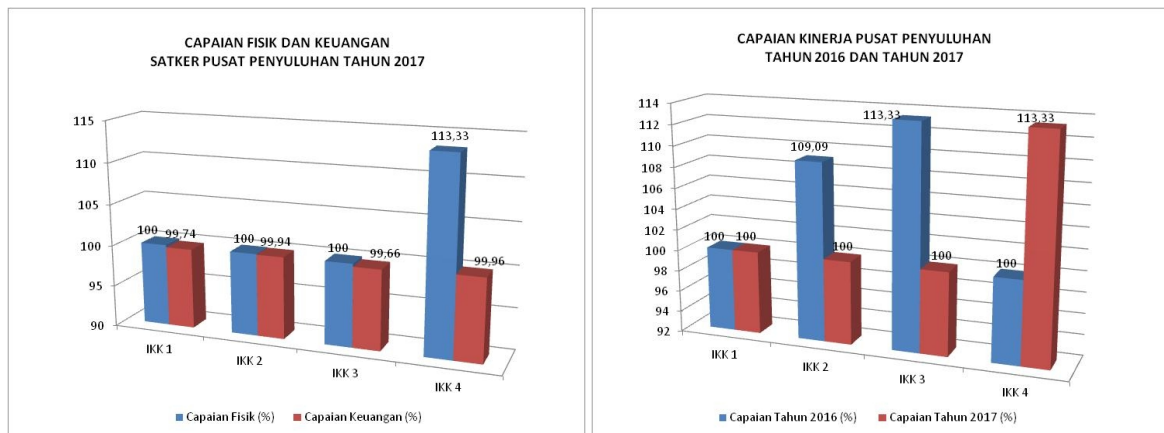

Gambar 2. Grafik Capaian Fisik dan Keuangan Pusat Penyuluhan Tahun 2017

Pusat penyuluhan telah melaksanakan kegiatan pada tahun 2017 secara efisien, hal ini ditunjukkan oleh rasio nilai efisiensi sebesar 1,04. Akan tetapi, rasio nilai efektivitas dikategorikan kurang efektif dengan nilai rasio sebesar 0,98 walaupun seluruh capaian kinerja tercapai 100%. Nilai rasio efektivitas > 1 ini disebabkan karena pada tahun 2016 capaian kinerja Pusat Penyuluhan melebihi 100%. Efisiensi dan efektivitas capaian kinerja Pusat Penyuluhan dapat dilihat pada gambar 3.

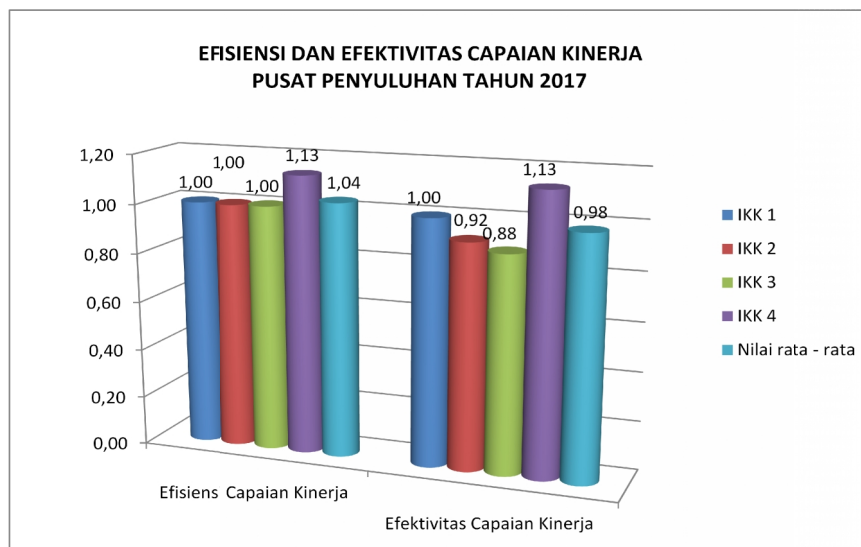

Gambar 3. Grafik Efisiensi dan Efektivitas Capaian Kinerja

#### 4. Evaluasi dan Analisis Capaian Kinerja

##### a) Meningkatnya kelas kelompok tani hutan dari kelas pemula ke madya

Pelaku utama merupakan masyarakat di dalam dan di sekitar kawasan hutan, petani, beserta keluarga intinya dan pelaku usaha adalah perorangan warga negara Indonesia atau korporasi yang dibentuk menurut hukum Indonesia yang mengelola usaha kehutanan dan yang berkaitan dengan bidang kehutanan.



Gambar 4. Kegiatan Peningkatan Kelas KTH

Capaian indikator kinerja “meningkatnya kelas KTH dari kelas pemula ke madya” pada Tahun 2017 terealisasi sejumlah 450 unit KTH dari target 450 unit KTH atau sebesar 100 %. Capaian tersebut terdiri dari meningkatnya kelas KTH dari pemula ke madya difasilitasi melalui dana pusat sebanyak 80 unit KTH, fasilitasi dari dana dekonsentrasi sebanyak 322 unit KTH dan dampak dari regulasi 48 unit KTH. Anggaran dana dekonsentrasi untuk kegiatan peningkatan kelas KTH dari kelas pemula ke madya sebanyak 332 KTH, tetapi hanya terealisasi sebanyak 322 KTH. Provinsi yang tidak merealisasikan kegiatan peningkatan kelas KTH dari kelas pemula ke madya, yaitu Kepulauan Riau, Kalimantan Utara dan Kalimantan Timur dikarenakan oleh perubahan kebijakan di Pemerintah Daerah pasca penerapan Undang-undang Nomor 23 tahun 2014. Rincian capaian indikator kinerja dapat dilihat pada Tabel 8.

Tabel 8. Realisasi Kenaikan Kelas KTH Menjadi Madya Tahun 2017

No	Provinsi	Kenaikan Kelas KTH		
		Dana Dekon	Dana Pusat	Regulasi
1	Banten	7	5	-
2	Jawa Barat	28	7	-
3	Jawa Tengah	30	-	-
4	Jawa Timur	30	8	-
5	DI Yogyakarta	15	5	48
6	Aceh	5	3	-
7	Sumatera Utara	7	-	-
8	Sumatera Barat	10	5	-



No	Provinsi	Kenaikan Kelas KTH		
		Dana Dekon	Dana Pusat	Regulasi
9	Riau	5	-	-
10	Kep. Riau	0	-	-
11	Jambi	7	-	-
12	Bangka Belitung	4	2	-
13	Sumatera Selatan	8	-	-
14	Bengkulu	6	5	-
15	Lampung	31	4	-
16	Kalimantan Barat	10	-	-
17	Kalimantan Tengah	6	11	-
18	Kalimantan Selatan	10	3	-
19	Kalimantan Utara	0	-	-
20	Kalimantan Timur	0	-	-
21	Sulawesi Utara	12	3	-
22	Sulawesi Tengah	9	2	-
23	Sulawesi Selatan	11	5	-
24	Sulawesi Tenggara	12	3	-
25	Gorontalo	10	-	-
26	Sulawesi Barat	5	-	-
27	Maluku	4	-	-
28	Maluku Utara	4	-	-
29	Bali	9	4	-
30	NTB	14	5	-
31	NTT	9	-	-
32	Papua	2	-	-
33	Papua Barat	2	-	-
<b>Total</b>		<b>322</b>	<b>80</b>	<b>48</b>

Capaian kinerja meningkatnya kelas KTH dari Pemula ke Madya tahun 2017 sebesar 100 % dengan rasio efisiensi capaian kinerja sebesar 1,00 sehingga capaian pada Tahun 2017 dapat dikategorikan cukup efektif. Target yang tertuang dalam renstra 2015-2019 adalah sejumlah 5.000 unit KTH. Progres capaian kinerja sampai dengan tahun 2017 adalah sebesar 1.220 unit KTH atau sebesar 24,40 %. Rincian capaian sampai dengan tahun 2017 dapat dilihat pada Gambar 5.

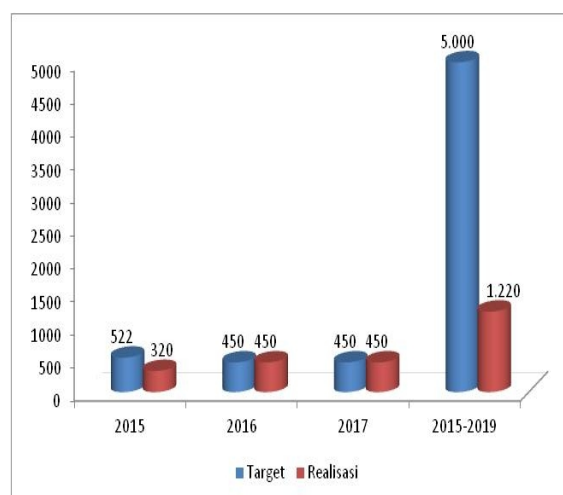

Gambar 5. Grafik Capaian Indikator Kinerja Kegiatan 1 sampai dengan tahun 2017

## b) Terbentuknya Koperasi Kelompok Tani Hutan

Pembentukan dan pengembangan kelembagaan ekonomi usaha petani hutan dalam bentuk Koperasi KTH yang baik diharapkan akan mempermudah masyarakat untuk memperoleh akses sumber daya pasar, modal, teknologi dan pemasaran maupun kemitraan. Melalui Koperasi KTH tersebut, diharapkan Kelompok akan tumbuh dan berkembang sehingga memiliki daya saing tinggi, produktif, menerapkan tata kelola berusaha yang baik dan berkelanjutan.

KTH penerima fasilitasi pembentukan dan pengembangan koperasi ditetapkan oleh Surat Keputusan Pejabat Pembuat Komitmen Bidang Kelembagaan Penyuluhan Nomor SK.02/KOP/PPK-3/5/2017 tanggal 26 Mei 2017 tentang Penerima Fasilitasi Pembentukan Koperasi Kelompok Tani Hutan Tahun 2017 dan Surat Keputusan Kepala Pusat Penyuluhan Nomor SK.29/LUH/KP/Keu.1/5/2017 tanggal 26 Mei 2017 tentang Satuan dan Penyaluran Biaya Fasilitasi Kegiatan Pembentukan Koperasi Kelompok Tani Hutan 2017 disajikan pada Tabel 9.

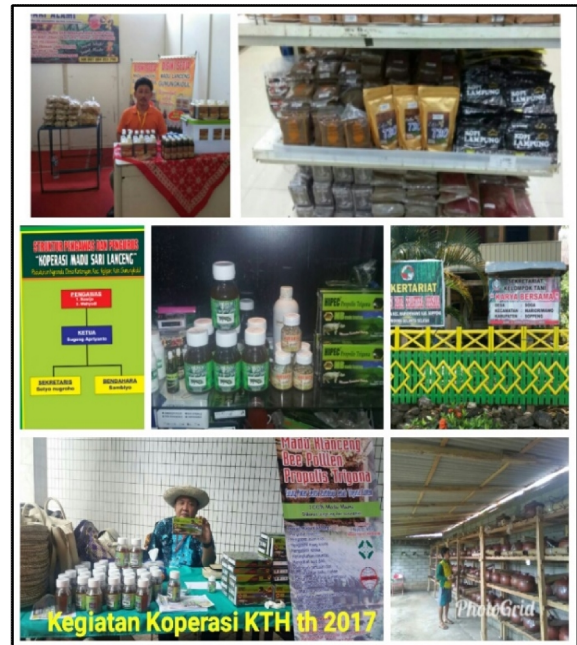

Gambar 6. Kegiatan Koperasi KTH Tahun 2017

Tabel 9. Rincian Capaian Pembentukan Koperasi KTH Tahun 2017

No	Provinsi	Jumlah Koperasi KTH
1	Banten	1
2	Jawa Barat	1
3	Jawa Tengah	1
4	Jawa Timur	1
5	DI Yogyakarta	1
6	NTB	1
7	Bali	1
8	Lampung	1
9	Kalimantan Selatan	1
10	Sulawesi Selatan	1
<b>Total</b>		<b>10</b>

Capaian kinerja terbentuknya koperasi kelompok tani hutan tahun 2017 sebesar 100 % dengan rasio efisiensi capaian kinerja sebesar 1,00 sehingga capaian pada Tahun 2017 dapat dikategorikan cukup efektif. Target yang tertuang dalam renstra 2015-2019 adalah sejumlah 500 unit KTH. Progres capaian kinerja sampai dengan tahun 2017 adalah sebesar 59 unit KTH atau sebesar 11,80%. Rincian capaian sampai dengan tahun 2017 dapat dilihat pada Gambar 7.

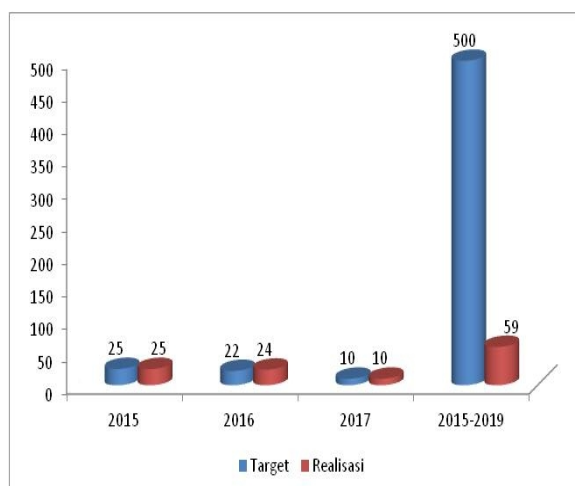

Gambar 7. Grafik Capaian Indikator Kinerja Kegiatan 2 sampai dengan tahun 2017

### c) Terbentuknya Lembaga Pelatihan dan Pemagangan Usaha Kehutanan Swadaya (LP2UKS)

Lembaga Pelatihan dan Pemagangan Usaha Kehutanan Swadaya (LP2UKS) atau disebut juga Wanawiyata Widyakarya adalah Sarana tempat pelatihan atau magang bagi masyarakat dalam belajar jenis-jenis usaha bidang kehutanan, seperti usaha jamur, madu, gaharu, rotan, bambu dan lain sebagainya yang dikelola sendiri oleh masyarakat (swadaya). LP2UKS (Wanawiyata Widyakarya) bertujuan agar tersedia sarana pembelajaran usaha kehutanan bagi masyarakat untuk meningkatkan kapasitas kelompok dalam mengembangkan dan mengelola lembaga pelatihan dan magang serta mengembangkan usaha produktif bidang kehutanan baik secara perorangan maupun kelompok.

Jumlah Wanawiyata widyakarya yang terbentuk sebanyak 10 unit atau tercapai sebesar 100% dari target yang ditetapkan sebesar 10 unit. Capaian pembentukan Wanawiyata widyakarya dapat dilihat pada Tabel 10.

Selain 10 unit LP2UKS yang terbentuk melalui fasilitasi anggaran Pusat Peyuluhan, kegiatan tersebut berdampak positif dengan terbentuknya 2 unit LP2UKS secara mandiri di provinsi Lampung dan Jawa Timur sebagaimana ditetapkan melalui Surat Keputusan Kepala BP2SDM Nomor SK.13/P2SDM/LUH/OTL.0/6/2017 tanggal 6 Juni 2017. Harapan selanjutnya 2 (dua) kelompok tersebut dapat berkembang dan menjadi contoh kelompok lain di seluruh Indonesia.

Tabel 10. Lokasi Pembentukan LP2UKS Tahun 2017

No	Provinsi	Jumlah Fasilitas pembentukan LP2UKS
1	Aceh	1
2	Lampung	1
3	Jawa Barat	1
4	Banten	1
5	Jawa Tengah	1
6	DIY	1
7	Jawa Timur	1
8	Sulawesi Selatan	1
9	Kalimantan Barat	2
<b>Jumlah</b>		<b>10</b>

Capaian kinerja tahun 2017 sebesar 100 % dengan rasio efisiensi capaian kinerja sebesar 1,00 sehingga capaian pada Tahun 2017 dapat dikategorikan cukup efisien. LP2UKS/wanawiyata widyakarya sampai dengan tahun 2019 ditargetkan sebesar 250 unit. Capaian indikator kinerja pembentukan LP2UKS sampai tahun 2017 sejumlah 60 unit atau sebesar 24,00%. Rincian capaian sampai dengan tahun 2017 dapat dilihat pada Gambar 8.

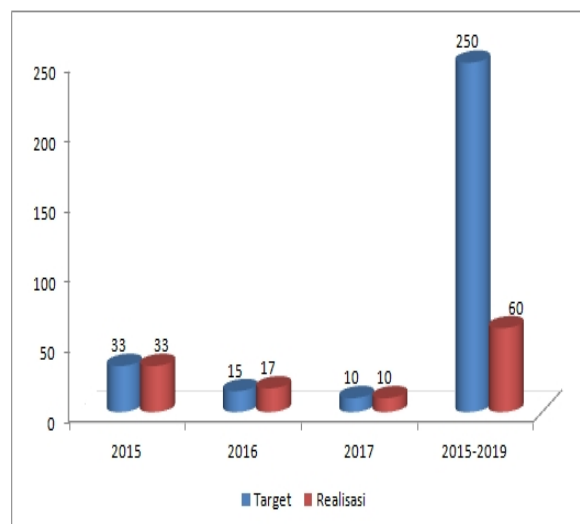

Gambar 8. Grafik Capaian Indikator Kinerja Kegiatan 3 sampai dengan tahun 2017

#### **d) Terbentuknya Tenaga Pendamping Handal bagi KTH dalam Pemberdayaan Masyarakat di Desa-Desa Hutan**

Peningkatan Kapasitas Penyuluh Kehutanan diharapkan mampu mendorong peningkatan pengetahuan, wawasan, keterampilan dan produktifitas penyuluh kehutanan yang mendukung kepada terbentuknya pendamping handal bagi KTH dalam pemberdayaan masyarakat di desa-desa hutan. Tenaga pendamping yang handal berperan dalam mendampingi dan menerapkan pengetahuan untuk mendukung keberhasilan pembangunan lingkungan hidup dan kehutanan. Pengetahuan tentang teknologi di bidang penyuluhan

kehutanan yang diintroduksikan meliputi paket dan atau komponen teknologi di sektor kehutanan seperti peran penyuluh kehutanan dalam Pengelolaan DAS dan Hutan Lindung (PDASHL), Pengelolaan Konservasi Sumber Daya Alam dan EKosistem (KSDAE), Perhutanan Sosial dan Kemitraan Lingkungan (PSKL), Pengembangan Produksi Kayu dan Hasil Hutan Bukan Kayu, Pengendalian Bencana Banjir, Kekeringan, Kebakaran Hutan, Erosi, dan Tanah Longsor, serta Dampak Pemanasan Global terhadap Sektor Kehutanan dan Lingkungan Hidup.

Pada tahun 2017, kegiatan peningkatan kapasitas penyuluh kehutanan difokuskan untuk meningkatkan peran penyuluh dalam pendampingan masyarakat dan peran penyuluh pasca Undang-Undang 23 Tahun 2014. Pembinaan penyuluh kehutanan yang mendukung Perhutanan Sosial dilaksanakan di 4 (empat) lokasi yaitu Kabupaten Tanah Laut Provinsi Kalimantan Selatan, Kabupaten Probolinggo Provinsi Jawa Timur di probolinggo, Kabupaten Bekasi Provinsi Jawa Barat, dan Kabupaten Pemalang Provinsi Jawa Tengah. Pembinaan dilakukan untuk meningkatkan pendampingan perhutanan sosial dengan materi yang disampaikan yaitu peran penyuluh dalam perencanaan partisipatif, pendampingan perhutanan sosial, pembelajaran kolaborasi kelompok pemegang IPHPS dan penyusunan mekanisme hubungan kerja. Pelaksanaan peningkatan kapasitas penyuluh kehutanan dapat dilihat pada tabel 11.

Tabel 11. Pelaksanaan Pembinaan Penyuluh Kehutanan

No	Provinsi	Materi	Waktu Pelaksanaan	Jml penyuluh (orang)
1	Provinsi Kalimantan Tengah	Peran penyuluh dalam pendampingan masyarakat, penyuluh kehutanan pasca UU No. 23/2014, akses usaha dan pengelolaan PS	22-24 Februari 2017	30
2	Provinsi Lampung	Peran penyuluh dalam pendampingan masyarakat, penyuluh kehutanan pasca UU No. 23/2014, akses usaha dan pengelolaan PS	23-24 Maret 2017	42
3	Provinsi Bengkulu	Peran penyuluh dalam pendampingan masyarakat, penyuluh kehutanan pasca UU No. 23/2014, akses usaha dan pengelolaan PS	26-27 April 2017	30
4	Provinsi Jawa Timur	Penguatan kapasitas penyuluh dalam pendampingan, kebijakan PHBM dalam pengembangan ekowisata, kolaborasi kegiatan penyuluh (PNS, PKSM dan PKS)	23-24 Mei 2017	31
5	Provinsi Jawa Barat	Peran penyuluh dalam pendampingan masyarakat, penyuluh kehutanan pasca UU No. 23/2014, oeredaran hasil hutan dari hutan hak, kolaborasi	7-8 Juni 2017	40

No	Provinsi	Materi	Waktu Pelaksanaan	Jml penyuluh (orang)
		kegiatan penyuluh (PNS, PKSM dan PKS)		
6	Provinsi Nusa Tenggara Timur	Peran penyuluh dalam pendampingan masyarakat, penyuluh kehutanan pasca UU No. 23/2014, akses usaha dan pengelolaan PS	19-20 Juli 2017	34
7	Kab. Probolinggo, Provinsi Jawa Timur	Pembinaan dan pendampingan masyarakat, sosialisasi P.39, program PS, sinergis IPHPS dengan Perhutani, Pembiayaan fasilitasi dana bergulir, KUR PS, perencanaan partisipatif	29-30 Agustus 2017	40
8	Kab. Tanah Laut, Provinsi Kalimantan Selatan	Peran penyuluh dalam pendampingan masyarakat; implementasi, pembelajaran, percepatan PS	27-28 September 2017	30
9	Muara Gembong, Kab. Bekasi, Prov. Jawa Barat	Peran penyuluh kehutanan dalam PS, arahan sinergi pendampingan PS	2-3 November 2017	23
10	Kab. Pematang, Provinsi Jawa Tengah	Kebijakan pendampingan pembangunan kehutanan, Peran penyuluh dalam pendampingan masyarakat, pembelajaran kolaborasi kelompok pemegang IPHPS, penyusunan mekanisme hubungan kerja	22-23 November 2017	40
<b>TOTAL</b>				<b>340</b>

Capaian kinerja tenaga pendamping KTH handal dalam pemberdayaan masyarakat tahun 2017 sebesar 113,33 % dengan rasio efisiensi capaian kinerja sebesar 1,13 sehingga capaian pada Tahun 2017 dapat dikategorikan efektif. Target sesuai dengan renstra 2015-2019 adalah sejumlah 5.000 orang. Jumlah tenaga pendamping KTH handal dalam pemberdayaan masyarakat sampai dengan tahun 2017 adalah 1.708 orang atau sebesar 34,16 %. Rincian capaian sampai dengan tahun 2017 dapat dilihat pada Gambar 9.

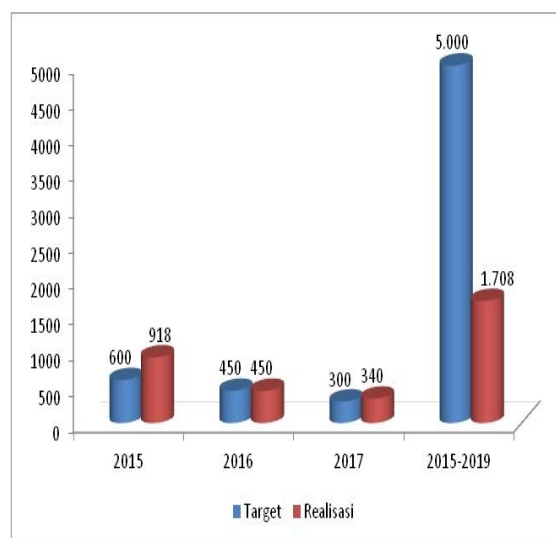

Gambar 9. Grafik Capaian Indikator Kinerja Kegiatan 3 sampai dengan tahun 2017

## **B. Realisasi Anggaran**

### **1. Pelaksanaan Capaian Anggaran Berdasarkan Dokumen Perencanaan**

Pagu anggaran kegiatan Pusat Penyuluhan tahun 2017 berjumlah Rp.8.450.000.000,- yang tertuang pada dokumen Daftar Isian Pelaksanaan Anggaran (DIPA) Tahun 2017 Satuan Kerja Pusat Penyuluhan sesuai dengan Surat Pengesahan Nomor : SP DIPA-029.08.1.400206/2017 tanggal 7 Desember 2016, yang terdiri dari sumber dana RM berjumlah Rp.5.022.000.000,- dan PNPB sebesar Rp.3.428.000.000,-.

Anggaran Pusat Penyuluhan tahun 2017 direvisi sebanyak 7 (tujuh) kali mengikuti kebijakan Pemerintah. Pagu anggaran Pusat Penyuluhan sesuai dengan revisi sebesar Rp. 8.350.000.000,- yang tertuang pada dokumen Daftar Isian Pelaksanaan Anggaran (DIPA) Tahun 2017 Satuan Kerja Pusat Penyuluhan sesuai dengan Surat Pengesahan Nomor: SP DIPA-029.08.1.400206/2016 tanggal 4 Desember 2017. Secara keseluruhan kegiatan pusat penyuluhan dengan pagu total Rp. 8.350.000.000,- terealisasi sebesar Rp. 8.331.923.673,- atau 99,78 %.

### **2. Permasalahan dan Saran Tindak Lanjut**

#### **a. Permasalahan/Kendala dalam Upaya Pencapaian Kinerja**

Kendala yang dihadapi dalam upaya pencapaian kinerja Pusat Penyuluhan antara lain :

- 1) Perubahan Satker Pengelola dekonsentrasi dari Badan Koordinasi Penyuluhan menjadi Dinas Kehutanan/Lingkungan Hidup dan Kehutanan sesuai dengan Undang-undang Nomor 23 Tahun 2014;
- 2) Pelaksana kegiatan fasilitasi penyuluhan kehutanan melalui dana dekonsentrasi adalah Dinas Kehutanan/Lingkungan Hidup dan Kehutanan yang merupakan SKPD sehingga pengawasan dan evaluasi masih kurang;
- 3) Lemahnya pelaksanaan monitoring dan pelaporan kegiatan dana dekonsentrasi penyuluhan Kehutanan baik dari Satker Pengelola di Provinsi ke Pusat (Badan P2SDM) mengingat pengelolaan dana dekonsentrasi penyuluhan kehutanan berada di Sekretariat Jenderal cq Biro Perencanaan.
- 4) Capaian IKK dalam yang tertuang pada DIPA tahunan atau Rencana Kerja tahun 2015 – 2017 tercapai dengan baik. Rata-rata Capaian IKK sampai dengan tahun 2017 sebesar 23,59 % dari target Renstra tahun 2015-2019. Namun apabila anggaran yang tersedia pada Tahun 2018-2019 tidak sesuai dengan anggaran sebagaimana tertuang pada Renstra Badan P2SDM maka target capaian kinerja sampai tahun 2019 akan sulit dicapai.

b. Upaya Penyelesaian Masalah/Kendala

- 1) Meningkatkan koordinasi dengan Sekreriat Jenderal cq Biro Perencanaan dan Biro Keuangan serta penerima dana Dekonsentrasi (Bakorluh dan Dinas Kehutanan Provinsi) mengenai rencana pengusulan, revisi kegiatan, anggaran serta evaluasi dan pelaporan;
- 2) Peningkatan komunikasi dan koordinasi dengan Dinas Kehutanan provinsi dalam pelaksanaan kegiatan penyuluhan yang bersumber dari dana dekonsentrasi.
- 3) Dalam upaya pencapaian IKK, Pusat Penyuluhan berkoordinasi dengan pemerintah daerah agar dapat membatu capaian IKK Pusat Penyuluhan baik melalui pendanaan maupun regulasi.



## **BAB IV. PENUTUP**

Pusat penyuluhan sudah melaksanakan kegiatan dengan baik. Hal ini ditunjukkan dengan hasil pengukuran capaian kinerja didapatkan rata – rata sebesar 103,33 %. **Rasio efisiensi capaian kinerja** Pusat Penyuluhan Tahun 2017 sebesar 1,04. Nilai tersebut menunjukkan bahwa Pusat Penyuluhan telah efisien dalam melaksanakan kegiatannya selama satu tahun. **Rasio efektivitas capaian kinerja** Pusat Penyuluhan Tahun 2017 sebesar 0,98. Nilai ini menunjukkan bahwa kegiatan yang dilakukan tahun 2016 lebih efektif dibandingkan dengan kegiatan tahun 2017.

Pengukuran capaian kinerja dimaksudkan untuk mengetahui tingkat pencapaian rencana dan keberhasilan dalam melaksanakan kegiatan penyuluhan tahun 2017. Laporan ini juga merupakan perjanggungjawaban Kepala Pusat Penyuluhan atas Kegiatan Peningkatan Penyuluhan Tahun 2017. Laporan ini merupakan evaluasi dan diharapkan dapat memberikan umpan balik untuk perencanaan kinerja Pusat Penyuluhan kedepan.

# LAMPIRAN

## Lampiran 1. Perjanjian Kinerja Pusat Penyuluhan



### PERJANJIAN KINERJA TAHUN 2017

Dalam rangka mewujudkan manajemen pemerintahan yang efektif, transparan dan akuntabel serta berorientasi pada hasil. Kami yang bertanda tangan di bawah ini:

**Nama** : **Dra. Siti Aini Hanum, M.A.**

**Jabatan** : **Kepala Pusat Penyuluhan**

selanjutnya disebut pihak pertama

**Nama** : **Dr. Ir. Bambang Soepijanto, MM**

**Jabatan** : **Kepala Badan Penyuluhan dan Pengembangan SDM**

selaku atasan pihak pertama, selanjutnya disebut pihak kedua

Pihak pertama berjanji akan mewujudkan target kinerja sesuai lampiran perjanjian ini, dalam rangka mencapai target kinerja jangka menengah seperti yang telah ditetapkan dalam dokumen perencanaan. Dalam upaya tersebut akan melaksanakan pengawasan melekat berjenjang, internalisasi revolusi mental serta mendorong dan membangun generasi berwawasan lingkungan. Pencapaian target kinerja tersebut merupakan bagian tidak terpisahkan atas tanggung jawab jabatan.

Pihak kedua akan melakukan supervisi yang diperlukan serta akan melakukan evaluasi terhadap capaian kinerja dari perjanjian ini dan mengambil tindakan yang diperlukan dalam rangka pemberian penghargaan dan sanksi.

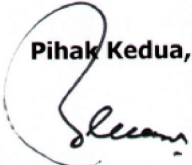
Pihak Kedua,  

**Dr. Ir. Bambang Soepijanto, MM**  
**NIP. 19561215 198203 1 002**

Jakarta, Desember 2016

Pihak Pertama,  

**Dra. Siti Aini Hanum, M.A.**  
**NIP. 19580207 198403 2 001**

**PERJANJIAN KINERJA TAHUN 2017  
PUSAT PENYULUHAN**

<b>No. (1)</b>	<b>Sasaran (2)</b>	<b>Indikator Kinerja 2015-2019 (3)</b>	<b>Target Kinerja 2017 (4)</b>
1.	Meningkatnya kapasitas pelaku utama dan pelaku usaha dalam pemberdayaan masyarakat	Jumlah kelas kelompok tani meningkat dari pemula ke madya melalui penilaian kelola kelembagaan, kelola kawasan, dan kelola usaha, 5.000 unit KTH	450 unit
		Jumlah unit koperasi kelompok tani hutan yang dibentuk, 500 unit	10 unit
		Jumlah Lembaga Pelatihan Pemagangan Usaha Kehutanan Swadaya (LP2UKS), 250 unit	10 unit
		Jumlah tenaga pendamping handal dalam pemberdayaan masyarakat di desa hutan sebanyak 5.000 orang	300 orang

Kegiatan  
**Peningkatan Penyuluhan**

Anggaran  
**Rp. 8.450.000.000,-**

Pihak Kedua,  

**Dr. Ir. Bambang Soepijanto, MM**  
NIP. 19561215 198203 1 002

Jakarta, Desember 2016  
Pihak Pertama,



**Dra. Siti Aini Hanum, M.A.**  
NIP. 19580207 198403 2 001

**Lampiran 2. Data KTH Fasilitasi Dana Dekonsentrasi**

No	NAMA KTH	ALAMAT KTH			PENYULUH PENDAMPING	JUMLAH KTH
		DESA	KECAMATAN	KABUPATEN		
<b>I</b>	<b>Nangroe Aceh Darusalam</b>					<b>5</b>
1	Silva Lestari	Meunasah Alue	Jeunib	Bireun	Sufriadi, SP	
2	Udep Lam Dame	Seunebok Baro	Makmur	Bireun	Irmawati, SP	
3	Cot Manyang	Blang Kubu	Gandapura	Bireun	Fauzah, S.Hut	
4	Cot Keumiki	Rinti	Mutiara Timur	Pidieu	Razali, SP	
5	Cot Lupee	Dayah Andeue	Mila	Pidie	Nuraini, SP	
<b>II</b>	<b>Sumatera Utara</b>					<b>7</b>
1	Kamagahan	Kelurahan Bahorok	Bahorok	Langkat	Heriadi, SP	
2	Serai Mangrove	Paluh Kurau	Hamparan Perak	Deli Serdang	Pridolin Hutabarat, S.Hut	
3	Cinta mangrove	Silo Baru	Silau Laut	Asahan	Irnawati, S.Hut	
4	Eko Lestari	Jangga Toruan	Lumban Julu	Toba Samosir	Alfred Siahaan, S.Hut	
5	Sejahtera Mulia	Kel. Parapat	Girsang Sipangan Bolon	Simalungun	Polman Raindo Purba, S.Hut	
6	Juma Singkelem	Dokan	Merek	Karo	Fatihulbar, S.Hut	
7	Melati	Sigumuru	Angkola Barat	Tapanuli Selatan	Ahmad Husein HRP, S.Hut	
<b>III</b>	<b>Lampung</b>					<b>31</b>
1	Enggal Makmur	Kebagusan	Gedong Tataan	Pesawaran	Artono	
2	Wana karya	Bogorejo	Gedong Tataan	Pesawaran	Zelly Noorochim, STP	
3	Jaya Raya	Tanjung Raya	Pesisir Selatan	Pesisir Barat	Ahmad, SP, MMP	
4	Wana Jaya Sejahtera	Sukamaju	Bengkunat	Pesisir Barat	Nurdin, SP	
5	Rigis Jaya II	Rigis Jaya	Air hitam	Lampung Barat	Rasna	
6	Air Pakuan	Sukapura	Sumber Jaya	Lampung Barat	Didik Hardiyanto, SST	
7	Sumber Sari	Simpang sari	Sumber Jaya	Lampung Barat	Sunarto, AR	
8	Dahlia	Sendang Rejo	Sendang Agung	Lampung Tengah	Suhartono	
9	Sinar Kencana	Gunung Sadar	Abung Tengah	Lampung Utara	Dede Hidayat	

No	NAMA KTH	ALAMAT KTH			PENYULUH PENDAMPING	JUMLAH KTH
		DESA	KECAMATAN	KABUPATEN		
10	Sindang Makmur	Sindang Agung	Tanjung Raya	Lampung Utara	Basnin Robert	
11	Harapan Sentosa IX	Datarajan	Ulubelu	Tanggamus	Marsono	
12	Wanatani Lestari	Air Naningan	Air Naningan	Tanggamus	Sagiman	
13	Cahaya Baru	Talang Beringin	Pulau Panggung	Tanggamus	Badarsyah	
14	Sukakarya I	Datar Lebuay	Air Naningan	Tanggamus	Suprpto	
15	Delong Selatan	Sukamaju	Ulubelu	Tanggamus	Abdul Hakim, SP	
16	Sumber Rejeki	Pekon Balak	Wonosobo	Tanggamus	Pramono, SP	
17	Lestari Jaya I	Margoyoso	Sumberejo	Tanggamus	Daryono	
18	Lebung Sari	Unggak	Kelumbayan	Tanggamus	Hifni	
19	Muara Jaya	-	Pugung	Tanggamus	Supriyadi	
20	Mugi Makmur	Batu Patah	Kelumbayan Barat	Tanggamus	Wiyono	
21	Wana Sari	Lugu Sari	Pagelaran	Pringsewu	Melyani, SP	
22	Wana Asri	Tanjung Rusia	Pardasuka	Pringsewu	Ahmad Luthfie, SP	
23	Sumber Maju	Padang Ratu	Limau	Tanggamus	Jumroni, SP	
24	Kuyung Jaya	Suka Padang	Cukuh Balak	Tanggamus	Tularso, SP	
25	Lestari III	Pesawaran	Kedondong	Pesawaran	Hazairin, SP	
26	Jaya Tani	Pekon Ampai,	Marga Punduh	Pesawaran	Jodi Harapan P	
27	Sanggi Mandiri	Sanggi	Padang Cermin	Pesawaran	Suyoto, SP	
28	Wono Lestari	Labuhan Ratu Danau	Way Jepara	Lampung Timur	Suyanto, SP	
29	Wana Sumber Karya	Sadar Sriwijaya	Bandar Sribawono	Lampung Timur	I Made Murdita	
30	Ranggai Sejahtera	Rangai Tritunggal	Katibung	Lampung Selatan	Bambang Sudrasman	
31	Marga Mukti	Marga Jaya	Sragi	Lampung Selatan	Mulyanah, SP	
<b>IV</b>	<b>Riau</b>					<b>5</b>
1	Tunas Harapan	Pakning Asal	Bukit Batu	Bengkalis	Nurhadi Rohim, S.Hut	

No	NAMA KTH	ALAMAT KTH			PENYULUH PENDAMPING	JUMLAH KTH
		DESA	KECAMATAN	KABUPATEN		
2	Margo Mulyo	Sikebo Jaya	Rokan IV Koto	Rokan Hulu	Johan Wibowo, S.Hut	
3	Barokah	Suka Maju	Singing Hilir	Kuantan Singingi	Sainnudin, NST	
4	Bukit Hijau	Air Buluh	Kuantan Mudik	Kuantan Singingi	Rohani Murti. T	
5	Segati Makmur Bersatu	Segati	Langgam	Pelalawan	Birgitta Karlina, S.Hut	
<b>V</b>	<b>Kalimantan Barat</b>					<b>10</b>
1	Pelita	Purun Besar	Segedong	Mempawah	Sulaeman	
2	Persatuan Karya Tani	Peniti Luar	Siantan	Mempawah	Yunita Wahyuni, S.Hut	
3	Madu Kelulut Galang	Galang	Sungai Pinyuh	Mempawah	Yanuar, SP	
4	Sumber Makmur	Emberas	Tayan Hilir	Sanggau	Nono Suharno	
5	Sinar Pagi;	Tanggung	Jangkang	Sanggau	Deni Hardiansyah, S.Hut	
6	Rimba Bisomu	Noyan	Noyan	Sanggau	Dedi Maulana, S.Hut	
7	Air Beguruh	Nanga Tayap,	Nanga Tayap	Ketapang	Abang Joni, S.Hut	
8	Aman Sentosa	Sungai Awan Kiri	Muara Pawan	Ketapang	Abang Joni, S.Hut	
9	Takong Maju	Moro Betung	Meranti	Landak	Mujiman, S.Hut	
10	Petikong Duak Kuku	Bunut	Bunut Hilir	Kapus Hulu	Evy Juniarty, S.Hut	
<b>VI</b>	<b>Jawa Tengah</b>					<b>30</b>
1	Sido dadi	Nginduk	Gabus	Grobogan	Oktavianus L., S.Tp	
2	Among Mitro	Banjarejo	Gabus	Grobogan	Oktavianus L., S.Tp	
3	Sumber Tani	Nglobo	Jiken	Blora	Tri Widodo, SP	
4	Culo Saloko I	Rahtayu	Gebog	Kudus	Ahmad Hidayatul Biri, SP	
5	Wana Sari Purwajat	Gunungsari	Tlogowungu	Pati	Sri Hastuti, SP	
6	Dadi Mulyo	Tanjungsari	Tlogowungu	Pati	Yohan Surtiani, S.Hut. MT	
7	Makmur	Sanetan	Sluke	Rembang	Sabatin Agus Susilo, SST	
8	Sidodadi II	Kawengen	Ungaran Timur	Semarang	Kartikaningrum Ika, S.Hut	
9	Subur Dua	Nyatnyono	Ungaran Barat	Semarang	Sri Puatin, S.Hut. M.Si	

No	NAMA KTH	ALAMAT KTH			PENYULUH PENDAMPING	JUMLAH KTH
		DESA	KECAMATAN	KABUPATEN		
10	Ngudi Utomo	Sukerejo	Musuk	Boyolali	Kukuh Subiyanto, SP	
11	Taruna Tani	Kembangsari	Musuk	Boyolali	Suranto	
12	Nyi Parijotho	Kayu Puring,	Petung kriyono	Pekalongan	Tato, S.Hut	
13	Rejeki Dipo	Talun	Talun	Pekalongan	Suoprapto, S.Hut	
14	Manunggal	Gunung Agung	Bumi Jawa	Tegal	M. Amin Amanto, S.Hut	
15	Rimba Lestari	Cukuya	Banjarharjo	Brebes	Dukri, SP	
16	Dewi Sri	Grinting	Bula Kamba	Brebes	Dadi Fakur, SP	
17	Sejati	Bulakan	Belik	Pemalang	Sudirman, S.ST	
18	Karya Tani	Tambaksari	Wanareja	Cilacap	Cipto Rusmanto, SP	
19	Mandala Jaya makmur	Mandala	Jeruk Legi	Cilacap	M. Imam Arifin, SP	
20	Sumber Makmur	Candinanta	Kutasari	Purbalingga	Dwi Sulistyono, S.Hut	
21	Margo Rahayu	Grengseng	Karanganya	Kebumen	Triyono, S.TP	
22	Klanceng Barokah	Kalipoh	Ayah	Kebumen	Loso Riyanto, S.TP	
23	Ngudi Rukun	Durensari	Begelen	Purworejo	Teguh Santoso, S.Hut	
24	Sumber Alam	Karangsari	Sapuran	Wonosobo	Rifai Hafidz. R, S.Hut	
25	Usaha Tani	Tempurejo	Kalibawang	Wonosobo	Aris Jatmiko, S.Hut, M.Sc	
26	Rukun	Pringombo	Tempuran	Magelang	Ngadiso	
27	Tani Subur Jati	Donoyudan	Kalijambe	Sragen	Suparmo, SP	
28	Wana Ngudi Rejeki	Jendi	Selogiri	Wonogiri	Kaiman, SP	
29	Sri Gunung	Gunung Gajah	Bayat	Klaten	Tuhu Suprapti, A.Md	
30	Agung Rejeki	Dukuh	Ngargoyoso	Karanganyar	Joko Purnomo, S.Hut	
<b>VII</b>	<b>Banten</b>					<b>7</b>
1	Sidamukti	Kadubelang	Mekarjaya	Pandeglang	Sumarno	
2	Asam arot	Tegalwangi	Menes	Pandeglang	Tb. Asep Dedi Mulyadi, A.md	



No	NAMA KTH	ALAMAT KTH			PENYULUH PENDAMPING	JUMLAH KTH
		DESA	KECAMATAN	KABUPATEN		
3	Pelangi	Katumbiri	Cigeulis	Pandeglang	Rd. Edi Hermawan, SP, MM	
4	Sinar Harapan	Ciburial	Cimanggu	Pandeglang	Ubaedilah	
5	Tunas Mandiri	Kertajaya	Sumur	Pandeglang	H. Yuswanto, SP	
6	Tanjungan Madya	Tanjungan	Cikeusik	Pandeglang	Jumhana Kosasih, SP	
7	Karya Mekar	Citeluk	Cibitung	Pandeglang	Solihin	
<b>VIII</b>	<b>Bengkulu</b>					<b>6</b>
1	Tunas Baru	Sumber Urip	Selupu Rejang	Rejang Lebong	Maryono, S.Hut	
2	Tunas Harapan	Air Lanang	Curup Selatan	Rejang Lebong	Siharman	
3	Karya Budi Tani	Arga Indah II	Merigi Sakti	Bengkulu Tengah	M. Edi	
4	Simba Jaya	Kayu Ajaran	Ulu Manna	Bengkulu Selatan	Ahmad Sopian, S.Hut	
5	Jaya Makmur	Penago II	Iilir Talo	Seluma	Fery Ichwansyah, S.Hut	
6	Harapan Bersama	Kelurahan Puguk	Seluma Utara	Seluma	Lilian Aprianti, S.Hut	
<b>IX</b>	<b>Papua Barat</b>					<b>2</b>
1	Sinifagu	Desa Quadas	Kecamatan Makbon	Kabupaten Sorong	Kalfin T. Momot, S.Hut (PK)	
2	Tasen Malai	Kelurahan Malai Sien	Distrik Sorong Utara	Kota Sorong	Petronela Fatem (PNS)	
<b>X</b>	<b>Sulawesi Tenggara</b>					<b>12</b>
1	Buana Lestari	Watalara	Baula	Kolaka	Paulina P, SP	
2	Samaendre	Uluhbaula	Baula	Kolaka	Daria Jumiarti, SP	
3	Mekar Sari	Jati Bali	Ranomeeto Barat	Konawe Selatan	Uniar, S.Tp	
4	Dawi-Dawi	Lamba Kara	Laea	Konawe Selatan	Desyulia Sari, S.Hut	
5	Pemerasatu	Andonouhu	Poasia	Kendari	Abd. Samad, SP	
6	Magarsari	Landonno II	Landonno	Konawe Selatan	Rokibah	
7	Soliwonto	Watalitu	Kambara	Muna	La Tolo, S.ag	
8	Batumosaka	Lupia	Kambara	Muna	Laode Foni, SP	

No	NAMA KTH	ALAMAT KTH			PENYULUH PENDAMPING	JUMLAH KTH
		DESA	KECAMATAN	KABUPATEN		
9	Mataiwoi	Labibia	Mandongga	Kendari	Mohammad Tahir, S.TP	
10	Sejahtera	Benua Nirae	Abeli	Kendari	Zainuddin	
11	Wawonggota	Andalambe	Tonggauna	Konawe	Herlina, SP	
12	Mepekoaso	Momea	Tongauna	Konawe	Ismail, Sp	
<b>XI</b>	<b>Sulawesi Barat</b>					<b>5</b>
1	Tanreangin	Pussui	Luyo	Polewali Mandar	H. Hammaasing, SP	
2	Lembang Maisaang	Pao-pao	Alu	Polewali Mandar	Arifin, SP	
3	Pangngulu Gigi	Kunyi	Anreapi	Polewali Mandar	Ordanus, S.Hut	
4	Sikamalik	Tadisi	Sumarorong	Mamasa	Semuel Sesa R.	
5	Embun Pagi	Tuttula	Tapango	Polewali Mandar	Utoyo	
<b>XII</b>	<b>Kalimantan Selatan</b>					<b>10</b>
1	Tetap langgeng	Hakim Makmur	Sei Pingna	Banjar	Rizki Anugrah. R.A., A.Md	
2	Kanaan	Mangkupum	Muara Uya	Tabalong	Warlian, S.ST	
3	Tekat Maju	Uwie	Muara Uya	Tabalong	Misnariah, S.ST	
4	Harapan Kita	Tanah Habang	Batang Alai Sel	HST	Ir. M. Yusri, MM	
5	Mandiri	Gunung Batu	Binuang	Tapin	Sri Kustini, SP	
6	Gaharu 21	Batu Meranti	Sungai Loban	Tanah Bumbu	Eko Budi Santosa, S.Hut	
7	Pulau Damar	Saring	Kusan Kilir	Tanah Bumbu	Fazar Ciptadi, AR., S.Hut	
8	Lestari Pariangan	Batu Bini	Padang batung	HSS	Zain Arafat. S.Hut	
9	Madu Lestari	Teluk Kapayang	Kusan Hulu	Tanah Bumbu	M. Cecep Hidayatullah	
10	Pinang Habang	Sei Pinang	Tambang Ulang	Tanah Laut	Ade Suharmana	
<b>XIII</b>	<b>Jawa Barat</b>					<b>28</b>
1	Mekarwangi II	Cibodas	Jonggol	Bogor	Edi Pramudia, S.ST	
2	Taruna Tani	Karyasari	Leuwiliang	Bogor	Sarah Widyatami, S.Hut, MM	
3	Kiarasari Lestari	Kiarasari	Sukajaya	Bogor	Syarif Hidayat	

No	NAMA KTH	ALAMAT KTH			PENYULUH PENDAMPING	JUMLAH KTH
		DESA	KECAMATAN	KABUPATEN		
4	Tani Makmur	Cijambe	Cijambe	Subang	Kaswin, SP	
5	Sumber Lestari	Cibuluh	Tanjungsiang	Subang	Ajid Abdulah, SP	
6	Karya Lestari	Koranji	Purwodadi	Subang	Entan Sukardi	
7	Bina Tani	Cikahuripan	Cisolok	Sukabumi	Budi Komara	
8	Giri Mukti	Giri Jaya	Cidahu	Sukabumi	Supyadi	
9	Sumber Tani	Cikadu	Cikadu	Cianjur	Aan, SP	
10	Laduni Mutiara Lestari	Sukaresmi	Sukaresmi	Cianjur	Dedi Kusnadi, SP	
11	Subur Tani	Pananggapan	Cibinong	Cianjur	Amar Romidin Sumarga, SP	
12	Karya Tani Mandiri	Citaman	Nagreg	Bandung	Lukman Nulhakim	
13	Giri Mukti	Sukanegara	Soreang	Bandung	Jujang Rusyana, A.Md	
14	Sugih Tani	Baranangsiang	Cipongkor	Bandung Barat	Yudha Purnama, S.Hut	
15	Bina Bakti	Tanjung Karya	Samarang	Garut	Cece	
16	Hidayah;	Cipareun	Cibiuk	Garut	Dadang Darsono	
17	Bina Tani Utama	Kadongdong	Banjarwangi	Garut	Suherman, SP	
18	Harapan Mulya II	Sindanglaya	Sukamantri	Ciamis	Edi Muhyidin, SP	
19	UMHR Lestari Sabanda	Nasol	Cikoneng	Ciamis	Eem, SP	
20	Mekarjaya VI	Karanglayung	Karangjaya	Tasikmalaya	Nanang Nuryana	
21	Sukasih	Eureun Palay	Cibalong	Tasikmalaya	Cecep Bulkini, SP	
22	Jembar	Limus Gede	Cimerak	Pangandaran	Haen Hendrik, SP	
23	Pemuda Tani Mandiri	Kulur	Majalengka	Majalengka	Yoyon Sismaya, S.Hut	
24	Citiga	Girimukti	Malausma	Majalengka	Hendrik Siswoyo, SST	
25	Sakerta Timur II	Sakerta Timur	Darma	Kuningan	Karsim Setiana, SST	
26	Pemuda Tani Karya Mandiri	Cipancur	Kalimanggis	Kuningan	Suali, SST	
27	Kemojing	Walahaar	Gempol	Cirebon	Dede Dharsono, S.Hut	
28	Rimba Lestari	Kedondong Kidul	Dukupuntang	Cirebon	Uha Suhana, SP	

No	NAMA KTH	ALAMAT KTH			PENYULUH PENDAMPING	JUMLAH KTH
		DESA	KECAMATAN	KABUPATEN		
<b>XIV</b>	<b>Bali</b>					<b>9</b>
1	Sari Pertiwi-Negara	Baluk	Negara	Jembrana	Tri Sugiarto, S.Hut	
2	Buana Amerta Sari	Sepang Kaja	Busungbiu	Buleleng	I Made Gunawan	
3	Bambu Alam	Tigawasa	Banjar	Buleleng	Meliya Hadi, S.Hut	
4	Phala Mukti Bhakti	Sangkan Gunung	Sidemen	Karangasem	I Made Satra	
5	Pule Lestari	Pempatan	Rendang	Karangasem	I Nyoman Suryanta	
6	Merta Sari	Belok Sidan	Petang	Badung	Probo Raharjo, S.Hut	
7	Nyuh Gading Sejahtera	Mundeh	Selemadeg Barat	Tabanan	I Nyoman Sukarda	
8	Kembang Lestari	Wangaya Gede	Penebel	Tabanan	I Made Suyasa, SIP	
9	Bulan Kuning	Bantang	Kintamani	Bangli	I Putu Gede Suwadana, SP.	
<b>XV</b>	<b>Sumatera Selatan</b>					<b>8</b>
1	Bukit Indah	Muara Danau	Semende Darat Laut	Muara Enim	Beni Rahmad	
2	Karya Mandiri	Cahaya Alam	Semende Darat Ulu	Muara Enim	Edi Hastono	
3	Cerana	Marga Pupita	Megang Sakti	Musi Rawas	Nora, S.Hut	
4	Alam Hijau Lestari	Sepancar Lawang Kulon	Baturaja Timur	Ogan Komerung Ulu	Wiarji Ari Pratiwi, S.Hut	
5	Pioner Jaya	Kelumpang	Ulu Ogan	Ogan Komerung Ulu	Kasduan, S.Hut, S.IP	
6	Jaya Teriti	Anugerah Kemu	Pulau Beringin	OKU Selatan	Winarsih, S.Hut	
7	Subur Makmur	Sipatuhu Dua	Banding Agung	OKU Selatan	Tumin (PKSM)	
8	Maju Tani	Babatan	Semende Darat Laut	Muara Enim	Rica Malasari (PKSM)	
<b>XVI</b>	<b>Jawa Timur</b>					<b>30</b>
1	Wana Boga	Donorejo	Donorejo	Pacitan	Slamet Riyanto, SP	
2	Wono lestari I	Pager Kidul	Sudimoro	Pacitan	Ady Satriawan, S.Hut	
3	Manunggal lestari	Karangpatihan	Balong	Ponorogo	N. Een Siti Fatimah	
4	Argo lestari	Wayang	Pulung	Ponorogo	Anton Arifi Siskarya, S.Hut	

No	NAMA KTH	ALAMAT KTH			PENYULUH PENDAMPING	JUMLAH KTH
		DESA	KECAMATAN	KABUPATEN		
5	Wonodadi	Sumberbendo	Pucanglaban	Tulungagung	Widodo, SP	
6	Kelompok petani hutan rakyat wono lestari	Kalibatur	Kalidawir	Tulungagung	Hartono, S.Hut	
7	Kelompok petani hutan rakyat wono joyo	Tanggunggunung	Tanggunggunung	Tulungagung	Agus Priyono, S.Hut	
8	Mekar sari	Besowo	Kepung	Kediri	Suparjo, SP	
9	Lestari	Parang	Banyakan	Kediri	Dwi Sih Pratignyo	
10	Wana boon pring	Sanankerto	Turen	Malang	Supar, SP	
11	Rukun makmur	Duwet Krajan	Tumpang	Malang	Agus Hariyono, SP	
12	Agung lestari I	Pondok agung	Kasembon	Malang	Swasono Napeco, SP	
13	Rukun mulyo	Blongko	Ngentos	Nganjuk	Sudarno, S.Hut	
14	Sumber pangan	Ngilaman	Sawahana	Nganjuk	Setyaji	
15	Purbojati	Wilangan	Wilangan	Nganjuk	Bambang W., SP	
16	Tani makmur jaya	Joho	Pace	Nganjuk	Neny Yulicha N, R., S.Hut	
17	Sumber rejeki	Ketodan	Jatirogo	Tuban	Sarpan, SP	
18	Tekad makmur	Banyu Urip	Senori	Tuban	Subroto	
19	Wiji wana lestari	Geneng	Margomulyo	Bojonegoro	Prawoto, SP	
20	Taman sari	Tamanayu	Pronojiwo	Lumajang	Amir Rusdi	
21	Mulyo rejo	Tunjung	Gucialit	Lumajang	Slamet Hariyanto	
22	Sanutuso II	Sumberpakem	Sumberjambe	Jember	Sariadi, SP	
23	Abadi	Jumerto	Patrang	Jember	Ida Rodeyah, S.Hut	
24	Kemundungan	Pakis	Panti	Jember	Sunarwadi	
25	Putra mandiri	Boto	Lumbang	Probolinggo	Hartoyo, SP	
26	Sejahtera;	Kretek	Taman Krocok	Bondowoso	Edi Yulianto, SST	
27	Margotrisno	Larangan Badung	Palangaan	Pamekasan	Eka Susilawati, S.Pt	
28	Jati wangi	Blumbungan	Larangan	Pamekasan	M. Efendi	

No	NAMA KTH	ALAMAT KTH			PENYULUH PENDAMPING	JUMLAH KTH
		DESA	KECAMATAN	KABUPATEN		
29	Abadi Jaya	Poteran	Talango	Sumenep	Agus Kadarisman, S.Hut	
30	Sambari indah	Tamidung	Batang-batang	Sumenep	Madjahra, SP	
<b>XVII</b>	<b>Kalimantan Utara</b>					<b>0</b>
<b>XVIII</b>	<b>Maluku Utara</b>					<b>4</b>
1	Tunas Muda	Tube	Ternate Utara	Ternate	Fadli Muhidin, S.Hut	
2	Ake Guraci	Marikurubu	Ternate Utara	Ternate	Aksariyani Aman, S.Hut	
3	Magura	Guraping	Oba Utara	Tidore Kepulauan	Mirwan Hamisi, S.Hut	
4	Akar Mas	Wairoro Indah	Weda Selatan	Halmahera Tengah	Ferawati Munaiseche, S.Hut	
<b>XIX</b>	<b>Papua</b>					<b>2</b>
1	Ayomo	Babrongko	Ebungfauw	Jayapura	Margareth T. Suebu, S.Hut	
2	Tunas Tani	Jaifuri	Skanto	Keerom	Michael K. Rahaningmas, A.Md	
<b>XX</b>	<b>Kalimantan Timur</b>					<b>0</b>
<b>XXI</b>	<b>Gorontalo</b>					<b>10</b>
1	Agrowilis	Botuwombato	Kwandang	Gorontalo Utara	Nurizati, S.Hut	-
2	Melati I	Bakti	Pulububa	Gorontalo	Johan Tumbelaka	
3	Mahoni Jaya	Huntu	Batudaa	Gorontalo	Deyifi Flora Laode, S.Hut	
4	Bulilopito	Modelidu	Telaga Biru	Gorontalo	Asfariyanti, S.Hut	
5	Rimba Lestari	Malahu	Limboto	Gorontalo	Yusuf Tasmu	
6	Pahangga Jaya	Popaya	Dengilo	Pohuwato	Sandi Safril, S.Hut	
7	Alihua	Maleo	Paguat	Pohuwato	Sandi Safril, S.Hut	
8	Aren Mandiri	Bendungan	Mananggu	Boalemo	Roys Mahani, S.Hut	
9	Harapan Jaya	Rumbia	Botumoito	Boalemo	Roys Mahani, S.Hut	
10	Maju Bersama	Botumoito	Botumoito	Boalemo	Roys Mahani, S.Hut	
<b>XXII</b>	<b>Kalimantan Tengah</b>					<b>6</b>

No	NAMA KTH	ALAMAT KTH			PENYULUH PENDAMPING	JUMLAH KTH
		DESA	KECAMATAN	KABUPATEN		
1	Lima Bersaudara	Kalampangan	Sabangau	Kota Palangkaraya	Wahidah, SP	
2	Nyahiton	Tewah	Tewah	Gunung Mas	Yanfrit Friyadi, S.Hut	
3	Rukun Jaya	Banturung	Bukit Batu	Kota Palangkaraya	Menlu Nixon, A.Md	
4	Satai Jaya	Pangkut	Arut	Kota Waringin Barat	Ali Sadikin, S.Hut	
5	Harapan Jaya	Jln. Trans lintas Kalimantan KM.4, Desa Lunuk	Basarang	Kapuas	Singah, S.Hut	
6	Mitra Harapan	Buntut Bali	Pulau Malan	Katingan	Yutriadi Pali Lembang, S.Hut	
<b>XXIII</b>	<b>DI Yogyakarta</b>					<b>15</b>
1	Karya Makmur	Giring	Paliyan	Gunung Kidul	Prameshti Indo J, S.Hut.	
2	Sedyo Rukun	Giriharjo	Panggung	Gunung Kidul	Trisno Budi H, S.Hut.	
3	Wono Waluyo	Krambilsawit	Saptosari	Gunung Kidul	Santhoso, S.TP.	
4	Wanalestari	Putat	Patuk	Gunung Kidul	Sukasno Hartoyo, S.T.	
5	Sidomaju	Karangasem	Paliyan	Gunung Kidul	Supargiyanto, S.TP.	
6	Margo Sutro	Muntuk	Dlingo	Bantul	Edi Priyatno, S.TP.	
7	Handini Sari	Argomulyo	Sedayu	Bantul	Ir. Wening Bayu K, M.Sc.	
8	Sidodadi 2	Sendangsari	Pajangan	Bantul	M. Aries K, S.Hut.,M.P.	
9	Wanaraharja	Gadingsari	Sanden	Bantul	Susilo Dwi Hartanto, A.Md.	
10	Wonojoyo	Krembangan	Panjatan	Kulonprogo	Beja	
11	Wonolestari	Kaligintung	Temon	Kulonprogo	Sudarsana, Haryadi, S.P.	
12	Sido Asri	Donomulyo	Nanggulan	Kulonprogo	Rajiman	
13	Margi Tirto	Purwobinangun	Pakem	Sleman	Sri Mundayati, S.P.	
14	Manunggal	Sumberadi	Mlati	Sleman	Kiswanti, S.ST.	
15	Sumber Rejeki	Sumberrejo	Tempel	Sleman	Retno Endah S, S.P.	
<b>XXIV</b>	<b>Nusa Tenggara Timur</b>					<b>9</b>
1	Sehati	Kel. Manutapen	Alak	Kota Kupang	Marcus E. Lino, STP	

No	NAMA KTH	ALAMAT KTH			PENYULUH PENDAMPING	JUMLAH KTH
		DESA	KECAMATAN	KABUPATEN		
2	Sehati	Kel. Pankase Oeleta	Alak	Kota Kupang	Marcus E. Lino, STP	
3	Beteshda	Desa Oelnasi	Kupang Tengah	Kab Kupang	Anni Ida Sitohang, SP	
4	Ta Teut Nasi	Desa Oelatimo	Kupang Timur	Kab Kupang	Maria Yosepha Bupu, SP	
5	Tunas Baru	Desa Netpala	Mollo Utara	Kab TTS	Peterus, SST	
6	Sehati	Kel. Soe	Kota Soe	Kab TTS	Mariah E Magang, SHut	
7	Sinar Tesa	Desa Naukekusa	Laen Manen	Kab. Malaka	Agatha Niis	
8	Merpati	Desa Oenaek	Laen Manen	Kab. Malaka	Agatha Niis	
9	Oreo B	Desa Naukekusa	Laen Manen	Kab. Malaka	Agatha Niis	
<b>XXV</b>	<b>Nusa Tenggara Barat</b>					<b>14</b>
1	Sukamaju II	Senggigi	Batu Layar	Lombok Barat	Ny. Subrata, SP	
2	Beriuk pade maju	Kute	Pujut	Lombok Tengah	Yuyun Yulianti	
3	Beriuk bareng pada angan	Gumantar	Kayangan	Lombok Utara	Christin Jiwan, S.Hut	
4	Lembah sepanggar	Gunung Malang	Pringgabaya	Lombok Timur	Yaumiddin, SP	
5	Harapan bersama	Sugian	Sambelia	Lombok Timur	Sanata Sakra Gempita, S.Hut	
6	Gunung Pemanto datu	Maluk	Maluk	Sumbawa Barat	Al Muarif Satria Putra, S.Hut	
7	Mekarsari	Rhee Loka	Rhee	Sumbawa	L. Achiaruddin Effendi	
8	Unter jontal	Batu Tering	Moyo Hulu	Sumbawa	I Made Suarya, SP	
9	Kokar jore	Lenangguar	Lenangguar	Sumbawa	Suyatno	
10	Bukit sari	Sepayung	Plampang	Sumbawa	I Wayan Sumawa	
11	Wadu jamba	Nangatumpu	Mannggelaewa	Dompu	Darman	
12	Dorelaju	Daha	Hu'u	Dompu	Iksan, SP	
13	Taqwa	Sukadamai	Mannggelaewa	Dompu	H. Sumanto	
14	Oi Kalate	Lesamase	Rasanae Timur	Bima	Ria Iswandari, S.Hut	
<b>XXVI</b>	<b>Sumatera Barat</b>					<b>10</b>
1	Harapan maju	Harau	Harau	Limapuluh Kota	Mimitra Delita Putri, S.Hut	



No	NAMA KTH	ALAMAT KTH			PENYULUH PENDAMPING	JUMLAH KTH
		DESA	KECAMATAN	KABUPATEN		
2	Abadi	Kurai	Suliki	Limapuluh Kota	Monalisa, S.Hut	
3	Topang Mosamo	Sialang	Kapur IX	Limapuluh Kota	Hady Ikhsan, S.,Hut	
4	Putra harapan	Padang Laweh	Koto VII	Sijunjung	Reni R. S.Hut	
5	Ingin maju	Latang	Lubuk Tarok	Sijunjung	Muryanto	
6	Beringin jaya	Gadut	Tilatang Kamang	Agam	Elimarni, S.Sos	
7	Generasi Muda Patalangan (GMP)	Limau Purut	V Koto Timur	Padang Pariaman	Windra, SP	
8	Tapi Tabek	Sei Janiah	Gunug Talung	Solok	AT Herysetiawan, SP	
9	LPHN Pasir Talang Timur	Pasir Talang Timur	Sungai Pagu	Solok Selatan	Yudia Falentina, A.Md	
10	HKm agroforestry aro sepakat	Lurah Koto Katik	Padang Panjang Timur	Padang Panjang	Mada Rusli, S.ST	
<b>XXVII</b>	<b>Jambi</b>					<b>7</b>
1	Mencolok II	Mencolok laut, RT. 01/03	Mendahara Ulu	Tanjab Timur	Joko Triono, S.Hut	
2	Sekampil Jaya	Sekampil	Pelepat	Bungo	Wirna Sari, S.Hut	
3	Ulu Simpang Duo	Senamat Ulu	Bathin III	Bungo	Fredy Cahyadi, S.Hut	
4	Bina Karya	Koto Tengah	Siulak	Kerinci	Alexander Mirza, SPKP	
5	Tunas Berkembang	Sungai Bemban	Batang Asai	Sarolangun	Kholidin, S.ST	
6	Kasang Panjang	Sungai Jernih	Muara Tabir	Tebo	Paidin	
7	Bina Bersama	Air Betung	Gunung Kerinci	Kerinci	Urip Azhari, S.Hut, M.Si	
<b>XVIII</b>	<b>Kepulauan Riau</b>					<b>0</b>
<b>XXIX</b>	<b>Kepulauan Bangka Belitung</b>					<b>4</b>
1	Gempa 01	Kurau Barat	Koba	Bangka Tengah	Harowansa Edi Admaja, SP	
2	Setia Bakti	Jangkang	Dendang	Bangka Timur	Binsar Daulay, S.Hut	
3	HKm Seberang Bersatu	Juru Seberang	Tanjung Pandan	Belitung	Dian Purwanti, SP	
4	HKm Gurok Beraye	Kacang Butor	Badau	Belitung	Hernawaty Matanari, S.Hut	
<b>XXX</b>	<b>Sulawesi Utara</b>					<b>12</b>

No	NAMA KTH	ALAMAT KTH			PENYULUH PENDAMPING	JUMLAH KTH
		DESA	KECAMATAN	KABUPATEN		
1	Monompia	Sauk	Lolak	Bolaang Mongondow		
2	Kop Perjuangan Abadi	Kombot	Pinolosian	Bolaang Mongondow Selatan		
3	Kop. Bumbung Lestari	Tolotoyan	Pinolosian	Bolaang Mongondow Selatan		
4	Kop. Ilantat Jaya	Lungkap	Pinolosian	Bolaang Mongondow Selatan		
5	Esa Toroan	Kombi	Kombi	Minahasa		
6	Rinpamu	Tombasian Atas I	Kawangkoan	Minahasa		
7	Noongan	Noongan	Langowan Barat	Minahasa		
8	Wana Lestari	Kelurahan Papakelan	Tondano Timur	Minahasa		
9	Totoozen	Kelurahan Kayawu	Tomohon Utara	Tomohon		
10	Sibatuon	Poyowa Besar I	Kotamobagu Selatan	Kotamobagu		
11	Karya Tani	Talaitad	Suluun Tareran	Minahasa Selatan		
12	Pula Permai	Kelurahan Lowu Satu	Ratahan	Minahasa Utara		
<b>XXXI</b>	<b>Sulawesi Tengah</b>					<b>9</b>
1	KTH Kayu Manis	Jono Kalora	Parigi Barat	Parigi Moutong	Markus Pairunan, SP	
2	KTH Buana Makmur	Suli Indah	Parigi Barat	Parigi Moutong	Markus Pairunan, SP	
3	KTH Pu'Katuvua	Salua	Kulawi	Sigi	Busranudin Dg. M, S.Hut	
4	KTH Hintuvu	Mataue	Kulawi	Sigi	Busranudin Dg. M, S.Hut	
5	KTH Kalvari	Buyumpondoli	Pamona Puselemba	Poso	Ervin F. Taenggi, SP, MM	
6	KTH Wana Lestari	Oyong	Lampasio	Tolitoli	Darma Lasipu, SH	
7	KTH Madu Alami	Paddumpu	Dampal Selatan	Toli-toli	Moh. Sanusi Kadir, SP	
8	KTH Gonengganti	Kabonga Besar	Banawa	Donggala	Rustam	
9	KTH Kahumama	Ondo-ondolo	Batui	Banggai	Sepriani Jome, S.Hut	

No	NAMA KTH	ALAMAT KTH			PENYULUH PENDAMPING	JUMLAH KTH
		DESA	KECAMATAN	KABUPATEN		
<b>XXXII</b>	<b>Sulawesi Selatan</b>					<b>11</b>
1	Melati Indah	Barugaya	Palombangkeng Utara	Takalar	Agusalim	
2	Kampung Beru Merdeka	Kampung Beru	Palombangkeng Utara	Takalar	Mappaturung S.Hut	
3	Harapan Arappae	Gantareng	Marioriwawo	Soppeng	Mariana, S.Hut	
4	Lakalue	Saotengah Mattoanging	Tellu Limpoe	Sinjai	Lenny Marlina, S.Hut	
5	Batu Mapeppe	Bonto	Sinjai Tengah	Sinjai	Nurlaeli AR, S.Hut, MM	
6	Bonto Masugi	Jenetallasa	Rumbia	Jeneponto	Suhardi S.St	
7	Makabori	Palladingan	Bontolempangan	Gowa	Andi Ihsan Idris S.Hut	
8	Ere Lompoa	Bontoloe	Bontolempangan	Gowa	Ridwan Rasyid S.Hut	
9	Toddopulia	Toddopulia	Tanralili	Maros	Ramli S.Hut	
10	Malaka	Cenrana Baru	Cenrana	Maros	Darwis Massing, S.Hut	
11	Borong Buloa	Kayu Loe	Bantaeng	Bantaeng	Germayanti Bushal, S.Hut	
<b>XXXIII</b>	<b>Maluku</b>					<b>4</b>
1	Hunilai	Negeri Hutumuri	Leitimur Selatan	Kota Ambon	Lenny I.L Nanlohy, S.Hut	
2	Kehidupan	Negeri Erie	Nusa Niwe	Kota Ambon	Marselitha T. Ohello, S.Hut	
3	Mawar	Negeri Lilibooi	Leihitu Barat	Maluku Tengah	Jermias J. Putinella, S.Hut	
4	Chirsel	Negeri Suli	Salahutu	Maluku Tengah	Izaak A. Laisina, S.Hut	

**Lampiran 3. Data KTH Fasilitas Dana Pusat**

NO	PROVINSI / NAMA KTH PENERIMA		A L A M A T			NAMA PENYULUH KEHUTANAN PENDAMPING
			DESA / KEL.	KECAMATAN	KABUPATEN	
<b>I</b>	<b>SULAWESI SELATAN (5 unit)</b>					
1	1	Taro Ada'	Bana	Bontocani	Bone	Syarkawi, S.Pd, MH
2	2	Tammuloe	Bontotanga	Bontolempangan	Gowa	H. Muh. Arif, S.Hut
3	3	Loka	Loka	Rumbia	Jeneponto	Suhardi, S.ST
4	4	Lajangnge	Talle	Sinjai Selatan	Sinjai	Musdalifah Mus, S.Hut
5	5	Mattirodeceng	Tabo Tabo	Bungoro	Pangkep	Silvana Arsyad, S.Hut
<b>II</b>	<b>KALIMANTAN TENGAH (11 unit)</b>					
6	1	Suka Maju	Buntoi	Kahayan Hilir	Pulang Pisau	Olvie Christina Sumen, S.Hut
7	2	Lalam Bersama	Buntoi	Kahayan Hilir	Pulang Pisau	Olvie Christina Sumen, S.Hut
8	3	Baru 1	Buntoi	Kahayan Hilir	Pulang Pisau	Poppy Julienty, S.Hut
9	4	Buntoi 1	Buntoi	Kahayan Hilir	Pulang Pisau	Poppy Julienty, S.Hut
10	5	Hijau	Buntoi	Kahayan Hilir	Pulang Pisau	Poppy Julienty, S.Hut
11	6	Tunas Muda Dua	Gandang Barat	Maliku	Pulang Pisau	Dewi Ayu Susanti, S.Hut
12	7	Tunas Muda Satu	Gandang Barat	Maliku	Pulang Pisau	Dewi Ayu Susanti, S.Hut
13	8	Tunas Harapan Empat	Gandang Barat	Maliku	Pulang Pisau	Antony, S.Hut
14	9	Tunas Harapan Tiga	Gandang Barat	Maliku	Pulang Pisau	Ahmad Rizali Imnor, S.Hut
15	10	Tunas Harapan Dua	Gandang Barat	Maliku	Pulang Pisau	Ahmad Rizali Imnor, S.Hut
16	11	Tunas Harapan Satu	Gandang Barat	Maliku	Pulang Pisau	Antony, S.Hut
<b>III</b>	<b>NUSA TENGGARA BARAT (5 unit)</b>					
17	1	Due Bareng	Salut	Kayangan	Lombok Utara	Kadis, SP
18	2	Batu Bedai	Mekar Sari	Suela	Lombok Timur	H. Karman
19	3	Bensue Lestari I	Buwun Sejati	Narmada	Lombok Barat	I Wayan Suastika
20	4	Orong Iyus	Seloto	Taliwang	Sumbawa Barat	Odi Muhadi Putra, S.Hut
21	5	Oi Rida	Maria Utara	Wawo	Bima	Dedy Zulkarnain, S.Hut
<b>IV</b>	<b>JAWA TIMUR (8 unit)</b>					
22	1	Sumber Rejeki	Tempuran	Pasrepan	Pasuruan	Sunoto, SP
23	2	Bina Warga	Rejosari	Jatirejo	Mojokerto	Eko Ermawanto, SP
24	3	Rimbun Tunas Makmur	Bendorejo	Pogalan	Trenggalek	Heru Sucahyono, SST
25	4	Alas Tinoto	Pocol	Sine	Ngawi	Rudy Hartono, SP
26	5	Plosorejo	Krowe	Lembayan	Magetan	Karnoto, SP
27	6	Sukses Bersama	Alas Kembang	Burneh	Bangkalan	Suryadi
28	7	Sido Rukun I	Panditan	Lumbang	Pasuruan	Dwi Juli Santoso, SP
29	8	Tani Maju	Sumber Sawit	Sidorejo	Magetan	Moh Johar, SP
<b>V</b>	<b>D.I. YOGYAKARTA (5 unit)</b>					
30	1	Sedyo Maju	Banaran	Playen	Gunungkidul	Sudiyarno, STP

31	2	Kebon Lestari	Giripurwo	Girimulyo	Kulonprogo	Puniman, Amd
32	3	Argo makmur	Sambirejo	Prambanan	Sleman	Supriyanto, SP
33	4	Gunung Bujel Asri	Sidoharjo	Samigaluh	Kulonprogo	Murni
34	5	Wono Sanan	Bawuran	Pleret	Bantul	S.W. Purnama, S.Hut
<b>VI</b>	<b>KALIMANTAN SELATAN (3 unit)</b>					
35	1	Harapan Indah	Sungai Harang	Haruyan	Hulu Sungai Tengah	Pahlim, S.Hut
36	2	Gunung Ambalitau	Paramasan Atas	Paramasan	Banjar	Agus Makhfudz
37	3	Marajai Bersinar	Marajai	Halong	Balangan	Zaky Wardhana, S.Hut
<b>VII</b>	<b>SULAWESI UTARA (3 unit)</b>					
38	1	Lewa	Ponto	Wori	Minahasa Utara	Dezy Sarah Rande, S.Hut
39	2	Linta Abadi	Kopandakan II	Lolayan	Bolaangmongondow	Zibran Polii, S.Hut
40	3	Kawanua	Kembuan	Tondano Utara	Minahasa	Immanuel C.A.Hombokau, S.Hut
<b>VIII</b>	<b>BALI (4 unit)</b>					
41	1	Sumber Urip	Buanagiri	Bebandem	Karangasem	Juwadi, SP
42	2	Wana Amerta	Galungan	Sawan	Buleleng	Neneng Anengsih
43	3	Sekar Madu	Beja	Selemadeg Barat	Tabanan	I Nyoman Sukarda
44	4	Kontong Sari	Gunung Salak	Selemadeg Timur	Tabanan	I Made Wirya, SP
<b>IX</b>	<b>SUMATERA BARAT (5 unit)</b>					
45	1	Harapan Jaya	Pandam Gadang	Gunung Omeh	Lima Puluh Kota	Irwan
46	2	KTH Bukit Kandang Harimau	Sungai Buluh	Batang Anai	Padang Pariaman	Hery Antoni, S.Hut
47	3	KTH Simpang Tigo Kampung Paneh	Gn. Padang Alai	V Koto Timur	Padang Pariaman	Arfan, A.Md
48	4	KTH Mekar Sari	Sicincin	2X11 Enam Lingkung	Padang Pariaman	Fikri Hadi, S.Hut
49	5	LPHN Lb. Gadang Selatan	Lb. Gadang Selatan	Sangir	Solok Selatan	Laila Fitria, S.Hut
<b>X</b>	<b>JAWA BARAT (7 unit)</b>					
50	1	Sulanjaya	Cikakalong	Sidomulih	Pangandaran	Rita Marita, S.Hut
51	2	Mekarjaya III	Sidamulya	Pangandaran	Pangandaran	Karso, SP
52	3	Barokah	Leuwibatu	Rumpin	Bogor	Sarah Widyatami, S.Hut
53	4	Mekarjaya	Cinanjung	Tanjungsari	Sumedang	Ita Purwita, S.Hut
54	5	Hegarmanah	Karangtengah	Kadungora	Garut	Yuli Ekowati, S.Hut
55	6	Nusa Indah	Sukatani	Haurwangi	Cianjur	N. Jaojah
56	7	Saayana	Nyalindung	Nyalindung	Sukabumi	Endang Suhendar, S.Hut, Msi
<b>XI</b>	<b>NAD (3 unit)</b>					
57	1	Cempaka	Sinar Jaya Paya Ringkel	Bandar	Bener Meriah	Lily Elvana, S.ST
58	2	Ulu Ni Weh	Bale Redelong	Bukit	Bener Meriah	Ismahadi, SP
59	3	Lamuri Jaya	Lamreh	Mesjid Raya	Aceh Besar	Hirwansyah, S.Hut
<b>XII</b>	<b>KEPULAUAN BANGKA BELITUNG (2 unit)</b>					
60	1	Panca Indah Lestari	Bukit Layang	Bakam	Bangka	Ade Irma Sembiring, S.Hut
61	2	Karomah	Lubuk Lingguk	Lubuk Besar	Bangka Tengah	Mirwanto
<b>XIII</b>	<b>BANTEN (5 unit)</b>					
62	1	Tunas Harapan	Cibungur	Cigemblong	Lebak	Mustofa

63	2	Sugih Mukti	Citepusen	Cihara	Lebak	Ilham Gani
64	3	Wana Lestari	Muncang	Muncang	Lebak	Yaya Sudarya
65	4	Mekar Hasanah	Cimangenteng	Rangkasbitung	Lebak	Zarkasih
66	5	Wana Tani	Gunungkendeng	Gunungkencana	Lebak	Saltim
<b>XIV</b>	<b>SULAWESI TENGAH (2 unit)</b>					
67	1	Sari Madu	Kajulangko	Ampana Tete	Tojo Unauna	Muhsinin, S.Hut, MP
68	2	Melati	Sepe	Lage	Poso	Mohamad Fuad Arif, SP
<b>XV</b>	<b>SULAWESI TENGGARA (3 unit)</b>					
69	1	Fenesia Orchids Garden	Kel. Inolobunggadue	Unaaha	Konawe	Salam
70	2	Samaturu	Ambe Kairi Utama	Latoma	Konawe	Tarsan
71	3	Matabondu	Kel. Abuki	Abuki	Konawe	Lolang Lolopayung
<b>XVI</b>	<b>LAMPUNG (4 unit)</b>					
72	1	Wana Rahayu	Trimulyo	Tanjung Bintang	Lampung Selatan	Sulastri, SP
73	2	Wanatani Rejo 2	Selorejo	Batanghari	Lampung Timur	Mujiono, SP
74	3	Wana Mandiri	Tlogorejo	Batanghari	Lampung Timur	Tri Endah Anggraeni
75	4	Wana Makmur	Sidoarjo	Jati Agung	Lampung Selatan	Kori Mulyani, SP
<b>XVII</b>	<b>BENGKULU (5 unit).</b>					
76	1	Cemara	Tabeak Blau I	Lebong Atas	Lebong	Fahriza Sukmanda, S.Hut
77	2	Harapan Maju	Samberejo	Selupu Rejang	Rejang Lebong	Maryono, S.Hut.T
78	3	Lembah Hijau	Pagar	Ulu Talo	Seluma	Asriwal, S.Hut.T
79	4	Budaya Alam	Palak Bengkerung	Air Nipis	Bengkulu Selatan	Adi Chandra, S.Hut
80	5	Makmur Bersama	Rindu Hati	Taba Penanjung	Bengkulu Tengah	Hapson Nasir

**Lampiran 4. Data KTH Dampak Regulasi**

NO	Nama KTH	ALAMAT KTH				PENDAMPING KTH
		DESA/KEL.	KECAMATAN	KABUPATEN	PROPINSI	
1	Wana Tirta	Jangkaran	Temon	Kulon Progo	DIY	Sudarsana haryadi,SP
2	Suko Makmur	Sendangsari	Pengasih	Kulon Progo	DIY	Much Alex Zubaidi,S.
3	Sembodo	Hargowilis	Kokap	Kulon Progo	DIY	Suroso
4	Taruna Tani	Hargorejo	Kokap	Kulon Progo	DIY	Suroso
5	Panji Makmur	Sendangsari	Minggir	Sleman	DIY	Dewi Sulistyowati, S.P
6	Pule Lestari	Sendang Agung	Minggir	Sleman	DIY	Dewi Sulistyowati, S.P
7	Jati Lestari	Sumber Agung	Moyudan	Sleman	DIY	Dewi Sulistyowati, S.P
8	Wana Rahayu	Sumber Rahayu	Moyudan	Sleman	DIY	Dewi Sulistyowati, S.P
9	Ngudi Mulyo	Purwobinangun	Pakem	Sleman	DIY	Sri Mundayati, S.P
10	Ngudi Makmur	Purwobinangun	Pakem	Sleman	DIY	Sri Mundayati, S.P
11	Manunggal II	Balecatur	Gamping	Sleman	DIY	BL. Sudirman, S.P
12	Tani Rukun	Balecatur	Gamping	Sleman	DIY	BL. Sudirman, S.P
13	Sejahtera	Balecatur	Gamping	Sleman	DIY	BL. Sudirman, S.P
14	Tanimulyo	Balecatur	Gamping	Sleman	DIY	BL. Sudirman, S.P
15	Kembang Makmur	Balecatur	Gamping	Sleman	DIY	BL. Sudirman, S.P
16	Rukun Santoso	Ambarketawang	Gamping	Sleman	DIY	BL. Sudirman, S.P
17	Sidolestari	Sidorejo	Godean	Sleman	DIY	BL. Sudirman, S.P
18	Mandiri	Girikerto	Turi	Sleman	DIY	Umairah, S.P
19	Budidaya 1	Sambirejo	Prambanan	Sleman	DIY	Supriyanto, SP
20	Sumber Rejeki	Sumberejo	Tempel	Sleman	DIY	Retno, ES, SP
21	Maju Jaya	Sumberejo	Tempel	Sleman	DIY	Retno, ES, SP
22	Ngudi Makmur	Banyurejo	Tempel	Sleman	DIY	Retno, ES, SP

23	Sumber Rejeki	Glagaharjo	Cangkringan	Sleman	DIY	Sumini, SP
24	Nyariro	Glagaharjo	Cangkringan	Sleman	DIY	Sumini, SP
25	Sedyo Makmur	Hargobinangun	Pakem	Sleman	DIY	Wusono
26	Mekar	Hargobinangun	Pakem	Sleman	DIY	Wusono
27	Anugerah	Purwobinangun	Pakem	Sleman	DIY	Sri Mundayati, S.P
28	Bambu Asri	Hargobinangun	Pakem	Sleman	DIY	Wusono
29	Sedyo Makaryo	Hargobinangun	Pakem	Sleman	DIY	Wusono
30	Jetisan	Hargobinangun	Pakem	Sleman	DIY	Wusono
31	Ngudi Mulyo	Hargobinangun	Pakem	Sleman	DIY	Wusono
32	Bina Harapan	Umbulhajo	Cangkringan	Sleman	DIY	Purwoto B
33	Rukun Makmur	Umbulhajo	Cangkringan	Sleman	DIY	Purwoto B
34	Ngudi Makmur	Umbulhajo	Cangkringan	Sleman	DIY	Purwoto B
35	Rukun	Kepuharjo	Cangkringan	Sleman	DIY	Purwoto B
36	Jambu Lestari	Kepuharjo	Cangkringan	Sleman	DIY	Purwoto B
37	Tani Maju	Glagaharjo	Cangkringan	Sleman	DIY	Sumini, SP
38	Dadi Mulyo	Glagaharjo	Cangkringan	Sleman	DIY	Sumini, SP
39	Sedyo Rukun	Umbulmartini	Cangkringan	Sleman	DIY	Sumini, SP
40	Ngudi Rejeki	Gayamharjo	Prambanan	Sleman	DIY	Marjono, A.Md
41	Sido Maju	Gayamharjo	Prambanan	Sleman	DIY	Marjono, A.Md
42	Ngudi Waras II	Gayamharjo	Prambanan	Sleman	DIY	Marjono, A.Md
43	Nudi Rejeki	Gayamharjo	Prambanan	Sleman	DIY	Supriyanto, SP
44	Margo Mulyo I	Gayamharjo	Prambanan	Sleman	DIY	Supriyanto, SP
45	Ngudi Makmur	Wukiroharjo	Prambanan	Sleman	DIY	Ir. Wening BK, M.Si
46	Labdosari	Sambirejo	Prambanan	Sleman	DIY	Supriyanto, SP
47	Ngudi Subur	Gayamharjo	Prambanan	Sleman	DIY	Marjono, A.Md
48	Margo Makmur	Sumberharjo	Prambanan	Sleman	DIY	Ir. Wening BK, M.Si



### Lampiran 5. Lokasi Kegiatan Fasilitas Koperasi KTH

No	Nama KTH	Alamat	Ketua Kelompok	Penyuluh Pendamping	Jenis Kegiatan /Usaha
1	KTH Karya Bersama	Dsn. Coppeng Coppeng, Ds. Soga, Kab. Soppeng, Provinsi Sulawesi Selatan	Agusrianto	Idris	anyaman bambu
2	KTH Tani Makmur	Ds. Cidadap, Kec. Campaka, Kab. Cianjur, Provinsi Jawa Barat	H. Budiman	Tulus, SP, MP	hutan rakyat, kapulaga, sayuran
3	KTH Margo Mulyo	Ds. Burno, Kec. Senduro, Kab. Lumajang, Provinsi Jawa Timur	Hariyanto	Nurhayadi, SP	HR, lebah madu, kambing etawa, home industri kripik, Sabun kecantikan dan madu, kapulaga, batik tulis
4	Gapoktan Puncak Semaring	Dusun Blumbang Utara, Ds. Mekar sari, Kec. Suela, Kab. Lombok Timur, Provinsi NTB	Ujip	Rusmin, SP	lebah madu, Madu dan MPTS
5	KTH Madusari	Dusun Ngrandu RT03/01 Katongan, Nglipar, Kab. Gunungkidul, Provinsi DIY	Sugeng Apriyanto	Sugeng Widodo	lebah madu, gula aren, pengolahan biogas, pengolahan empon-empon, wisata alam
6	KTH Hutan Mandiri	Ds. Padang Batung, Kec. Padang Batung, Kab Hulu Sungai Selatan, Provinsi Kalimantan Selatan	Fahrudin	Pahlim, S.Hut	Budidaya lebah trigona
7	KTH HIPEC	Kp. Gardu Tanjak RT 03 RW 04 Kel.Pandeglang, Kec. Pandeglang Kab. Pandeglang, Provinsi Banten	Ginanjari	Sumarno	madu trigona
8	KTH Pondok Madu	Dsn. Pondok Kaja, Ds. Gadungan, Kec. Selemadeg Timur, Kab. Tabanan, Provinsi Bali	I Nyoman Wika	I Made Wirya SP	budidaya lebah madu
9	KTH Karya Tani Sejahtera	Ds. Buana Sakti, Kec. Batanghari, Kab. Lampung Timur, Provinsi Lampung	Purwadi	Tri Endah Anggraeni	HR, lebah madu, gula aren, pengelolaan biogas, pembangkit listrik tenaga mikrohidro
10	KTH Alas Segoro	Ds. Punjul Harjo, Kec. Rembang, Kab. Rembang, Provinsi Jawa Tengah	Mustofa	Sumanto	jasa wisata, pembibitan

## Lampiran 6. Lokasi Kegiatan LP2UKS

No	Nama Kelompok	Alamat	Ketua Kelompok	Penyuluh Pendamping	Jenis Usaha
1	Gunung Ijo	Desa Blang Samagadeng, Kecamatan Pandrah, Kabupaten Bireun, Provinsi Aceh	Nasrol AB (081269515633)	Elfian, S.Hut (085260012512)	Budidaya Sengon
2	Mutiara Hijau I	Desa Purworejo, Kecamatan Pasir Sakti, Kabupaten Lampung Timur, Provinsi Lampung	Samsudin (085269352826)	Joko Sungkowo (082373638423)	a. Budidaya Mangrove b. Budidaya Lebah madu
3	Assifa Babussalam	Desa Ciburial, Kecamatan Cimendan, Kabupaten Bandung, Provinsi Jawa Barat	Dadan Ramdan (08562096918)	Wiharsa (082217266893)	Budidaya Lebah Madu
4	Vina Sari	Desa Cadasari, Kecamatan Cadasari, Kabupaten Pandeglang, Provinsi Banten	Iding Suhendi (087773782922)	Aming (087771942635)	Budidaya Jamur Tiram
5	LMDH Madu Sari	Desa Karangreja, Kecamatan Karangreja, Kabupaten Purbalingga, Provinsi Jawa Tengah	Dachuri, S.Pd (082326441999)	Sarwanto, SP 081391600877)	a. Budidaya Lebah madu b. Pengolahan Madu - Tepung sari - Royal Jelly - Propolis
6	Mudhotomo	Desa Jatimulyo, Kecamatan Girimulyo, Kabupaten Kulon Progo, D.I. Yogyakarta	Supari (081227753352)	Puniman, A.Md	a. Budidaya Sengon b. Pupuk Organik
7	Tani Makmur	Desa Macanan, Kecamatan Loceret, Kabupaten Nganjuk, Provinsi Jawa Timur	Jali (085746516115)	Singgih Edi Kuncoro, SP (085259165918)	Budidaya Porang
8	UHD Bumdes (Usaha Hutan Desa BUMdes Patteneteang)	Desa Patteneteang, Kecamatan Tompobulu, Kabupaten Bantaeng, Provinsi Sulawesi Selatan	Hasdi (085330793258)	M. Imran Zainal, S.Hut (085804944090)	Budidaya Lebah Madu
9	Sejahtera Bersama Alam (SEJALAN)	Desa Sekabuk, Kecamatan Sadaniang, Kabupaten Mempawah, Provinsi Kalimantan Barat	Leonardus (082350664608)	Felix Belawing, S.Hut (081345633613)	Budidaya Aren dan Pengolahan paska panen
10	MPA Desa Rasau Jaya II	Desa Rasau Jaya II, Kabupaten Kubu Raya, Provinsi Kalimantan Barat	Agus Riyanto (085845296211)	Siti Masitoh, SP	Asap Cair/ Cuka Kayu

11	Tani Gaharu Lampung (TAGALA)*	Ds. Pekalongan, Kec. Pekalongan, Kab. Lampung Timur, Prov. Lampung	Syamsul Hudha (08127935157)	Tri Endah Anggraeni, S.Hut (085366263443)	Budidaya Gaharu - Pembibitan Gaharu - Inokulasi / Penyuntikan Gaharu - Pengolahan Gaharu
12	Enggal Mulyo Lestari*	Ds. Mrayan, Kec. Ngrayun, Kab. Ponorogo, Prov. Jawa Timur	Suparno, SH (0812162454412)	Hery Pramudya Wijaya, S.Hut (081249922202)	a. Hutan Rakyat b. Jual beli kayu bersertifikat <i>Forest Stewardship Council</i>

Keterangan : \*) mandiri (ditetapkan Kabadan tetapi tidak difasilitasi Pusluh)

**Lampiran 6. Pembinaan Penyuluh Kehutanan Tahun 2017 dalam rangka tersedianya Tenaga Pendamping Handal bagi KTH dalam Pemberdayaan Masyarakat di Desa Hutan**

No.	Lokasi	Jumlah Peserta	Tanggal Pelaksanaan
1	Provinsi Kalimantan Tengah	30	22-24 Februari 2017
2	Provinsi Lampung	42	23-24 Maret 2017
3	Provinsi Bengkulu	30	26-27 April 2017
4	Provinsi Jawa Timur	31	23-24 Mei 2017
5	Provinsi Jawa Barat	40	7-8 Juni 2017
6	Provinsi Nusa Tenggara Timur	34	19-20 Juli 2017
7	Kab. Probolinggo, Provinsi Jawa Timur	40	29-30 Agustus 2017
8	Kab. Tanah Laut, Provinsi Kalimantan Selatan	30	27-28 September 2017
9	Muara Gembong, Kab. Bekasi, Prov. Jawa Barat	23	2-3 November
10	Kab. Pematang, Provinsi Jawa Tengah	40	22-23 November 2017
	<b>Total</b>	<b>340</b>	

**I. PROVINSI KALIMANTAN TENGAH**

No	Nama	Gol	Wilayah Kerja
1	Surono, S.PKP	IV	Prov. Kalteng
2	Neneng Aryani, SP	III	Prov. Kalteng
3	Arituanho, S.Hut	III	Kab. Barito Timur
4	Nikolaus Dandy, S.Hut	III	Kab. Barito Timur
5	Yutriadi Pali Lembang, S.Hut	III	Kab. Barito Timur
6	Devid Arnaz, S.Hut, MP	III	Kab. Barito Utara
7	Benny, S.Hut, MP	III	Kab. Barito Utara
8	Ansyari, SP	IV	Kab. Kapuas
9	Singah, S.Hut	III	Kab. Kapuas
10	Siti Norafiah	III	Kab. Kapuas
11	Osaka, S.Hut	III	Kab. Kapuas
12	Titus Selamat, S.Hut	III	Kab. Lamandau
13	Iswadi, S.Hut	III	Kab. Lamandau
14	Krismie Rusantie, S.Hut	III	Kab. Lamandau
15	Antony, S.Hut	III	Kab. Pulang Pisau
16	Poppy Julienty, S.Hut	III	Kab. Pulang Pisau
17	Olvie Christina, S.Hut	III	Kab. Pulang Pisau
18	Hendrawan Suryawinata, S.Hut	III	Kab. Pulang Pisau
19	Ahmad Rizali Imnor, S.Hut	III	Kab. Pulang Pisau
20	Berson, S.Pd	IV	Kab. Pulang Pisau
21	Wahidah, SP	III	Kota Palangka Raya
22	Ali Sadikin, S.Hut	III	Kab. Kotawabar

No	Nama	Gol	Wilayah Kerja
23	Jolkifli, S.Hut	III	Kab. Kotawabar
24	Eltric Yoga W. Nugroho, S.Hut	III	Kab. Kotawabar
25	Rody, A.Md	III	Kab. Gunung Mas
26	Menlu Nixon	II	Kab. Gunung Mas
27	Adie Heryawan, S.Hut	III	Kab. Sukamara
28	Said Wahyu Nawawi, S.Hut	III	Kab. Sukamara
29	Nurul Fajri, S.Hut	III	Kab. Sukamara
30	Akbar Abdillah, A.Md	II	BKSDA Prov. Kalteng

## II. PROVINSI LAMPUNG

No	Nama	Gol	Wilayah Kerja
1	Ir. Fauzan	IV	Provinsi Lampung
2	Drs. Eko Oesmento, MMP	IV	Provinsi Lampung
3	Sukadis, SP	IV	Provinsi Lampung
4	Sunanta, SP	IV	Provinsi Lampung
5	Ir. Purbowisto, MMP	IV	Provinsi Lampung
6	Budi Subroto, SST	IV	Provinsi Lampung
7	Sapto Utomo, SP	III	Provinsi Lampung
8	Suparman, SE	III	Provinsi Lampung
9	Marju	III	Provinsi Lampung
10	Aneke Dwi Haryanti	III	Provinsi Lampung
11	Asih Gusnani, SP	III	KPHK Tahura
12	Bambang Susilo, S.Hut	IV	KPH II Liwa
13	Mahbub Arif Setiawan, ST	III	KPH III Bukit Pungur
14	Ade Indra Irawan, SP	III	KPH IV Muara Dua
15	Suherman	III	KPH V Sungai Buaya
16	Toto M. Zen, SP	IV	KPH VI Way Terusan
17	Raty Yuniarti, S.Hut	III	KPH VII Way Waya
18	Badarsyah	III	KPH VIII Batu Tegi
19	Pramono, SP	IV	KPH I Kota Agung Utara
20	Melyani, SP	III	KPH X Pematang Neba
21	M. Helmi A. Hakim, SP	IV	KPH XI Pesawaran
22	Suyoto, SP	III	KPH XI Pesawaran
23	Sunarto, SP	IV	KPH XII Gunung Balak
24	Suyanto, SP	III	KPH XII Gunung Balak
25	Yaya, S.Sos, MMP	IV	KPH XII Rajabasa
26	Ahmad, SP, MM	III	KPH I Pesisir Barat
27	Mujiono, SP	IV	KPH XIV Gedong Wani

No	Nama	Gol	Wilayah Kerja
28	Siswadi, SP	IV	KPH XIV Gedong Wani
29	Mesradi	III	KPH XIV Gedong Wani
30	Yayan Mulyana	III	KPH XIV Gedong Wani
31	Kusnaidi	III	KPH XIV Gedong Wani
32	Sulastrri, SP	III	KPH XIV Gedong Wani
33	Kori Mulyani, SP	III	KPH XIV Gedong Wani
34	Tri Endah Anggraeni, S.Hut	III	KPH XIV Gedong Wani
35	Lela Suryana	III	KPH XIV Gedong Wani
36	Jajang Suparman, S.Hut	III	KPH XIV Gedong Wani
37	Subhan Damsir, S.Hut	III	KPH XIV Gedong Wani
38	Ahmad Sudarwan	II	Kab. Tanggamus
39	Dian Novita, S.Hut	III	BKSDA Lampung
40	Ika Widiarti, S.Hut	III	BTN Way Kambas
41	Adhie Masturiatna, S.Hut	III	BBTN BBS
42	Anshory, S.Hut	III	BBTN BBS

### III. PROVINSI BENGKULU

No	Nama	Gol	Wilayah Kerja
1	Elva Tetty Togatorop, S.Hut	III	Bengkulu Utara
2	Sadimin, SP	III	Bengkulu Utara
3	Toteng Gunawan, SP	III	Bengkulu Utara
4	Mochamad Yunus	III	Bengkulu Utara
5	Muhammad Edi	III	Bengkulu Tengah
6	Hafson Nasir	II	Bengkulu Tengah
7	Dede Mulyana	III	Bengkulu Tengah
8	Dwi Harsono	III	Bengkulu Tengah
9	Riyawati, S.Hut	III	Bengkulu Tengah
10	Adi Chandra, S.Hut	III	Bengkulu Selatan
11	Ahmad Sopian, S.Hut	III	Bengkulu Selatan
12	Mustohir	III	Bengkulu Selatan
13	Mulyadi S.Hut	III	Kepahiang
14	Oma Mustadi, SP	III	Kepahiang
15	Maryono, S.Hut	III	Rejang Lebong
16	Siharman, SP	III	Rejang Lebong
17	Fahrizan Sukmanda, S.Hut	III	Lebong
18	Feri Ichwansyah, S.Hut	III	Seluma
19	Lilian Aprianti, S.Hut	III	Seluma
20	Asriwal, S.Hut	III	Seluma

No	Nama	Gol	Wilayah Kerja
21	Rengga Avrasta Putra, S.Hut	III	Seluma
22	Sri Mulyanti, S.Hut	III	Muko Muko
23	Yulfa Eviona, S.Hut, M.Si	III	BKSDA Bengkulu
24	Ikhsan Heriyana, A.Md	II	BKSDA Bengkulu
25	Agus Susanto	III	Dishut LHK Bengkulu
26	Rosita Simanjuntak	III	Dishut LHK Bengkulu
27	Eliya Rosalina, SE	III	Dishut LHK Bengkulu
28	Harismanto, S.Hut	III	Dishut LHK Bengkulu
29	Surgi Vergian	III	Dishut LHK Bengkulu
30	Ibran, SH	III	Dishut LHK Bengkulu

#### IV. PROVINSI JAWA TIMUR

No	Nama	Gol	Wilayah Kerja
1	Suwandi, SP	III	Kab. Pasuruan
2	Achmad Achyani	III	Kab. Lumajang
3	Bambang Prayitno, S.Hut	III	Kab. Tulungagung
4	Bambang Wahyu	III	Kab. Nganjuk
5	Eko Ermawanto	III	Kab. Mojokerto
6	Sukirno, SP	III	Kab. Malang
7	Sugiarto	II	Kab. Pasuruan
8	Hariyanto	II	Kab. Lumajang
9	Sungkono	II	Kab. Tulungagung
10	Nanang Marsiono	II	Kab. Nganjuk
11	Suyanto	II	Kab. Mojokerto
12	Ahmad Taryadi	II	Kab. Malang
13	Azizah Ahmad	II	Kab. Bondowoso
14	Andi Adrian	III	Perhutani Divre Jatim
15	Edy Purnomo	III	KSS KPH Pasuruan
16	Mahludin	III	KSS KPH Probolinggo
17	Arif Budijanto	III	KSS KPH Kediri
18	Sri Lastuti	III	KSS KPH Nganjuk
19	Suharto	III	KSS KPH Bondowoso
20	M. Zainal Arifin	III	KSS KPH Mojokerto
21	Sunari	III	KSS KPH Mojokerto
22	Kasiyan	III	KSS KPH Malang
23	Setyo Jumanto, SP	III	Kab. Banyumas
24	Rima Nur Hikmah, A.Md	II	Kab. Magelang

No	Nama	Gol	Wilayah Kerja
25	Kusno	II	Kab. Banyumas
26	Mukidin	II	Kab. Magelang
27	Imam, SBH	III	KSS KPH Kedu Utara
28	Maryanto	III	KSS KPH Banyumas Timur
29	H. Uus Usep	III	Kab. Pangandaran
30	Adang Rosdiana	II	Kab. Pangandaran
31	Dedi Taofiqul Aziz	III	KSS KPH Ciamis

#### V. PROVINSI JAWA BARAT

No	Nama	Gol	Wilayah Kerja
1	H. Muchtar Efendi, SP	IV	Dishut Jawa Barat
2	Tatang Sutardi SP	IV	Dishut Jawa Barat
3	Sutisna Sanjaya, SST	III	Purwakarta
4	Yuliandri Hanafi, S.Hut	III	Purwakarta
5	Rusmana, SP	III	Karawang
6	Nurul Khoirot, SP	III	Karawang
7	Sarah Widyatami, S.Hut, MM	III	Bogor
8	Edi Warman	II	Bogor
9	Kaswin, SP	IV	Subang
10	Dedi Supriadi, SST	IV	Subang
11	Wina Kurnia S, S.Hut	III	Sukabumi
12	Asri Muliawati, S.Hut	III	Sukabumi
13	Deddy Muthalib	IV	Cianjur
14	Hilman Jaya Putra	II	Cianjur
15	Maryanto	IV	Bandung
16	Lukman Nulhakim	III	Bandung
17	Dudu Ganda Rucita	III	Bandung Barat
18	Udi Sunardi	III	Bandung Barat
19	Tato Heryanto	III	Garut
20	Nandar Rusnandar	III	Garut
21	Haen Hendrik, SP	IV	Pangandaran
22	Rasmin Mawardi, SP	IV	Ciamis
23	Rusli, SP	IV	Ciamis
24	Yusep Nurdyana, SP	IV	Tasikmalaya
25	Endas, SP	III	Tasikmalaya
26	Dede Daryanto, S.Hut	III	Pangandaran
27	Mia Rusmiaty S, S.Hut, MM	III	Banjar



No	Nama	Gol	Wilayah Kerja
28	Ita Purwita, S.Hut	III	Sumedang
29	Yayat Sukirman	II	Sumedang
30	Darto Sulisty, ST	II	Indramayu
31	Aryono, S.Hut	IV	Majalengka
32	Ahmad Wargono, S.Hut	IV	Majalengka
33	Jahari, S.ST	IV	Kuningan
34	Maman Darman, S.ST	IV	Kuningan
35	Dede Dharsono, S.Hut	III	Cirebon
36	Misyadi	II	Cirebon
37	Tia Setiana	II	KSS PHBM Kuningan
38	Zainal	III	KSS PHBM Garut
39	Elis Habibah	III	KSS PHBM Tasikmalaya
40	Dedi Taufikul Aziz	III	KSS PHBM Ciamis

#### VI. PROVINSI NUSA TENGGARA TIMUR

No	Nama	Gol	Wilayah Kerja
1	Markus Eduard Lino, S.TP	III	Kota Kupang
2	Sarlintje Blegur, S.ST	IV	Kab. Kupang
3	Abraham W. Salmon	III	Kab. Kupang
4	Anni Ida Sitohang	III	Kab. Kupang
5	Yakobus Tnesi, SP	III	Kab. Kupang
6	Maria Yosepta Bupu, SP	III	Kab. Kupang
7	Jefta Elisana Asny Sau	III	Kab. Kupang
8	Hironimus Manue Kobesi, SST	III	Timor Tengah Selatan
9	Johana Vitoria Liu	III	Timor Tengah Selatan
10	Sriyanti Ervina Jonga, SST	III	Timor Tengah Selatan
11	Terotji Sarlintje Sole, S.Hut	IV	Timor Tengah Utara
12	Yasinta Mite, SP	III	Timor Tengah Utara
13	Fernandus A. Kanam, S.Hut	III	Timor Tengah Utara
14	Petrus Kapor, SST	III	Belu
15	Yustinus Soro, S.Hut	III	Belu
16	Agatha Niis, SP	III	Malaka
17	Hindradjid	III	Flores Timur
18	Maria Suweti Tutiani	III	Sikka
19	Gervasius Go, SST	III	Ende
20	Donisius Dua Sika, S.Hut	III	Nagekeo
21	Ermelinda Bupu, S.Hut	III	Ngada
22	Maria Angeli Igo, S.Hut	III	Ngada
23	Fernandus Ngera Sega, S.Hut	III	Manggarai Timur

No	Nama	Gol	Wilayah Kerja
24	Herman Temor	III	Manggarai
25	Yohanis Bily	III	Sumba Timur
26	Yoviter U.M. Sobang, S.Hut	III	Sumba Tengah
27	Laurentius Lito Fernandez	III	Sumba Barat Daya
28	Johanis Amos Awo, S.Hut	IV	Alor
29	Yohana Peni Moron	III	Lembata
30	Thimotius Wiliam Balo, S.Hut	III	Rote Ndao
31	Ana Paula DCN	III	Dinas Kehutanan NTT
32	Sigit Denira, S.P	III	BBKSDA NTT
33	Gamal Arya Widagdo	III	BDLHK Kupang
34	Fernando Lopes De Magno, SST	III	BDLHK Kupang

#### VII. KAB. PROBOLINGGO, PROV. JAWA TIMUR

No	Nama	Gol	Wilayah Kerja
1	Artono, SP	III	Kab. Probolinggo
2	Sutoyo, SP	III	Kab. Probolinggo
3	Suprpto, SP	III	Kab. Probolinggo
4	Wiwik Karsono, SP	III	Kab. Probolinggo
5	Mahmud, SP	III	Kab. Probolinggo
6	Misna Wiyanto, SP	III	Kab. Probolinggo
7	Djumarsup	III	Kab. Probolinggo
8	Koleksom, S.Hut	III	Kab. Probolinggo
9	Joko Sriyanto, SP	IV	Kab. Probolinggo
10	Hartoyo, SP	III	Kab. Probolinggo
11	Utomo	II	Kab. Probolinggo
12	Anton	II	Kab. Probolinggo
13	Lintang	II	Kab. Probolinggo
14	Mistari	II	Kab. Probolinggo
15	Hanapi	II	Kab. Probolinggo
16	Abdul Kolik	II	Kab. Probolinggo
17	Madrais	II	Kab. Probolinggo
18	Syaiful Bahri, S.Hut	II	Kab. Probolinggo
19	Ir. Asmar Holil	II	Kab. Probolinggo
20	Heru Sabarmiarso	II	LMDH Boto Lumbang
21	Suheriyono	II	LMDH Patalan Wonomerto
22	Nurkasan	II	LMDH Sentul - Lumbang
23	Sudaryono	II	LMDH Gading Kaliacar
24	Suradi	II	LMDH Gading Kaliacar

No	Nama	Gol	Wilayah Kerja
25	Sumarto	II	LMDH Gading Kaliacar
26	Shodiq	II	LMDH Opo-opo
27	Sumiati	II	LMDH Opo-opo
28	Adi Antono	II	LMDH Ranu Makmur
29	Sudarman	II	LMDH Ranu Makmur
30	Totok Wahidi	II	LMDH Ranu Makmur
31	Bhaidowy MT	II	LMDH Jurang Jeru
32	Marlina	II	LMDH Jurang Jeru
33	Ir. Sujoko	II	LMDH Sumber Rejeki
34	M. Zaini	II	Ds Brani Wetan
35	Salam	II	Ds Brani Wetan
36	Syaihu	II	Ds Brani Wetan
37	Asir	II	Ds Brani Wetan
38	Bakri	II	Ds Brani Wetan
39	Subakri	II	Ds Brani Wetan
40	Faizul Fitroh	II	BNI Cab. Probolinggo

#### VIII. Kab. Tanah Laut, Prov. Kalimantan Selatan

No	Nama	Gol	Wilayah Kerja
1	Misran, SP, MP	IV	Prov. Kalimantan Selatan
2	Ade Suharmana	III	Kab. Tanah Laut
3	Ghofur	III	Kab. Tanah Laut
4	Mahrhani	II	Kab. Tanah Laut
5	Wedi Muhtar	II	Kab. Tanah Laut
6	M. Aini	II	Kab. Tanah Laut
7	Muliadi	II	Kab. Tanah Laut
8	Syamsul	II	Kab. Tanah Laut
9	Gazali Rahman	II	Kab. Tanah Laut
10	Abdul Aziz	II	Kab. Tanah Laut
11	M. Nazi	II	Kab. Tanah Laut
12	Ir. H. Parhaniansyah, MT	II	Kab. Tanah Laut
13	Hendra Lesmana	II	Kab. Balangan
14	Supiani	II	Kab. Balangan
15	Hane Suhendro	II	Kab. Balangan
16	Ir. H. M. Yusri, MM	IV	Kab. HST
17	Mardi	II	Kab. HST
18	Ruai	II	Kab. HST
19	Muhtasar	II	Kab. HSS

No	Nama	Gol	Wilayah Kerja
20	Samideri	II	Kab. HSS
21	Saidil Fathani, SP	IV	Kab. Tapin
22	Mardiansyah	II	Kab. Tapin
23	Risalanha	II	Kab. Tabalong
24	Isyayar Apata Sumba	II	Kab. Tabalong
25	Agus Makhfudz	III	Kab. Banjar
26	Ihsan	II	Kab. Banjar
27	Fajar Ciptadi AR, S.Hut	III	Kab. Tanah Bumbu
28	Sarno Lugito	II	Kab. Tanah Bumbu
29	Agus Karyono	III	Balai PSKL
30	Afrian Nurdjaman	III	Balai PSKL

**IX. Muara Gembong, Kab. Bekasi, Prov. Jawa Barat**

No	Nama	Gol	Wilayah Kerja
1	Yayan Arianto, SST, MP	IV	BPH Wil. I Purwakarta
2	Dedih Jatnika, SST	III	BPH Wil. I Purwakarta
3	Budi Husodo, SST	III	BPH Wil. I Purwakarta
4	Herniwan	II	KRPH Perhutani
5	Iwan Kusmawan	II	KRPH Perhutani
6	Narto Nurwanto	II	KRPH Perhutani
7	Komarohim	II	KRPH Perhutani
8	Siti Chadijah, S.St.pi	II	Kab. Bekasi
9	Dyah Ayu Permatasari, S.Tr.pi	II	Kab. Bekasi
10	Darmating	II	LMDH Mina Bakti
11	Otong	II	LMDH Mina Bakti
12	Abdul Rohman	II	LMDH Mina Bakti
13	Ramno	II	LMDH Mina Bakti
14	Samin	II	LMDH Mina Bakti
15	Subur	II	LMDH Mina Bakti
16	Satibi	II	LMDH Mina Bakti
17	Sarifudin	II	LMDH Mina Bakti
18	Nasir	II	LMDH Mina Bakti
19	Dwi S	II	LMDH Mina Bakti
20	Aldy	II	LMDH Mina Bakti
21	Surya	II	LMDH Mina Bakti
22	Nasyiwan	II	LMDH Mina Bakti
23	Sam'an	II	LMDH Mina Bakti

**X. Kab. Pemalang, Provinsi Jawa Tengah**

No	Nama	Gol	Wilayah Kerja
1	Siwi Handayani	III	Dinas LHK Jateng
2	Mugiyana, S.Hut	III	Dinas LHK Jateng
3	Yudi Iswanto	III	Dinas LHK Jateng
4	Edi Sutiknya	IV	Kab. Semarang
5	Ruddy Purnama	II	KSS PHBM Semarang
6	Sumitra	IV	BPH I (Blora)
7	Rusmayanti	II	KPH Blora
8	Budi Hermawan	III	Kab. Grobogan
9	Siswoyo	II	KPH Telawa
10	Surya Utama	II	KPH Gundih
11	Achmad Puspito	II	KPH Randu Blatung
12	Yohan Surtiani, S.Hut, MT	III	BPH II Pati
13	Sri Hastuti, SP	III	BPH II Pati
14	Samino	II	KPH Cepu
15	Narko	II	KPH Kebonharjo
16	Maryanto	III	KPH Pati
17	Rahmat Abdullah	II	KPH Mantingan
18	Mustaghfirin	III	Pekalongan
19	Madrais	II	Pekalongan Timur
20	Hadi	II	Pekalongan Timur
21	Anton Budhi Santoso	II	Pekalongan Barat
22	Rahayu Saraswati	III	BPH V Pemalang
23	Budiyanto	III	BPH V Pemalang
24	Rahman Purwanto	II	KSS PHBM Pemalang
25	Abdul Wahid	II	PKSM Pemalang
26	Rochmani, SST	III	Kab. Tegal
27	Syamlawi	III	Kab. Tegal
28	Dedy Agustian	II	KPH Balapulang
29	Wasmo	II	KPH Balapulang
30	Dadi Fakur	III	Kab. Brebes
31	Dukri	III	Kab. Brebes
32	Untung Pudjiono	IV	Kab. Purbalingga
33	Soetriswanto	II	Banyumas Timur
34	Rasto	III	Banyumas Barat
35	Sutarman	III	BPH VII Kebumen
36	Ayurani P	III	KPH Kedu Selatan
37	M. Heri Subagya	III	BPH VIII Magelang

No	Nama	Gol	Wilayah Kerja
38	M. Imam SBH	III	KPH Kedu Utara
39	Suparmo	III	BPH IX Surakarta
40	Maria Dyah	III	KPH Surakarta