

LAPORAN CAPAIAN RENJA PUSAT PENYULUHAN TAHUN 2018



Pusat Penyuluhan
Badan Penyuluhan dan Pengembangan SDM
Kementerian Lingkungan Hidup dan Kehutanan

KATA PENGANTAR

Laporan Capaian Rencana Kerja (Renja) Pusat Penyuluhan Tahun 2018 disusun sebagai pertanggungjawaban kegiatan penyuluhan dalam menjalankan tugas pokok dan fungsi sesuai dengan Peraturan Menteri Lingkungan Hidup dan Kehutanan Nomor P.18/Menhut-II/2014 dan Renja Tahun 2018.

Laporan Capaian Renja Tahun 2018 dan Progres Capaian Rencana Strategis (Renstra) Tahun 2015-2019 Pusat Penyuluhan disusun sesuai dengan Peraturan Menteri Pendayagunaan Aparatur Negara dan Reformasi Birokrasi Nomor: 12 Tahun 2015 Tentang Pedoman Evaluasi Atas Implementasi Sistem Akuntabilitas Kinerja Instansi Pemerintah (SAKIP), laporan tersebut merupakan salah satu unsur penilaian dalam SAKIP.

Laporan ini diharapkan dapat memberi informasi dan gambaran capaian pelaksanaan kegiatan peningkatan penyuluhan tahun 2018 sebagaimana Rencana Kerja yang telah disusun.

Diharapkan laporan ini dapat bermanfaat dan dapat menjadi bahan masukan untuk melakukan perbaikan dalam meningkatkan kinerja Pusat Penyuluhan pada tahun yang akan datang.

Jakarta, Januari 2019

Kepala Pusat,



Ir. Mariana Lubis, MM
NIP.19621112 199101 2 001

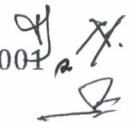

DAFTAR ISI

	Halaman
KATA PENGANTAR	i
DAFTAR ISI.....	ii
DAFTAR TABEL	iii
DAFTAR GAMBAR.....	iv
DAFTAR LAMPIRAN	v
BAB I. PENDAHULUAN	1
A. Latar Belakang.....	1
B. Maksud dan Tujuan	1
C. Landasan Hukum	1
BAB II. ORGANISASI PUSAT PENYULUHAN	4
A. Tugas Pokok dan Fungsi	4
B. Sumber Daya Manusia	7
C. Sarana dan Prasarana	7
BAB III. RENCANA STRATEGIS PUSAT PENYULUHAN	8
A. Rencana Strategis (Renstra) Pusat Penyuluhan Tahun 2015 – 2019.....	8
B. Rencana Kerja (Renja) Pusat Penyuluhan Tahun 2018.....	11
BAB IV. EVALUASI DAN ANALISIS CAPAIAN RENCANA KERJA	12
A. Capaian Renja Pusat Penyuluhan Tahun 2018	12
B. Capaian Renstra Pusat Penyuluhan Tahun 2015 – 2019	19
BAB V. PENUTUP.....	24
LAMPIRAN.....	25

DAFTAR TABEL

	Halaman
Tabel 1. Sumber Daya Manusia Pusat Penyuluhan.....	7
Tabel 2. Sasaran Program Lingkup Badan P2SDM sesuai RPJM.....	9
Tabel 3. IKK Pusat Penyuluhan Tahun 2015-2019 berdasarkan Renstra	10
Tabel 4. IKK Pusat Penyuluhan Tahun 2015-2019 berdasarkan Renja	10
Tabel 5. Elemen Kegiatan IKK Pusat Penyuluhan Tahun 2018	11
Tabel 6. Pelaksanaan Capaian Anggaran Pusat Penyuluhan Tahun 2018.....	12
Tabel 7. Capaian Fisik IKK Pusat Penyuluhan Tahun 2018.....	13
Tabel 8. Sebaran Jumlah Peningkatan Kelas KTH dari Pemula Ke Madya per Provinsi Tahun 2018	14
Tabel 9. Sebaran Jumlah Pembentukan Koperasi KTH Tahun 2018	15
Tabel 10. Sebaran Jumlah Pembentukan LP2UKS Tahun 2018.....	16
Tabel 11. Sebaran Peningkatan Kapasitas Tenaga Pendamping Handal Tahun 2018.17	
Tabel 12. Capaian Indikator Elemen Kegiatan Pusat Penyuluhan TA 2018	18
Tabel 13. Progres Capaian Kegiatan Peningkatan Penyuluhan s.d Tahun 2018.....	20

DAFTAR GAMBAR

	Halaman
Gambar 1. Struktur Organisasi Pusat Penyuluhan	5
Gambar 2. Progres Realisasi Meningkatnya Kelas KTH s.d Tahun 2018.....	20
Gambar 3. Progres Realisasi terbentuknya Koperasi KTH s.d Tahun 2018.....	21
Gambar 4. Progres Realisasi terbentuknya LP2UKS s.d Tahun 2018.....	22
Gambar 5. Progres Realisasi Tenaga Pendamping Handal s.d Tahun 2018.....	22

DAFTAR LAMPIRAN

	Halaman
Lampiran 1. Sarana dan Prasarana Pusat Penyuluhan	26
Lampiran 2. Foto-Foto Kegiatan	28
Lampiran 3. Data Peningkatan Kelas KTH	34
Lampiran 4. Data pembentukan koperasi KTH.....	45
Lampiran 5. Sebaran lokasi kegiatan LP2UKS.....	46
Lampiran 6. Sebaran Lokasi Pembinaan Penyuluh Kehutanan Tahun 2018	47

BAB I

PENDAHULUAN

A. Latar Belakang

Pemerintah sebagai unsur penyelenggara pemerintahan negara berkewajiban melaporkan Akuntabilitas Kinerja Instansi yang dipimpinnya kepada publik sebagai bentuk pertanggungjawaban pelaksanaan tugas pokok dan fungsinya serta kewenangan pengelolaan sumberdaya dengan didasarkan suatu perencanaan stratejik yang ditetapkan oleh masing-masing instansi. Sehubungan dengan hal tersebut dan sebagai salah satu bentuk pertanggungjawaban pelaksanaan tugas pokok dan fungsi, Pusat Penyuluhan menyusun Laporan Capaian Renja Tahun 2018.

Laporan Capaian Renja Tahun 2018 Pusat Penyuluhan merupakan hasil evaluasi kinerja Pusat Penyuluhan selama 1 (satu) tahun yang dipergunakan sebagai bahan perencanaan dan penentuan kebijakan bidang penyuluhan dan pengembangan SDM baik di pusat maupun di daerah pada waktu yang akan datang.

B. Maksud dan Tujuan

Laporan ini dimaksudkan sebagai pertanggungjawaban Kepala Pusat Penyuluhan selaku penanggungjawab Kegiatan Peningkatan Penyuluhan dalam pencapaian pelaksanaan Renja Tahun 2018 dan progres pelaksanaan Renstra Tahun 2015-2019 kepada Kepala Badan P2SDM, Menteri Lingkungan Hidup dan Kehutanan serta Publik. Adapun tujuannya adalah guna memberikan gambaran pelaksanaan Renja Tahun 2018 dan mengetahui progres capaian pelaksanaan Renstra Pusat Penyuluhan Tahun 2015 – 2019.

C. Landasan Hukum

Landasan hukum yang dijadikan sebagai acuan dalam penyusunan Laporan Pelaksanaan Renja Tahun 2018 dan Renstra Tahun 2015-2019 adalah:

1. Peraturan Presiden Republik Indonesia Nomor 29 Tahun 2014 tentang Sistem Akuntabilitas Kinerja Instansi Pemerintah;

2. Peraturan Presiden Republik Indonesia Nomor 2 Tahun 2015 tentang Rencana Pembangunan Jangka Menengah Nasional Tahun 2015-2019;
3. Peraturan Presiden Republik Indonesia Nomor 7 Tahun 2015 tentang Organisasi Kementerian Negara;
4. Peraturan Presiden Republik Indonesia Nomor 16 Tahun 2015 tentang Kementerian Lingkungan Hidup dan Kehutanan dan Peraturan Menteri LHK;
5. Peraturan Menteri Pendayagunaan Aparatur Negara dan Reformasi Birokrasi Nomor 20 Tahun 2013 tentang Perubahan Lampiran Peraturan Menteri Pendayagunaan Aparatur Negara dan Reformasi Birokrasi Nomor 25 Tahun 2012 tentang Petunjuk Pelaksanaan Evaluasi Akuntabilitas Kinerja Instansi Pemerintah.
6. Peraturan Menteri Pendayagunaan Aparatur Negara dan Reformasi Birokrasi Nomor 53 Tahun 2014 tentang Petunjuk Teknis Perjanjian Kinerja, Pelaporan Kinerja dan Tata Cara Reviu atas Laporan Kinerja Instansi Pemerintah;
7. Peraturan Menteri Pendayagunaan Aparatur Negara dan Reformasi Birokrasi Nomor 12 tahun 2015 tentang Pedoman Evaluasi atas Implementasi Sistem Akuntabilitas Kinerja Instansi Pemerintah;
8. Peraturan Menteri Lingkungan Hidup dan Kehutanan Nomor P.18/Menlhk-II/2015 tentang Organisasi dan Tata Kerja Kementerian Lingkungan Hidup dan Kehutanan;
9. Peraturan Menteri Lingkungan Hidup dan Kehutanan Nomor P.39/Menlhk-Setjen/2015 tentang Rencana Strategis Kementerian Lingkungan Hidup dan Kehutanan Tahun 2015-2019;
10. Peraturan Menteri Lingkungan Hidup dan Kehutanan Nomor P.52/Menlhk/Setjen/Kum.1/10/2017 tentang Rencana Kerja Kementerian Lingkungan Hidup dan Kehutanan Tahun 2018;
11. Peraturan Kepala Badan P2SDM Nomor P.05/SETBP2SDM/2015 tentang Rencana Strategis Badan Penyuluhan dan Pengembangan SDM Tahun 2015-2019;
12. Peraturan Kepala Badan P2SDM Nomor P.12/P2SDM/SET/REN.0/10/2017 tentang Rencana Kerja Badan Penyuluhan dan Pengembangan Sumber Daya Manusia Tahun 2018.

13. Surat Keputusan Kepala Pusat Penyuluhan Nomor 64/Pusluh-1/2015 tentang Rencana Strategis Pusat Penyuluhan Tahun 2015 – 2019;
14. Peraturan Kepala Pusat Penyuluhan Nomor P. 1/LUH/PP/KEU.0/11/2017 tentang Rencana Kerja Pusat Penyuluhan Tahun 2018.

BAB II

ORGANISASI PUSAT PENYULUHAN

A. Tugas Pokok dan Fungsi

Pusat Penyuluhan mempunyai tugas melaksanakan perumusan kebijakan dan pelaksanaan kebijakan penyuluhan kehutanan. Dalam melaksanakan tugas tersebut Pusat Penyuluhan menyelenggarakan fungsi sebagai berikut:

1. Penyiapan perumusan kebijakan teknis di bidang pengembangan metode, sarana dan alat bantu penyuluhan, serta programa penyuluhan, ketenagaan penyuluhan dan kelembagaan penyuluhan;
2. Penyiapan pelaksanaan tugas di bidang pengembangan metode, sarana dan alat bantu penyuluhan, serta programa penyuluhan, ketenagaan penyuluhan dan kelembagaan penyuluhan;
3. Penyusunan norma, standar, prosedur, dan kriteria pengembangan metode, sarana dan alat bantu penyuluhan, serta programa penyuluhan, ketenagaan penyuluhan dan kelembagaan penyuluhan;
4. Bimbingan teknis dan evaluasi bimbingan teknis dan supervisi pelaksanaan urusan pengembangan metode, sarana dan alat bantu penyuluhan, serta programa penyuluhan, ketenagaan penyuluhan dan kelembagaan penyuluhan;
5. Pelaksanaan administrasi Pusat.

Berdasarkan Peraturan Menteri Lingkungan Hidup dan Kehutanan Nomor P.18/MLHK-II/2015 Pusat Penyuluhan terdiri dari tiga bidang, enam sub bidang, sub bagian tata usaha dan kelompok jabatan fungsional. Struktur organisasi Pusat Penyuluhan dapat dilihat pada Gambar 1.

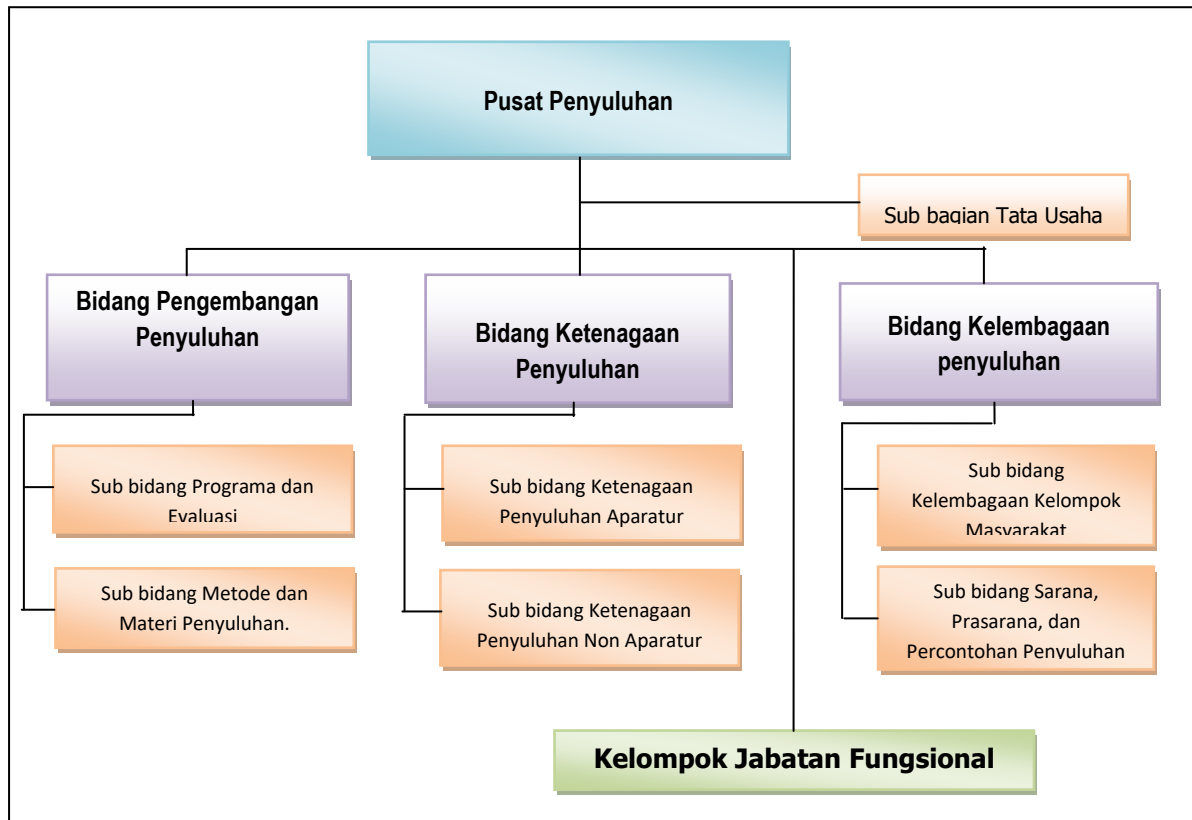

Gambar 1. Struktur Organisasi Pusat Penyuluhan

Tugas dari masing-masing bidang dan sub bidang di Pusat penyuluhan adalah:

1. **Bidang Pengembangan Penyuluhan** mempunyai tugas: melaksanakan penyiapan perumusan, pelaksanaan kebijakan, bimbingan teknis, dan evaluasi bimbingan teknis dan supervisi pelaksanaan urusan pengembangan penyuluhan.
2. **Bidang Ketenagaan Penyuluhan** mempunyai tugas: melaksanakan penyiapan perumusan, pelaksanaan kebijakan, bimbingan teknis, evaluasi bimbingan teknis dan supervisi pelaksanaan urusan ketenagaan penyuluhan.
3. **Bidang Kelembagaan Penyuluhan** mempunyai tugas: melaksanakan penyiapan perumusan, pelaksanaan kebijakan, bimbingan teknis, evaluasi bimbingan teknis, dan supervisi pelaksanaan urusan kelembagaan penyuluhan.

Masing-masing Sub Bidang di atas melaksanakan tugas sebagai berikut :

- a) **Subbagian Tata Usaha** mempunyai tugas melakukan urusan ketatausahaan, kepegawaian, keuangan, kerumahtanggaan, kearsipan dan pelaporan Pusat.
- b) **Subbidang Program dan Evaluasi** mempunyai tugas melakukan pengumpulan dan pengolahan bahan penyiapan perumusan dan pelaksanaan

kebijakan, bimbingan teknis dan evaluasi bimbingan teknis, dan supervisi pelaksanaan urusan program penyuluhan.

- c) **Subbidang Metode dan Materi Penyuluhan** mempunyai tugas melakukan pengumpulan dan pengolahan bahan penyiapan perumusan dan pelaksanaan kebijakan, bimbingan teknis dan evaluasi bimbingan teknis, dan supervisi pelaksanaan urusan metode dan materi penyuluhan.
 - d) **Subbidang Ketenagaan Penyuluhan Aparatur** mempunyai tugas melakukan pengumpulan dan pengolahan bahan penyiapan perumusan dan pelaksanaan kebijakan, bimbingan teknis dan evaluasi bimbingan teknis, dan supervisi pelaksanaan urusan ketenagaan penyuluhan aparatur di daerah;
 - e) **Subbidang Ketenagaan Penyuluhan Non Aparatur** mempunyai tugas melakukan pengumpulan dan pengolahan bahan penyiapan perumusan dan pelaksanaan kebijakan, bimbingan teknis dan evaluasi bimbingan teknis, dan supervisi pelaksanaan urusan ketenagaan penyuluhan non aparatur di daerah.
 - f) **Subbidang Kelembagaan Kelompok Masyarakat** mempunyai tugas melakukan pengumpulan dan pengolahan bahan penyiapan perumusan dan pelaksanaan kebijakan, bimbingan teknis dan evaluasi bimbingan teknis, dan supervisi pelaksanaan urusan kelembagaan kelompok masyarakat.
 - g) **Subbidang Sarana, Prasarana dan Percontohan Penyuluhan** mempunyai tugas melakukan pengumpulan dan pengolahan bahan penyiapan perumusan dan pelaksanaan kebijakan, bimbingan teknis dan evaluasi bimbingan teknis, dan supervisi pelaksanaan urusan sarana, prasarana dan percontohan penyuluhan.
4. **Pejabat Fungsional Penyuluh Kehutanan** mempunyai tugas: melakukan kegiatan persiapan, pelaksanaan, pengembangan, pemantauan, evaluasi dan pelaporan pelaksanaan penyuluhan kehutanan. Dalam melaksanakan tugas pokok tersebut Penyuluh Kehutanan harus mendapatkan penugasan secara tertulis dari pimpinan unit kerja, sebagian tugas penyuluh kehutanan adalah pendampingan kelompok tani hutan.

B. Sumber Daya Manusia

Sumber daya manusia yang mendukung kegiatan Pusat Penyuluhan sampai dengan tanggal 31 Desember 2018 berjumlah 51 orang terdiri dari 43 orang PNS dan 8 orang tenaga kontrak sebagaimana disajikan pada Tabel 1 berikut.

Tabel 1. Sumber Daya Manusia Pusat Penyuluhan

NO.	Jenjang Pendidikan	GOL. IV		GOL. III		GOL. II		GOL. I		JUMLAH		
		L	P	L	P	L	P	L	P	L	P	JML
1.	Doktor	-	2	-	-	-	-	-	-	-	2	2
2.	Pascasarjana	7	2	4	2	-	-	-	-	11	4	15
3.	Sarjana	-	3	8	9	-	-	-	-	8	12	20
4.	Sarjana Muda	-	-	-	-	2	-	-	-	2	-	2
5.	SLTA	-	-	3	-	-	-	-	-	3	-	3
6.	SLTP	-	-	-	-	-	-	-	-	-	-	-
7.	SD	-	-	-	-	1	-	-	-	1	-	1
Jumlah (L+P)		7	7	15	11	3	0	0	0	25	18	43
Jumlah per Gol.		14		26		3		0		43		43

Keterangan : Tenaga Honorer : 8 orang

C. Sarana dan Prasarana

Guna menunjang pelaksanaan tugas dan fungsi Pusat Penyuluhan Kehutanan selain tersedia prasarana berupa gedung perkantoran juga didukung sarana perkantoran berupa: meja, kursi, lemari buku, *filling cabinet*, komputer, scanner, papan data, mesin ketik manual dan elektronik, pesawat telepon, *faximile*, *extension*, *white board*, tustel, *projector film*, *handycam*, *video player*, OHP, *wireless*, *megaphone*, alat pemotong kertas, dan penghancur kertas elektrik. Disamping itu untuk kelancaran mobilitas digunakan sarana berupa kendaraan operasional roda dua dan kendaraan roda empat secara rinci tersaji pada Lampiran 1.

BAB III

RENCANA STRATEGIS PUSAT PENYULUHAN

A. Rencana Strategis (Renstra) Pusat Penyuluhan Tahun 2015 – 2019

Kementerian Lingkungan Hidup dan Kehutanan (KLHK) merumuskan tujuan pembangunan Tahun 2015-2019, yaitu mewujudkan "*Kualitas lingkungan hidup yang baik dan sehat, serta pengelolaan sumber daya alam yang lestari untuk kesejahteraan rakyat, dan menuju pada pembangunan berkelanjutan*".

Tujuan pembangunan KLHK mempunyai peran utama : 1) Menjaga kualitas LH yang memberikan daya dukung pengendalian pencemaran, pengelolaan DAS, keanekaragaman hayati serta pengendalian perubahan iklim; 2) Menjaga luasan dan fungsi hutan untuk menopang kehidupan, menyediakan hutan untuk untuk kegiatan sosial, ekonomi rakyat, dan menjaga jumlah dan jenis flora dan fauna serta menjaga kepunahan jenis, menjaga hutan; 3) memelihara kualitas lingkungan hidup, menjaga hutan, dan merawat keseimbangan ekosistem dan keberadaan sumberdaya.

Sasaran strategis pembangunan LHK Tahun 2015-2019 adalah : (1) Menjaga kualitas lingkungan hidup untuk meningkatkan daya dukung lingkungan, ketahanan air dan kesehatan masyarakat, dengan indikator kinerja Indeks Kualitas Lingkungan Hidup berada pada kisaran 66,5-68,6, angka pada tahun 2014 sebesar 63,42. Anasir utama pembangun dari besarnya indeks ini yang akan ditangani, yaitu air, udara dan tutupan hutan; (2) Memanfaatkan potensi Sumberdaya hutan dan lingkungan hutan secara lestari untuk meningkatkan ekonomi dan kesejahteraan masyarakat yang berkeadilan, dengan indikator kinerja peningkatan kontribusi SDH dan LH terhadap devisa dan PNBPN. Komponen pengungkit yang akan ditangani yaitu produksi hasil hutan, baik kayu maupun non kayu (termasuk tumbuhan dan satwa liar) dan ekspor; dan, (3) Melestarikan keseimbangan ekosistem dan keanekaragaman hayati serta keberadaan SDA sebagai sistem penyangga kehidupan untuk mendukung pembangunan berkelanjutan, dengan indikator kinerja derajat keberfungsian ekosistem meningkat setiap tahun. Kinerja ini merupakan agregasi berbagai penanda (penurunan jumlah hotspots kebakaran hutan dan lahan, peningkatan populasi

spesies terancam punah, peningkatan kawasan ekosistem esensial yang dikelola oleh para pihak, penurunan konsumsi bahan perisak ozon, dan lain-lain).

Seluruh aktivitas kegiatan pembangunan LHK yang akan dilaksanakan oleh unit organisasi BP2SDM selama periode Tahun 2015-2019 ditampung dalam Program Peningkatan Penyuluhan dan Pengembangan SDM dengan sasaran berupa:

1. Meningkatnya Daya Saing SDM Lingkungan Hidup dan Kehutanan Untuk Mendukung Peningkatan Devisa dan Penerimaan Negara.
2. Meningkatnya Daya Saing SDM Lingkungan Hidup dan Kehutanan untuk Mendukung Peningkatan Keseimbangan Ekosistem.

Untuk mendukung tercapainya sasaran Program di atas, BP2SDM menyusun enam kegiatan yaitu:

1. Perencanaan Pengembangan SDM;
2. Penyelenggaraan Pendidikan dan Pelatihan Aparatur LHK;
3. Penyelenggaraan Pendidikan Menengah Kejuruan Kehutanan;
4. Penyelenggaraan Pelatihan Masyarakat dan Pengembangan Generasi Lingkungan;
- 5. Peningkatan Penyuluhan;**
6. Dukungan manajemen dan pelaksanaan tugas teknis lainnya.

Hubungan sasaran program dan target kegiatan peningkatan penyuluhan sebagaimana tercantum pada Tabel 2.

Tabel 2. Sasaran Program Lingkup Badan P2SDM sesuai RPJM

Sasaran Program	Indikator Kinerja Program	Target Tahun 2015-2019
1. Meningkatnya Daya Saing SDM Lingkungan Hidup dan Kehutanan Untuk Mendukung Peningkatan Devisa dan Penerimaan Negara.	<ul style="list-style-type: none"> • Jumlah SDM Lingkungan Hidup dan Kehutanan yang Meningkatkan Kompetensinya Bertambah Setiap Tahun untuk Mendukung Peningkatan Devisa dan Penerimaan Negara. 	<ul style="list-style-type: none"> • Jumlah pelaku utama dan pelaku usaha dalam pemberdayaan masyarakat yang meningkat kapasitasnya, 5.500 unit KTH dan Koperasi. • Jumlah tenaga bakti rimbawan dalam mendukung pengelolaan hutan tingkat tapak, dan SDM LHK kompeten, 25.400 orang. • Jumlah SDM Aparatur LHK/SMK Kehutanan yang meningkat kapasitasnya, 37.640 orang.

Dalam RPJMN Kementerian LHK Tahun 2015-2019, indikator kegiatan penyuluhan dalam mendukung Program BP2SDM Tahun 2015-2019 adalah : "Jumlah pelaku utama dan pelaku usaha dalam pemberdayaan masyarakat yang meningkat kapasitasnya sebanyak 5.500 unit KTH", dengan empat sasaran indikator :

1. Meningkatnya kelas kelompok tani hutan dari kelas pemula ke madya sejumlah 5.000 unit;
2. Terbentuknya koperasi kelas kelompok tani hutan sejumlah 500 unit;
3. Terbentuknya Lembaga Pelatihan Pemagangan Usaha Kehutanan Swadaya (LP2UKS) sejumlah 250 unit;
4. Meningkatnya kapasitas jumlah tenaga pendamping handal bagi KTH dalam pemberdayaan masyarakat di desa-desa hutan sebanyak 5.000 orang.

Indikator Kinerja Kegiatan (IKK) Pusat Penyuluhan Tahun 2015-2019 sangat erat kaitannya dengan Indikator Kinerja Program (IKP) Badan Penyuluhan dan Pengembangan SDM. Kaitan IKP BP2SDM dengan IKK Pusluh mempunyai makna bahwa; "Target Program BP2SDM Tahun 2015-2019 akan dilaksanakan oleh Pusluh pada setiap tahunnya selama lima tahun". Untuk lebih jelasnya hubungan target IKP dan IKK tersebut berdasarkan Renstra dapat dilihat pada tabel 3, berikut:

Tabel 3. IKK Pusat Penyuluhan Tahun 2015-2019 berdasarkan Renstra

No	Indikator Kinerja Kegiatan	Tahun				
		2015	2016	2017	2018	2019
1.	Jumlah kelas kelompok tani desa-desa hutan dari tingkat pemula ke madya, 5.000 unit.	522 unit	450 unit	1.350 unit	1.339 unit	1.339 unit
2.	Jumlah koperasi KTH yang dibentuk sebanyak 500 unit.	25 unit	22 unit	153 unit	150 unit	150 unit
3.	Jumlah Lembaga Pelatihan Pemagangan Usaha Kehutanan Swadaya (LP2UKS) sebanyak 250 unit.	33 unit	15 unit	68 unit	67 unit	67 unit
4.	Jumlah tenaga pendamping handal bagi KTH dalam pemberdayaan masyarakat di desa-desa hutan sebanyak 5.000 orang.	600 orang	450 orang	1.350 orang	1.300 orang	1.300 orang

Sedangkan untuk hubungan antara target IKP dan IKK berdasar Renja disajikan pada Tabel 4.

Tabel 4. IKK Pusat Penyuluhan Tahun 2015-2019 berdasarkan Renja

No	Indikator Kinerja Kegiatan	Tahun				
		2015	2016	2017	2018	2019
1.	Jumlah kelas kelompok tani desa-desa hutan dari tingkat pemula ke madya, 5.000 unit.	522 unit	450 unit	450 unit	367 unit	110 unit
2.	Jumlah koperasi KTH yang dibentuk sebanyak 500 unit.	25 unit	22 unit	10 unit	10 unit	20 unit
3.	Jumlah Lembaga Pelatihan Pemagangan Usaha Kehutanan Swadaya (LP2UKS) sebanyak 250 unit.	33 unit	15 unit	10 unit	10 unit	20 unit
4.	Jumlah tenaga pendamping handal bagi KTH dalam pemberdayaan masyarakat di desa-desa hutan sebanyak 5.000 orang.	600 orang	450 orang	300 orang	200 orang	200 orang

B. Rencana Kerja (Renja) Pusat Penyuluhan Tahun 2018

Pagu anggaran kegiatan Pusat Penyuluhan tahun 2018 berjumlah Rp.10.854.600.000,- tertuang pada dokumen DIPA Tahun 2018 Pusluh sesuai Surat Pengesahan Nomor : SP DIPA-029.08.1.400206/2018 tanggal 5 Desember 2017, terdiri dari sumber dana RM Rp. 8.964.600.000,- dan Penerimaan Negara Bukan Pajak (PNBP) Rp.1.890.000.000,-.Renja Pusluh Tahun 2018 menjabarkan Indikator Kinerja Pusluh yang dirinci dalam elemen kegiatan sebagaimana pada Tabel 5.

Tabel 5. Elemen Kegiatan IKK Pusat Penyuluhan Tahun 2018

Kode	Indikator Elemen Kegiatan	Satuan	Target 2018
5444	Peningkatan Penyuluhan		
5444.001	Peningkatan jumlah kelas kelompok tani desa-desa hutan dari tingkatan pemula ke madya sejumlah 367 unit (Pronas)	KTH	367
051	Fasilitasi Kegiatan Peningkatan Kelas KTH		
A	Fasilitasi Peningkatan Kelas KTH	Unit	367
5444.002	Jumlah unit koperasi Kelompok Tani Hutan yang dibentuk sejumlah 10 unit.		
051	Fasilitasi Penguatan dan Pengembangan Koperasi KTH		
A	Fasilitasi Penguatan dan Pengembangan Koperasi	Unit	10
5444.003	Jumlah Lembaga Pelatihan dan Pemagangan Usaha Kehutanan Swadaya (LP2UKS) yang terbentuk sejumlah 10 unit.		
051	Pembentukan Lembaga Pelatihan dan Pemagangan Usaha Kehutanan Swadaya (LP2UKS)		
A	Verifikasi pembentukan LP2UKS	Laporan	1
B	Fasilitasi pembentukan LP2UKS	Unit	10
C	Temu teknis pembentukan Wanawiyata Widyakarya	Laporan	1
5444.004	Peningkatan kapasitas tenaga pendamping handal bagi KTH sejumlah 200 orang.		
051	Pembinaan Teknis Penyuluh		
A	Penyelenggaraan Pembinaan Penyuluh	Laporan	1
5444.005	Terbentuknya tenaga pendamping handal bagi KTH sejumlah 200 orang.		
052	Identifikasi dan Pemetaan Ketenagaan Penyuluhan Kehutanan Non Aparatur		
A	Identifikasi dan pemetaan ketenagaan penyuluhan kehutanan non aparaturnya	Laporan	1
5444.006	Peningkatan jumlah kelas kelompok tani desa-desa hutan dari tingkatan pemula ke madya sejumlah 367 unit (Non Pronas)	KTH	367
052	Peningkatan Kelas KTH dari Pemula ke Madya		
B	Peningkatan kelas KTH dari pemula ke madya	Unit	367
053	Pengembangan Metode, Materi dan Sarpras Penyuluhan		
A	Penilaian Lomba Wana Lestari Tahun 2018	Laporan	1
B	Temu Karya Pemenang Lomba Wana Lestari Tahun 2018	Laporan	1
C	Pengadaan Materi Penyuluhan	Laporan	1
D	Penyusunan dan Penerbitan Majalah Kenari	Edisi	1
E	Publikasi Penyuluhan di Media Cetak dan Media Elektronik	Paket	1
054	Perencanaan, Monitoring dan Evaluasi Kinerja Penyuluhan		
A	Penyusunan Dokumen Rencana Kerja (Renja) Pusat Penyuluhan Tahun 2019	Dokumen	1
B	Penyusunan Dokumen RKA-KL Pusat Penyuluhan Tahun 2019	Dokumen	1
C	Penyusunan Program Penyuluhan Tahun 2019	Dokumen	1
E	Penyusunan Laporan Satker (Bulanan, Triwulan, Semester, Tahunan)	Laporan	19
F	Penyusunan LKj Satker PUSLUH Tahun 2017	Laporan	1
G	Penyelenggaraan Pembinaan Pegawai dan Evaluasi Administrasi	Laporan	1
H	Penyusunan Laporan Monev Penyuluhan	Laporan	1
5444.994	Layanan Perkantoran selama 12 Bulan.		
002	Operasional dan Pemeliharaan Kantor		
A	Pemeliharaan Peralatan Perkantoran	Bulan	12
B	Perawatan Kendaraan Bermotor Roda Empat	Bulan	12
C	Perawatan Kendaraan Bermotor Roda Dua	Bulan	12
D	Operasional Perkantoran	Bulan	12

BAB IV

EVALUASI DAN ANALISIS CAPAIAN RENCANA KERJA

A. Capaian Renja Pusat Penyuluhan Tahun 2018

Sasaran kegiatan peningkatan penyuluhan adalah meningkatnya kapasitas pelaku utama dan pelaku usaha dalam pemberdayaan masyarakat. Pelaku utama merupakan masyarakat di dalam dan di sekitar kawasan hutan, petani, beserta keluarga intinya. Sedangkan pelaku usaha adalah perorangan warga negara Indonesia atau korporasi yang dibentuk menurut hukum Indonesia yang mengelola usaha kehutanan dan yang berkaitan dengan bidang kehutanan.

Pagu anggaran kegiatan Pusat Penyuluhan tahun 2018 berjumlah Rp.10.854.600.000,- yang tertuang pada dokumen Daftar Isian Pelaksanaan Anggaran (DIPA) Tahun 2018 Satuan Kerja Pusat Penyuluhan sesuai dengan Surat Pengesahan Nomor : SP DIPA-029.08.1.400206/2018 tanggal 5 Desember 2017, yang terdiri dari sumber dana RM sebesar Rp. 8.964.600.000,- dan Penerimaan Negara Bukan Pajak (PNBP) sebesar Rp.1.890.000.000,-. Pelaksanaan Capaian Anggaran Pusat Penyuluhan Tahun 2018 dapat dilihat pada Tabel 6 berikut.

Tabel 6. Pelaksanaan Capaian Anggaran Pusat Penyuluhan Tahun 2018

Sasaran	Indikator	Output Kegiatan	Alokasi Biaya (Rp)	Realisasi Anggaran (Rp)	% Capaian Anggaran
Meningkatnya penyuluhan dan pengembangan SDM	Meningkatnya penyuluhan dan pengembangan SDM	Peningkatan penyuluhan	10.854.600.000	10.853.254.853	99,99
		Meningkatnya kelas kelompok tani hutan dari pemula ke madya	7.365.900.000	7.364.714.200	99,98
		Terbentuknya koperasi kelompok tani hutan	462.100.000	462.099.900	100
		Terbentuknya lembaga pelatihan dan pemagangan usaha kehutanan swadaya (LP2UKS)	672.000.000	671.889.350	99,98
		Terbentuknya tenaga pendamping handal bagi KTH	1.154.600.000	1.154.598.450	100
		Layanan perkantoran	1.200.000.000	1.199.955.953	100
Total			10.854.600.000	10.853.254.853	99,99

Pagu anggaran Pusat Penyuluhan sebesar Rp. 10.854.600.000,- dengan realisasi sebesar Rp 10.853.254.853,- (sepuluh milyar delapan ratus lima puluh tiga juta dua ratus lima puluh empat ribu delapan ratus lima puluh tiga rupiah) atau sebesar 99,99%. Rata-rata capaian fisik IKK Pusat penyuluhan adalah sebesar 115,00 %, secara rinci dapat dilihat pada Tabel 7.

Tabel 7. Capaian Fisik IKK Pusat Penyuluhan Tahun 2018

Kegiatan/Sasaran	Indikator Kinerja Kegiatan (IKK)	Satuan	Target	Realisasi	%
Peningkatan Penyuluhan Sasaran:	Jumlah kelas kelompok tani desa-desa hutan dari tingkatan pemula ke madya	KTH	367	367	100,00
<i>Meningkatnya kapasitas pelaku utama dan pelaku usaha dalam pemberdayaan masyarakat</i>	Jumlah koperasi KTH yang dibentuk	KTH	10	13*	130,00
	Jumlah Lembaga Pelatihan Pemagangan Usaha Kehutanan Swadaya (LP2UKS)	KTH	10	13*	130,00
	Jumlah tenaga pendamping handal bagi KTH dalam pemberdayaan masyarakat di desa-desa hutan	Orang	200	200	100,00
Rata-rata Capaian IKK					115,00

Catatan :*Optimalisasi dari perjalanan dinas, dialihkan untuk menambah fasilitas yang disalurkan kepada masyarakat melalui kegiatan pembentukan koperasi KTH dan pembentukan LP2UKS.

Capaian fisik IKK Pusat Penyuluhan dijabarkan kedalam empat IKK, yaitu:

1. Jumlah kelas kelompok tani hutan dari tingkat pemula ke madya 367 unit KTH

Pembentukan, penguatan dan pengembangan Kelompok Tani Hutan (KTH) merupakan salah satu langkah strategis dalam upaya pencapaian kemandirian dan kesejahteraan masyarakat. Pembinaan KTH mengacu pada Peraturan Menteri Lingkungan Hidup dan Kehutanan Nomor: P.89/MENLHK/SETJEN/KUM.1/8/2018 tentang Pedoman Kelompok Tani Hutan.

Fasilitasi pengembangan KTH dilakukan dalam bentuk peningkatan kelas kelompok tani hutan dari pemula menjadi madya dalam rangka penguatan kelembagaannya. Kegiatan fasilitasi peningkatan kelas Kelompok Tani Hutan (KTH) dimaksudkan untuk memberikan stimulan kegiatan kepada Kelompok Tani Hutan melalui pendampingan oleh penyuluh kehutanan yang meliputi pemantapan kelola kelembagaan, kelola kawasan dan kelola usaha. Sedangkan tujuannya adalah untuk meningkatkan klasifikasi kelas Kelompok Tani Hutan (KTH) dari kelas pemula menjadi kelas madya.

Pada tahun 2018, target capaian IKK Jumlah kelas kelompok tani desa-desa hutan dari tingkatan pemula ke madya sebanyak 367 KTH. Target ini tercapai sebanyak 367 KTH atau 100 % yang diperoleh melalui fasilitasi dana Pusat Penyuluhan. Fasilitasi tersebut dibagi kedalam 32 Provinsi kecuali DKI Jakarta dan Maluku serta 7 UPT KLHK. Ketujuh UPT KLHK tersebut yaitu Balai Besar Taman Nasional Gunung Gede Pangrango, Balai Taman Nasional Gunung Halimun Salak, Balai Taman Nasional Ujung Kulon, Balai Taman Nasional Gunung Merapi, Balai Diklat LHK Kupang, Balai Diklat LHK Samarinda, Balai Diklat LHK Kadipaten. Sebaran jumlah peningkatan kelas KTH dari pemula ke madya per provinsi sebagaimana Tabel 8.

Tabel 8. Sebaran Jumlah Peningkatan Kelas KTH dari Pemula Ke Madya per Provinsi Tahun 2018

No	Provinsi	Jumlah		No	Provinsi	Jumlah	
		Kabupaten	Peningkatan Kelas KTH			Kabupaten	Peningkatan Kelas KTH
1	Aceh	4	7	18	Kalimantan Selatan	5	20
2	Sumatera Utara	6	8	19	Kalimantan Utara	2	4
3	Sumatera Barat	7	10	20	Kalimantan Timur	4	4
4	Riau	4	10	21	Sulawesi Utara	7	10
5	Kep. Riau	3	5	22	Sulawesi Tengah	6	11
6	Jambi	3	9	23	Sulawesi Selatan	8	20
7	Bangka Belitung	2	2	24	Sulawesi Tenggara	8	15
8	Sumatera Selatan	7	11	25	Gorontalo	3	6
9	Bengkulu	7	13	26	Sulawesi Barat	3	6
10	Lampung	7	29	27	Maluku Utara	4	7
11	Banten	3	10	28	Bali	6	12
12	Jawa Barat	11	26	29	NTB	8	16
13	Jawa Tengah	5	15	30	NTT	3	9
14	Jawa Timur	15	32	31	Papua	5	10
15	DI Yogyakarta	4	15	32	Papua Barat	3	5
16	Kalimantan Barat	3	5		Total	169	367
17	Kalimantan Tengah	3	5				

Output dari kegiatan ini yaitu meningkatnya kelas KTH dari pemula ke madya sejumlah 367 KTH. Adapun **outcome** dari kegiatan ini yaitu : Terwujudnya kelompok tani yang mandiri dan berjiwa usaha untuk mengembangkan komoditas yang dikelola serta meningkatnya kesejahteraan anggota KTH yang berdampak pada kesejahteraan masyarakat dan kelestarian lingkungan disekitarnya.

2. Jumlah koperasi KTH yang dibentuk sebanyak 10 unit

Fasilitasi pembentukan koperasi KTH dimaksudkan sebagai upaya mewujudkan masyarakat yang memiliki usaha di bidang lingkungan hidup dan kehutanan agar produktif dan mandiri serta dapat mengelola dan memanfaatkan sumber daya

yang ada di lingkungan sekitar untuk meningkatkan taraf hidup dan kesejahteraannya.

Target Koperasi yang terbentuk pada tahun 2018 sebanyak 10 unit koperasi KTH, namun pada saat penelitian RKAKL oleh Biro Perencanaan dilakukan penghematan terhadap biaya perjalanan dinas. Biaya perjalanan dinas tersebut dialihkan menjadi fasilitasi pembentukan koperasi sebanyak 3 unit, sehingga jumlah penerima fasilitasi menjadi 13 unit atau tercapai sebesar 130 %.

KTH penerima fasilitasi pembentukan koperasi KTH ditetapkan oleh Surat Keputusan Pejabat Pembuat Komitmen Bidang Kelembagaan Penyuluhan Nomor SK.02/KOP/PPK-3/5/2018 tanggal 28 Mei 2018 tentang Penerima Fasilitasi Pembentukan Koperasi Kelompok Tani Hutan Tahun 2018 dan Surat Keputusan Pejabat Pembuat Komitmen Bidang Kelembagaan Penyuluhan Nomor SK.4/KOP/PPK-3/7/2018 tanggal 31 Juli 2018 tentang Perubahan SK Pejabat Pembuat Komitmen Bidang Kelembagaan Penyuluhan Nomor SK.02/KOP/PPK-3/5/2018 tentang Penerima Fasilitasi Pembentukan Koperasi KTH Tahun 2018. Kegiatan koperasi KTH tahun 2018 terdiri dari pembibitan tanaman hutan, budidaya kopi, jamur tiram, budidaya lebah madu, gula merah, aneka usaha kehutanan, pengolahan buah mangrove, agroforestry, hutan rakyat, dan pengelolaan tanaman kemiri. Sebaran jumlah koperasi KTH per provinsi sebagaimana Tabel 9.

Tabel 9. Sebaran Jumlah Pembentukan Koperasi KTH Tahun 2018

No	Provinsi	Jumlah Koperasi KTH
1	Bengkulu	1
2	Banten	1
3	Jawa Barat	1
4	Jawa Tengah	2
5	DI Yogyakarta	2
6	Jawa Timur	1
7	NTB	1
8	Kalimantan Tengah	1
9	Kalimantan Selatan	1
10	Sulawesi Tengah	1
11	Gorontalo	1
Total		13

Output dari kegiatan ini yaitu terbentuknya Koperasi KTH dengan jenis usaha di bidang kehutanan dan lingkungan hidup sebanyak 10 unit. Adapun **Outcome** dari terbentuknya Koperasi KTH yaitu meningkatnya daya saing dan harga tawar

produk KTH yang dapat meningkatkan ekonomi anggota melalui jenis usaha yang dikembangkan oleh kelompok.

3. Jumlah Lembaga Jumlah Lembaga Pelatihan Pemagangan Usaha Kehutanan Swadaya (LP2UKS) sebanyak 10 unit.

Lembaga Pelatihan dan Pemagangan Usaha Kehutanan Swadaya (LP2UKS) atau disebut juga Wanawiyata Widyakarya adalah adalah model usaha di bidang kehutanan dan atau lingkungan hidup yang dimiliki dan dikelola oleh kelompok masyarakat atau perorangan yang ditetapkan oleh Menteri Lingkungan Hidup dan Kehutanan sebagai percontohan, tempat pelatihan dan magang bagi masyarakat lainnya. Jenis kegiatan/usaha antara lain pengelolaan gaharu, pengelolaan minyak kepayang, ekowisata, pembibitan mangrove, budidaya lebah madu, pupuk organik, pembibitan nilam, minyak kemiri, kerajinan bambu, hutan rakyat dan lain sebagainya yang dikelola swadaya oleh masyarakat. Kegiatan Fasilitasi Pembinaan Wanawiyata Widyakarya meliputi kegiatan berupa Fasilitasi Sarana Prasarana, Peningkatan Kapasitas SDM, Pengembangan Usaha serta Pembinaan dan Pengendalian.

Target IKK Jumlah LP2UKS yang terbentuk tahun 2018 sebanyak 10 unit, namun pada saat penelitian RKAKL oleh Biro Perencanaan dilakukan penghematan terhadap biaya perjalanan dinas. Biaya perjalanan dinas tersebut dialihkan menjadi fasilitasi pembentukan LP2UKS sebanyak 3 unit, sehingga jumlah penerima fasilitasi menjadi 13 unit atau tercapai sebesar 130 %. Sebaran jumlah LP2UKS per provinsi sebagaimana Tabel 10.

Tabel 10. Sebaran Jumlah Pembentukan LP2UKS Tahun 2018

No	Provinsi	Jumlah Fasilitasi Pembentukan LP2UKS
1	Jambi	2
2	Bangka Belitung	1
3	Bengkulu	1
4	Kalimantan Tengah	1
5	Kalimantan Timur	1
6	Bali	1
7	NTB	1
8	NTT	1
9	Sulawesi Utara	1
10	Sulawesi Tengah	1
11	Maluku Utara	1
12	Jawa Timur	1
Total		13

Output dari kegiatan ini yaitu terbentuknya LP2UKS sejumlah 10 unit. Sedangkan **outcomenya** yaitu meningkatnya kemampuan dan keterampilan masyarakat, dalam mengembangkan usaha dibidang kehutanan dan ataupun lingkungan hidup dan berkembangnya kegiatan usaha masyarakat yang produktif dan mandiri dibidang kehutanan dan ataupun lingkungan hidup.

4. Jumlah tenaga pendamping handal bagi KTH dalam pemberdayaan masyarakat di desa-desa hutan sebanyak 200 orang.

Pada tahun 2018, kegiatan peningkatan kapasitas penyuluh kehutanan difokuskan pada peran penyuluh dalam pendampingan masyarakat/kelompok Pemegang Ijin dalam mendukung Percepatan Program Perhutanan Sosial. Pemberian akses pemanfaatan kawasan hutan sosial kepada masyarakat tidak terbatas pada diterbitkannya ijin perhutanan sosial, namun sangat diperlukan suatu pendampingan yang multi pihak dalam mewujudkan kemandirian kelompok dalam kelola kelembagaan, kelola kawasan dan kelola usaha sehingga tujuan pemerataan ekonomi berkeadilan akan segera terwujud. Peran tenaga pendamping baik Penyuluh Kehutanan, Lembaga Swadaya Masyarakat, dan Penyuluh Kehutanan Swadaya Masyarakat memiliki peran yang sangat penting ditingkat tapak.

Peningkatan kapasitas penyuluh kehutanan yang mendukung Perhutanan Sosial dilaksanakan di 3 (tiga) lokasi yaitu BDLHK Kadipaten, BDLHK Bogor dan Provinsi Kalimantan Selatan, dengan jumlah peserta sebanyak 200 (dua ratus) orang. Sebaran Lokasi Peningkatan Kapasitas Tenaga Pendamping Handal bagi KTH Tahun 2018 disajikan pada Tabel 11.

Tabel 11. Sebaran Peningkatan Kapasitas Tenaga Pendamping Handal Tahun 2018

No.	Lokasi	Tanggal Pelaksanaan	Jumlah Peserta (orang)
1.	BDLHK Kadipaten	17 - 20 April 2018	100
2.	BDLHK Bogor	17 - 19 Juli 2018	50
3.	Provinsi Kalimantan Selatan	18 - 20 September 2018	50
Total			200

Penyelenggaraan Pembinaan Penyuluh Kehutanan ini dimaksudkan untuk untuk memberikan penyegaran dan penambahan pengetahuan tenaga pendamping dalam mengidentifikasi dan menyikapi berbagai kebutuhan dan permasalahan

kelompok pemegang ijin perhutanan sosial serta mendorong terwujudnya pendampingan "BERTEMAN" yaitu BERbagi peran, Terapkan kebersamaan, dan MANDiri hasilnya bagi Penyuluh Kehutanan, LSM, Tenaga Pendamping Masyarakat dan PKSM.

Target IKK tenaga pendamping KTH dalam pemberdayaan masyarakat di desa-desa hutan pada tahun 2018 sebanyak 200 orang atau terealisasi 100%. **Output** dari kegiatan ini adalah tersedianya jumlah tenaga pendamping handal di sekitar hutan dalam pemberdayaan masyarakat (pendampingan masyarakat/kelompok Pemegang Ijin dalam mendukung Percepatan Program Perhutanan Sosial) 200 orang. Sedangkan **outcomenya** adalah meningkatnya kapasitas penyuluh dalam pemberdayaan masyarakat sekitar hutan (pendampingan masyarakat/kelompok Pemegang Ijin dalam mendukung Percepatan Program Perhutanan Sosial).

Pengukuran tingkat capaian kinerja Pusat Penyuluhan dilakukan dengan cara membandingkan antara target dengan realisasi masing-masing indikator kinerja sasaran. Pengukuran Tingkat Capaian Kinerja Pusat Penyuluhan Tahun 2018 disajikan pada Tabel 12.

Tabel 12. Capaian Indikator Elemen Kegiatan Pusat Penyuluhan TA 2018

Kode	Indikator Elemen Kegiatan	Satuan	Target 2018	Realisasi 2018	Capaian (%)
5444	Peningkatan Penyuluhan				
5444.001	Peningkatan jumlah kelas kelompok tani desa-desa hutan dari tingkatan pemula ke madya sejumlah 367 unit (Pronas)	KTH	367	367	100
051	Fasilitasi Kegiatan Peningkatan Kelas KTH				
A	Fasilitasi Peningkatan Kelas KTH	Unit	367	367	100
5444.002	Jumlah unit koperasi Kelompok Tani Hutan yang dibentuk sejumlah 10 unit.	Unit	10	13	130
051	Fasilitasi Penguatan dan Pengembangan Koperasi KTH				
A	Fasilitasi Penguatan dan Pengembangan Koperasi	Unit	10	13	130
5444.003	Jumlah Lembaga Pelatihan dan Pemagangan Usaha Kehutanan Swadaya (LP2UKS) yang terbentuk sejumlah 10 unit.	Unit	10	13	130
051	Pembentukan Lembaga Pelatihan dan Pemagangan Usaha Kehutanan Swadaya (LP2UKS)				
A	Verifikasi pembentukan LP2UKS	Laporan	1	1	100
B	Fasilitasi pembentukan LP2UKS	Unit	10	13	130
C	Temu teknis pembentukan Wanawiyata Widyakarya	Laporan	1	1	100
5444.004	Peningkatan kapasitas tenaga pendamping handal bagi KTH sejumlah 200 orang (Pronas)	Orang	200	200	100

Kode	Indikator Elemen Kegiatan	Satuan	Target 2018	Realisasi 2018	Capaian (%)
051	Pembinaan Teknis Penyuluh				
A	Penyelenggaraan Pembinaan Penyuluh	Laporan	1	1	100
5444.005	Terbentuknya tenaga pendamping handal bagi KTH sejumlah 200 orang (Non Pronas)				
052	Identifikasi dan Pemetaan Ketenagaan Penyuluhan Kehutanan Non Aparatur				
A	Identifikasi dan pemetaan ketenagaan penyuluhan kehutanan non aparaturnya	Laporan	1	1	100
5444.006	Peningkatan jumlah kelas kelompok tani desa-desa hutan dari tingkatan pemula ke madya sejumlah 367 unit (Non Pronas)	KTH	367	367	100
052	Peningkatan Kelas KTH dari Pemula ke Madya				
B	Peningkatan kelas KTH dari pemula ke madya	Unit	367	367	100
053	Pengembangan Metode, Materi dan Sarpras Penyuluhan				
A	Penilaian Lomba Wana Lestari Tahun 2018	Laporan	1	1	100
B	Temu Karya Pemenang Lomba Wana Lestari Tahun 2018	Laporan	1	1	100
C	Pengadaan Materi Penyuluhan	Laporan	1	1	100
D	Penyusunan dan Penerbitan Majalah Kenari	Edisi	1	1	100
E	Publikasi Penyuluhan di Media Cetak dan Media Elektronik	Paket	1	1	100
054	Perencanaan, Monitoring dan Evaluasi Kinerja Penyuluhan				
A	Penyusunan Dokumen Rencana Kerja (Renja) Pusat Penyuluhan Tahun 2019	Dokumen	1	1	100
B	Penyusunan Dokumen RKA-KL Pusat Penyuluhan Tahun 2019	Dokumen	1	1	100
C	Penyusunan Program Penyuluhan Tahun 2019	Dokumen	1	1	100
E	Penyusunan Laporan Satker (Bulanan, Triwulan, Semester, Tahunan)	Laporan	19	19	100
F	Penyusunan LKj Satker PUSLUH Tahun 2017	Laporan	1	1	100
G	Penyelenggaraan Pembinaan Pegawai dan Evaluasi Administrasi	Laporan	1	1	100
H	Penyusunan Laporan Monev Penyuluhan	Laporan	1	1	100
5444.994	Layanan Perkantoran selama 12 Bulan.				
002	Operasional dan Pemeliharaan Kantor				
A	Pemeliharaan Peralatan Perkantoran	Bulan	12	12	100
B	Perawatan Kendaraan Bermotor Roda Empat	Bulan	12	12	100
C	Perawatan Kendaraan Bermotor Roda Dua	Bulan	12	12	100
D	Operasional Perkantoran	Bulan	12	12	100

B. Capaian Renstra Pusat Penyuluhan Tahun 2015 – 2019

Sasaran kegiatan ini yaitu meningkatnya kapasitas pelaku utama dan pelaku usaha dalam pemberdayaan masyarakat. Target yang akan dicapai selama 5 (lima) tahun sesuai dengan Renstra badan P2SDM Tahun 2015-2019 yaitu sebanyak 5.750 unit KTH orang dan 5.000 orang dengan progres capaian kinerja sampai dengan Tahun 2018 sebanyak 1.732 unit KTH dan 1.908 orang atau sebesar 28,375 % sebagaimana Tabel 13.

Tabel 13. Progres Capaian Kegiatan Peningkatan Penyuluhan s.d Tahun 2018

Kegiatan/ Sasaran	Indikator Kinerja Kegiatan (IKK)	Satuan	Target	Realisasi	%
Peningkatan Penyuluhan	Jumlah kelas kelompok tani desa-desa hutan dari tingkatan pemula ke madya	KTH	5.000	1.587	31,74
Sasaran:	Jumlah koperasi KTH yang dibentuk	KTH	500	72	14,4
Meningkatnya kapasitas pelaku utama dan pelaku usaha dalam pemberdayaan masyarakat	Jumlah Lembaga Pelatihan Pemagangan Usaha Kehutanan Swadaya (LP2UKS)	KTH	250	73	29,2
	Jumlah tenaga pendamping handal bagi KTH dalam pemberdayaan masyarakat di desa-desa hutan	Orang	5.000	1.908	38,16
Rata-rata Capaian Kinerja					28,375

Capaian Renstra Kegiatan Peningkatan Penyuluhan 2018 masing-masing IKK yaitu:

a. Jumlah kelas kelompok tani desa-desa hutan dari tingkat pemula ke madya

Target meningkatnya kelas kelompok tani hutan dari tingkatan pemula ke madya yang tertuang dalam renstra 2015-2019 adalah sejumlah 5.000 unit KTH. Progres capaian kinerja sampai dengan tahun 2018 adalah sejumlah 1.587 unit KTH, dengan rincian 320 unit KTH pada tahun 2015, 450 unit pada tahun 2016, 450 unit pada tahun 2017 dan 367 unit KTH di tahun 2018 sehingga progres capaian sampai dengan Tahun 2018 yaitu sebesar 31,74 % sebagaimana disajikan pada Gambar 2.

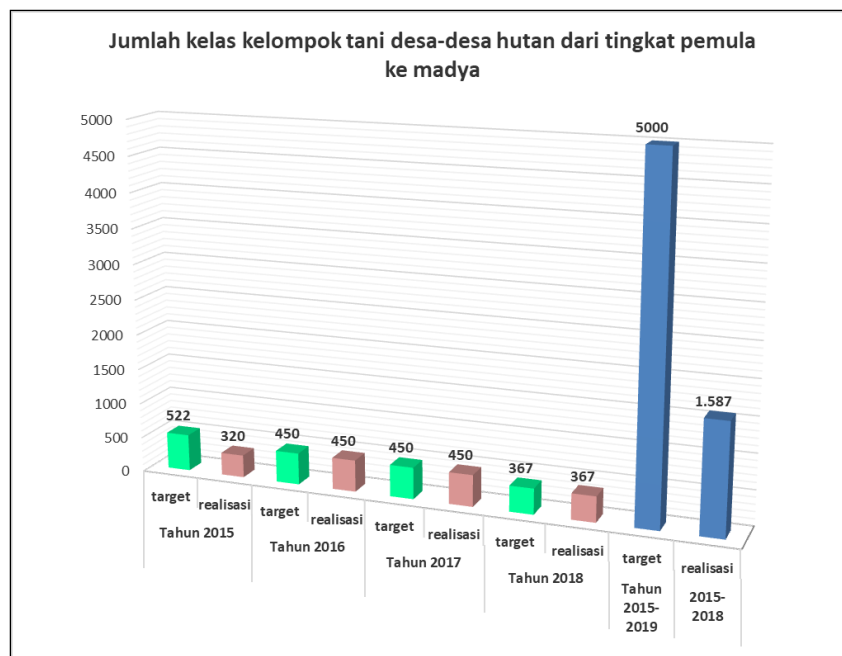

Gambar 2. Progres Realisasi Meningkatnya Kelas KTH s.d Tahun 2018

b. Jumlah koperasi KTH yang dibentuk

Target terbentuknya koperasi KTH sesuai dengan Renstra Badan P2SDM Tahun 2015-2019 adalah sejumlah 500 unit koperasi. Jumlah Koperasi KTH telah terbentuk sampai dengan tahun 2018 adalah 72 unit koperasi dengan rincian 25 unit koperasi terbentuk tahun 2015, 24 unit koperasi pada tahun 2016, 10 unit koperasi pada tahun 2017 dan 13 unit koperasi tahun 2018 sehingga progres capaian Renstra yaitu sebesar 14,4 %.

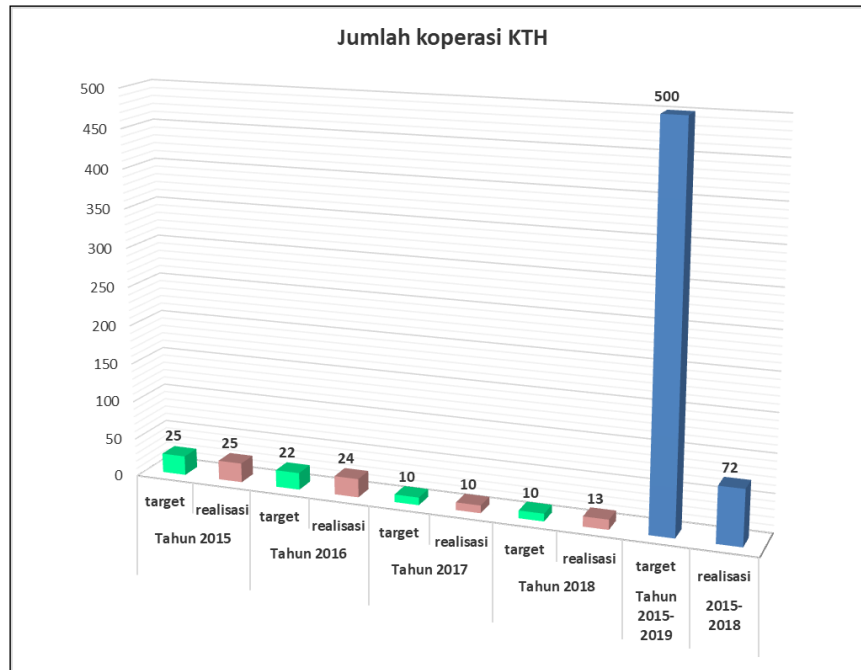

Gambar 3. Progres Realisasi terbentuknya Koperasi KTH s.d Tahun 2018

c. Jumlah Lembaga Pelatihan Pemagangan Usaha Kehutanan Swadaya (LP2UKS)

Target terbentuknya Lembaga Pelatihan Pemagangan Usaha Kehutanan Swadaya (LP2UKS) wanawiyata widyakarya sesuai dengan Renstra 2015-2019 adalah sejumlah 250 unit. Jumlah wanawiyata widyakarya yang telah terbentuk sampai dengan tahun 2018 adalah 73 unit dengan rincian 33 unit tahun 2015, 17 unit pada tahun 2016, 10 unit pada tahun 2017 dan 13 unit tahun 2018 sehingga sehingga progres capaian Renstra sebesar 29,2%.

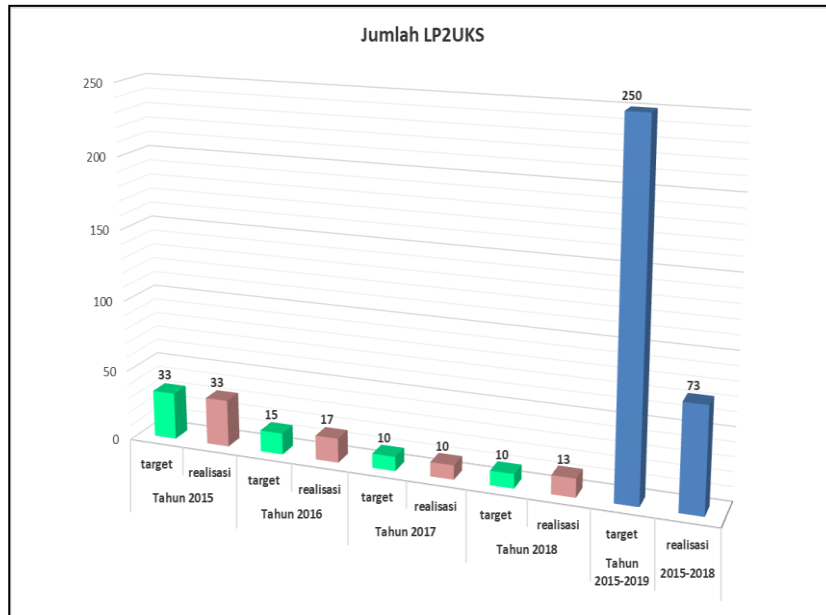

Gambar 4. Progres Realisasi terbentuknya LP2UKS s.d Tahun 2018

d. Jumlah tenaga pendamping KTH dalam pemberdayaan masyarakat di desa-desa hutan

Target tenaga pendamping KTH handal dalam pemberdayaan masyarakat sesuai dengan Renstra 2015-2019 adalah sejumlah 5.000 orang. Jumlah tenaga pendamping KTH handal dalam pemberdayaan masyarakat sampai dengan tahun 2018 sejumlah 1.908 orang dengan progres capaian 38,16% sebagaimana gambar 5.

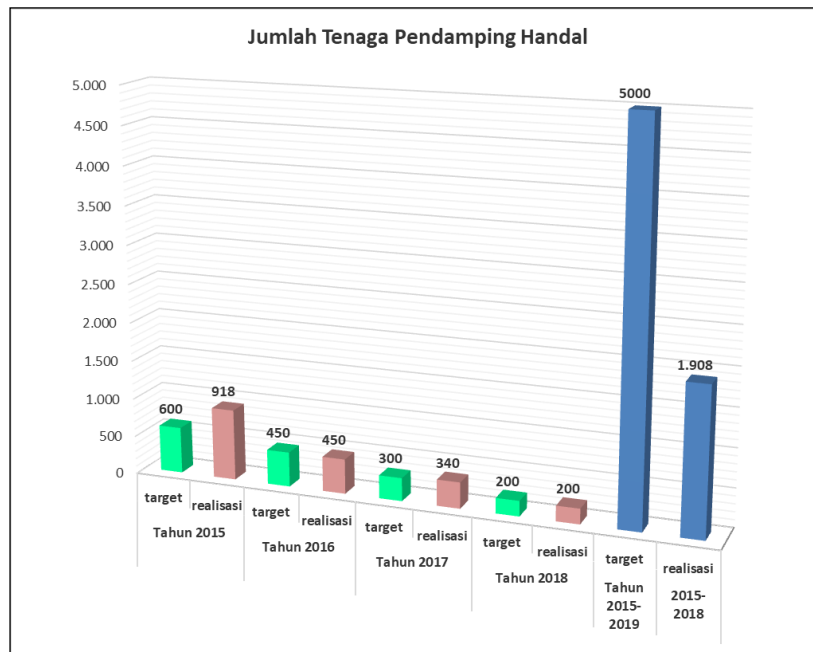

Gambar 5. Progres Realisasi Tenaga Pendamping Handal s.d Tahun 2018

Kendala yang dihadapi dalam upaya pencapaian kinerja sampai tahun 2019 adalah anggaran APBN yang tersedia untuk mencapai target tidak sesuai dengan rencana pada Renstra tahun 2015-2019 sehingga capaian kinerja sampai tahun 2019 akan sulit dicapai.

BAB V

PENUTUP

Laporan Capaian Renja Tahun 2018 dan Progres Capaian Renstra 2015-2019 Pusat Penyuluhan merupakan bentuk pertanggungjawaban Kepala Pusat Penyuluhan selaku penanggungjawab kegiatan Peningkatan penyuluhan. Laporan ini menggambarkan pelaksanaan Renja Pusat Penyuluhan selama Tahun 2018 dan Renstra Tahun 2015-2019. Pengukuran capaian kinerja dimaksudkan untuk mengetahui tingkat pencapaian rencana dan keberhasilan dalam melaksanakan kegiatan penyuluhan tahun 2018. Secara umum hasil pengukuran capaian Indikator Kinerja Pusat Penyuluhan memiliki nilai rata-rata capaian sebesar 115,00 % dengan Progres capaian Renstra Tahun 2015-2019 sebesar 28,375 % sampai dengan Tahun 2018.

Semoga laporan ini menjadi gambaran bagi Pusat Penyuluhan dalam menjalankan kegiatan penyuluhan agar menjadi lebih baik.

LAMPIRAN

Lampiran 1. Sarana dan Prasarana Pusat Penyuluhan

No	JENIS SARANA DAN PRASARANA	KONDISI		JUMLAH
		BAIK	RUSAK	
PUSAT PENYULUHAN				
1	Jeep	1	-	1
2	Mini Bus (Penumpang 14 Orang Kebawah)	10	-	10
3	Sepeda Motor	1.816	-	1.816
4	Lori Dorong	1	-	1
5	Lemari Penyimpan	1	-	1
6	Mesin Ketik Manual Portable (11-13 Inchi)	2	-	2
7	Mesin Ketik Manual Standard (14-16 Inchi)	2	-	2
8	Lemari Besi/Metal	12	-	12
9	Lemari Kayu	5	-	5
10	Rak Kayu	9	-	9
11	Filing Cabinet Besi	5	-	5
12	Brandkas	5	-	5
13	Kardex Besi	15	-	15
14	Buffet	1	-	1
15	Papan Visual/Papan Nama	1	-	1
16	White Board	4	-	4
17	Copy Board/Elektrik White Board	1	-	1
18	Peta	2	-	2
19	Alat Penghancur Kertas	1	-	1
20	Globe	1	-	1
21	Mesin Absensi	2	-	2
22	Alat Pemotong Kertas	1	-	1
23	Headmachine Besar	1	-	1
24	Overhead Projector	2	-	2
25	Panel Pameran	1	-	1
26	Laser Pointer	3	-	3
27	LCD Projector/Infocus	2	-	2
28	Meja Kerja Kayu	40	-	40
29	Kursi Besi/Metal	79	-	79
30	Sice	6	-	6
31	Meja Rapat	14	-	14
32	Meja Komputer	14	-	14
33	Kursi Fiber Glas/Plastik	4	-	4
34	Lemari Es	2	-	2
35	Televisi	1	-	1
36	Wireless	3	-	3
37	Camera Video	1	-	1
38	Tustel	11	-	11
39	Dispenser	1	-	1
40	Handy Cam	6	-	6
41	Gordyin/Kray	1	-	1
42	DVD Player	2	-	2
43	Disc Record Player	1	-	1
44	Blitzer	4	-	4
45	Camera Electronic	1	-	1
46	Video Caption Adder	1	-	1
47	Slide Projector	1	-	1
48	Lensa Kamera	2	-	2
49	Camera Digital	5	-	5
50	Duplicator DVD	1	-	1
51	GPS Receiver	5	-	5
52	Telephone (PABX)	1	-	1
53	Intermediate Telephone/Key Telephone	5	-	5
54	Facsimile	1	-	1
55	Message Switching Center (MSC)	1	-	1
56	Refrigerator	1	-	1
57	Tape Recorder (Alat Laboratorium Kebisingan Dan Getaran)	2	-	2

No	JENIS SARANA DAN PRASARANA	KONDISI		JUMLAH
		BAIK	RUSAK	
58	Komputer Jaringan Lainnya	1	-	1
59	P.C Unit	49	-	49
60	Lap Top	15	-	15
61	Note Book	18	-	18
62	Personal Komputer Lainnya	7	-	7
63	Printer (Peralatan Personal Komputer)	23	-	23
64	Scanner (Peralatan Personal Komputer)	7	-	7
65	CD Writter	1	-	1
66	Peralatan Personal Komputer Lainnya	1	-	1
67	Software Komputer	57	-	57
68	AC Window	3	-	3
TOTAL		2.305	-	2.305

Kegiatan Peningkatan Kelas KTH



KTH Sri Rejeki Kebumen sedang melihat tempat usaha budidaya lebah klanceng di Desa Lemburpurwo



Pengadaan bibit di KTH Pondok Kahuripan Kabupaten Serang



Pembinaan dan sosialisasi KTH Gading Hijau Kabupaten Deli serdang, Sumatera Utara oleh instansi Pembina dan Penyuluh Kehutanan



Pembuatan baglog jamur di KTH Srikandi Wonosobo

Kegiatan Koperasi KTH



Fasilitasi Pembentukan Koperasi KTH Harapan Kabupaten Sleman Provinsi DIY



Produk Wedang Jahe dari Koperasi KTH Harapan Kabupaten Sleman Provinsi DIY



Kegiatan Studi Banding KTH Ijo Royo Royo Kabupaten Banjarnegara Provinsi Jawa Tengah



Budidaya jamur KTH Mekar Hasanah Kabupaten Lebak Provinsi Banten

Kegiatan LP2UKS



Sekretariat LP2UKS Tunas Baru Kabupaten Rejang
Lebong Provinsi Bengkulu



Produk madu LP2UKS Satya Loka Parama Sidhi
Kabupaten Karangasem Provinsi Bali



Persemaian bibit mangrove LP2UKS Lestari Indah
Kota Bontang Provinsi Kalimantan Timur



Pengolahan buah kepayang untuk minyak kepayang
di LP2UKS Tunas Berkembang Kabupaten
Sarolangun Provinsi Jambi

Kegiatan Peningkatan Kapasitas Penyuluh Kehutanan



Peningkatan Kapasitas Penyuluh Kehutanan di BDLHK Kadipaten



Peningkatan Kapasitas Penyuluh Kehutanan di BDLHK Bogor



Identifikasi Pemetaan Potensi & Permasalahan Pokok pada Peningkatan Kapasitas Penyuluh Kehutanan di Kalimantan Selatan



Kegiatan praktek lapang di LMDH Rimba Raya Lestari KPH Majalengka - Kab. Majalengka Jawa Barat

Lampiran 3. Data Peningkatan Kelas KTH

NO	PROVINSI / UPT		A L A M A T			NAMA PENYULUH KEHUTANAN PENDAMPING
	Nama Kelompok/ KTH		DESA / KELURAHAN	KECAMATAN	KABUPATEN	
I	ACEH					
1	1	Mandiri	Riting	Indragiri	Aceh Besar	Cut Salbiah, SP, MP
2	2	Alue Simantok	Hagu	Peudada	Bireuen	Sufriadi, SP
3	3	Maju Jaya	Pandak	Makmur	Bireuen	Irmawati, SP
4	4	Bukit Lapan	Cok Girek	Cok Girek	Aceh Utara	Ir. Abdul Wahab
5	5	Damai Hutani	Suka Damai	Geuredong Pase	Aceh Utara	Saifuddin, SP
6	6	Mutik	Panji Mulia I	Bukit	Bener Meriah	Ismahadi, SP
7	7	Weh Terjun	Bale Redelong	Bukit	Bener Meriah	Lily Elvana, S.ST
II	SUMATERA UTARA					
8	1	Gading Hijau	Karang Gading	Labuhan Deli	Deli Serdang	Pridolin Hutabarat,S.Hut
9	2	KSU Bahagia Keluarga Bahari	Alur Dua	Sei Lapan	Langkat	Ismail Rokan
10	3	Onkopi	Sibaganding	Girsang Sipangan Bolon	Simalungun	Eveline A.Napitupulu, S.Hut
11	4	HKm Gapoktan Persatuan Sibisa Motung (Persamot)	Persaoran	Ajibata	Toba Samosir	Harapan Sitorus
12	5	Satahi	Sibide Barat	Silaen	Toba Samosir	Dahner Marpaung
13	6	Rimbanami Lestari	Perbulu 2	Tarutung	Tapanuli Utara	Tumpal Simare-mare
14	7	Pemuda Tani	Aornakan I	PGGS	Pakpak Barat	Tiosni F. Bancin, SP
15	8	Dos Ukur Mersada	Kuta Tinggi	Salak	Pakpak Barat	Charli Silaen, S.Hut
III	SUMATERA BARAT					
16	1	Murai Tinggi	Padang Laweh	Koto VII	Sijunjung	Reny Rahmayulis, S.Hut
17	2	Aie Badarun	Koto Dalam Barat	Padang Sago	Padang Pariaman	Hery Antoni, S.Hut
18	3	Karya Jaya Mandiri	Lubuk Gadang Selatan	Sangir	Solok Selatan	Joni Putra, S. Hut
19	4	HKm Sikayan Balumuik	Limau Manis Selatan	Pauh	Padang	Hendri
20	5	Sejahtera	Tanjung Bonai	Sumpur Kudus	Sijunjung	Almen
21	6	KTH Gunung Sigantang	Batahan	Ranah Batahan	Pasaman Barat	Yusko Pili, S.Hut
22	7	Hata Meke Bersaudara	III Koto Silungkang	Palembayan	Agam	Ardinal
23	8	Bukik Lumuk	Aripan	X Koto Singkarak	Solok	Delfina Almaita, S. Hut
24	9	Tareh Mangun	Koto Gadang Guguak	Gunung Talang	Solok	Nofri Yeni, SP
25	10	LPHN Pakan Raba'a	Pakan Raba'a	Koto Parik GD	Solok Selatan	Joni Putra, S. Hut
IV	SUMATERA SELATAN					
28	1	Makmur Bersama	Pangkul	Cambai	Prabumulih	Yeyen Sunarto, S.Hut
29	2	Seunting Jaya	Pulau Panggung	Semendo Darat Laut	Muara Enim	Beni Rahmad, S.Hut
30	3	Sari Puspa	Sumaja Makmur	Gunung Megang	Muara Enim	Suroto
31	4	Rimba Asri	Tanjung Agung	Semendo Darat Ulu	Muara Enim	Edi Hastono
32	5	Peduli Lingkungan Lestari	Muara Medak	Bayung Lencir	Musi Banyuasin	Pramoe Wibowo, S.Hut
33	6	Damai Mandiri	Suka Damai	Tungkal Jaya	Musi Banyuasin	Yunita Aryani, SP
34	7	Mahang Jaya	Karang Sari	Lalan	Musi Banyuasin	Kusnadiono
35	8	Buana Hijau Lestari	Suka Karya	STL Lubuk Lawas	Musi Rawas	Subiyanto, SP

NO	PROVINSI / UPT		A L A M A T			NAMA PENYULUH KEHUTANAN PENDAMPING
	Nama Kelompok/ KTH		DESA / KELURAHAN	KECAMATAN	KABUPATEN	
36	9	Suka Jaya	Negeri Pakuan	Buay Pemuka	OKU Timur	Sudiri, SP
37	10	Sumber Rejeki	Rantau Kumpai	Sosoh Buay Rayap	OKU	Kasduan, S.Hut, SIP
38	11	Al Barokah	Muara Medak	Bayung Lencir	Musi Banyuasin	Dede Wahyu
V	LAMPUNG					
37	1	Durian I	Margosari	Pagelaran Utara	Pringsewu	Supeno
38	2	Karya Makmur	Margosari	Pagelaran Utara	Pringsewu	Supeno
39	3	Sido Maju	Datar Lebuay	Air Naningan	Tanggamus	Islah Jamal
40	4	Way Salak	Datar Lebuay	Air Naningan	Tanggamus	Islah Jamal
41	5	Sidodadi I	Sinar Jawa	Air Naningan	Tanggamus	Mudjib, SP
42	6	Hasil Guna	Air Bakoman	Pulau Panggung	Tanggamus	Sagiman
43	7	Margo Rukun VI	Ngarip	Ulu Belu	Tanggamus	Mudjib, SP
44	8	Rimba Jaya	Tambak Jaya	Way Tenong	Lampung Barat	Suwarman
45	9	Wono Rejeki	Batu Api	Pagar Dewa	Lampung Barat	Didik Hardiyanto S
46	10	Jaya Makmur	Suka Makmur	Belalau	Lampung Barat	Acep Kamil
47	11	Wana Mahbu Lestari	Luas	Batu Ketulis	Lampung Barat	Sutopo, S. S.T
48	12	Wana Marga Rahayu	Semarang Jaya	Air Hitam	Lampung Barat	Rasna
49	13	Cempaka III	Kedaung	Pardasuka	Pringsewu	Melyani, SP
50	14	Tunas Mekar II	Selapan	Pardasuka	Pringsewu	Ahmad Luthfie
51	15	Sedia Maju II	Napal	Bulok	Tanggamus	Misni
52	16	Citra Lestari IV	Margamulya	Kelumbayan Barat	Tanggamus	Wiyono
53	17	Bina Karya	Gisting Permai	Gisting	Tanggamus	Idrun, SP
54	18	Wana sejahtera	Way Pring	Pugung	Tanggamus	Idrun, SP
55	19	Karya Mukti	Penyandingan	Kelumbayan	Tanggamus	Hipni
56	20	Tunas Baru Satu	Sinar Rejeki	Jati Agung	Lampung Selatan	Kori Mulyani, SP
57	21	Tunas Jaya Anyar I	Sinar Petir	Bulok	Tanggamus	Jumroni
58	22	Aren Jaya	Lumbirejo	Negeri Katon	Pesawaran	Suyanto
59	23	An Nahl	Pematang Pasir	Ketapang	Lampung Selatan	Mulyanah, SP
60	24	Sumber Rejeki	Sidakayo	Abung Tinggi	Lampung Utara	Raty Yuniarti
61	25	Durian III	Sendang Rejo	Sendang Agung	Lampung Tengah	Suhartono
62	26	Sidomulyo IV	Sidomulyo	Bukit Kemuning	Lampung Utara	Casmiasi
63	27	Harapan Jaya	Kali Miring	Kota Agung Barat	Tanggamus	Heri Nurcahyo
64	28	Maju Lancar	Pekon Balak	Wonosobo	Tanggamus	Kasiyanto
65	29	Wana Lestari	Budi Lestari	Tanjung Bintang	Lampung Selatan	Sulastri, SP
VI	RIAU					
66	1	Marga Tani	Rambah Muda	Rambah Hilir	Rokan Hulu	Johan Wibowo, S.Hut, M.Si
67	2	Cipang Makmur	Cipang Kanan	Rokan IV Koto	Rokan Hulu	Satria 0813 7151 91780
68	3	Setia Karya	Kempas Jaya	Kempas	Indragiri Hilir	Elvin 081268290086
69	4	Hijau Indah	Harapan jaya	Tepuling	Indragiri Hilir	Andrisol 0813 71129475
70	5	Joyo Kusumo	Bayas Jaya	Kempas	Indragiri Hilir	Roni Padli, S.Hut
71	6	Bumi Minyak	Pangkalan Kerinci Timur	Pangkalan Kerinci	Pelalawan	Brigitta Karlina Pritta, S.Hut 0813

NO	PROVINSI / UPT		A L A M A T			NAMA PENYULUH KEHUTANAN PENDAMPING
	Nama Kelompok/ KTH		DESA / KELURAHAN	KECAMATAN	KABUPATEN	
						9383 9325
72	7	Tuah Pelestarian Mangrove	Kelurahan Sungai Pakning	Bukit Baru	Bengkalis	Syarifuddin
73	8	Mangrove Lestari	Sejangat	Bukit Baru	Bengkalis	Syarifuddin
74	9	Gajah Tua Manunggal	Kesumbo Ampal	Bathin Solapan	Bengkalis	Saibun Adelin, S.Hut 085326623682
75	10	Anak nagori	Kesumbo Ampal	Bathin Solapan	Bengkalis	Wahudi, S.ST 085375650600
VII	BANGKA BELITUNG					
76	1	Gapoktan Air Sambar	Tanjung Hitam	Simpang Pesak	Belitung Timur	Bambang Heryyadi, S.Hut
77	2	HKM Gunung Tajam	Kacang Botor	Badau	Belitung	Hernawaty Matanari, S.Hut
VIII	KEPULAUAN RIAU					
80	1	Mandiri Bersama	Tanjung Riau	Sekupang	Batam	Karmawan
81	2	Medang Kenanga	Kuala Sempang	Seri Kuala Lobam	Bintan	Firman
82	3	Sumber Rezeki	Pinang Kencana	Tanjungpinang Timur	Tanjungpinang	Yuslin Taufik
83	4	Gapoktan Lappan	Ceruk	Bunguran Timur Laut	Natuna	M. Syamsu Ridlo, SH
84	5	Makmur Jaya	Batu Gajah	Bunguran Timur	Natuna	Ari Widodo, S.Hut
IX	JAMBI					
83	1	Sungai Kelumbuk	Sungai Telang	Bathin III Ulu	Bungo	Veria Yuliansyah, SST
84	2	Batu Ampar	Lubuk Beringin	Bathin III Ulu	Bungo	Sarwono
85	3	Lubuk Telau	Dusun Baru Pelepat	Pelepat	Bungo	Marlina Pasaribu
86	4	Usaha Bersama	Renah Sungai Ipuh	Limbur Lubuk Mengkuang	Bungo	Ika Veronika, S.hut
87	5	Harapan Jaya	Tebing Tinggi	Muko Muko Bathin IV	Bungo	Mahrizal, SST
88	6	Sungai Miyang	Rantau Pandan	Rantau pandan	Bungo	Fredy Cahyadi, SST
89	7	Hidup Bersama	Sungai Beringin	Pelepat	Bungo	Wirna Sari, S.Hut
90	8	Langkah Maju	Tiangko	Sungai Manau	Merangin	Nurjamat, SST
91	9	Senang Jaya	Sungai Beras	Mendahara Ulu	Tanjab Timur	Joko Triono, S.Hut
X	BENGKULU					
94	1	Mandiri	Air Meles Atas	Selupu Rejang	Rejang Lebong	Maryono, S.Hut
95	2	Sumber Rejeki	Air Lanang	Curup Selatan	Rejang Lebong	Siharman, SP
96	3	Sinar Harapan	Air Lanang	Curup Selatan	Rejang Lebong	Siharman, SP
97	4	Bina Tani	Sumber Rejo	Hulu Palik	Bengkulu Utara	Toteng Gunawan, SP
98	5	Tani Makmur	Suka Makmur	Giri Mulya	Bengkulu Utara	Sadimin, SP
99	6	Mekar Sari	Pekik Nyaring	Pondok Kelapa	Bengkulu Tengah	Dede Mulyana
100	7	Donok Mandiri	Talang Donok	Bang Haji	Bengkulu Tengah	Dede Mulyana
101	8	Maju Bersama	Simpang	Seluma Utara	Seluma	Feri Ichwansyah, S.Hut
102	9	Pilar Indah	Susup	Merigi Sakti	Bengkulu Tengah	Muhammad Edi
103	10	Harapan Maju	Air Selimang	Seberang Musi	Kepahiang	Andreas Simbolon, S.Hut
104	11	Maju Jaya	Gandung	Lebong Utara	Lebong	Siti Fathonah, SP
105	12	Usaha Bersama	Merambung	Ulu Manna	Bengkulu Selatan	Ahmad Sopian, S.Hut

NO	PROVINSI / UPT		A L A M A T			NAMA PENYULUH KEHUTANAN PENDAMPING
	Nama Kelompok/ KTH		DESA / KELURAHAN	KECAMATAN	KABUPATEN	
106	13	Giri Bangun	Giri Mulya	Ulu Talo	Seluma	Asriwal, S.Hut.T
XI	JAWA BARAT					
105	1	Sari Tani	Cikeusal	Tanjungjaya	Tasikmalaya	Jejen, SP
106	2	Mekarwangi	Guranteng	Pagerageung	Tasikmalaya	Endas, SP
107	3	Wanamulya	Pasir Huni	Ciawi	Tasikmalaya	Elis Sulistiawati, SP, MP
108	4	Sari Mukti	Sirnasari	Sariwangi	Tasikmalaya	Nandang Suryana
109	5	Jaya Bojong	Bojong	Parigi	Pangandaran	H. Uus Usep
110	6	Sadulur	Jalupang	Kalijati	Subang	Atim Rusdiana, SP
111	7	Sumber Rejeki	Kutamaneuh	Tegalwaru	Karawang	Dedih Jatnika, SST
112	8	Jaya Makmur	Wanajaya	Wanaraja	Garut	Syaifudin Anwar, SP, MP
113	9	Sukamaju	Sindanggalih	Karantengah	Garut	Maman Hardiana
114	10	Rahayu Lingga Mukti Sejahtera	Linggarmukti	Sucinaraja	Garut	Edeng Supriadi
115	11	Tani Mukti	Ibun	Ibun	Bandung	Komarudin
116	12	Sawargi	Cikahuripan	Cimanggung	Sumedang	Andriyatna, A.Md
117	13	Nurul Amal	Gunung Endut	Kalapanunggal	Sukabumi	Ujang Mulyadi, S.Hut
118	14	Lestari	Sukajaya	Pabuaran	Sukabumi	Iman Rusmandar, S.Hut
119	15	Wana Mitra Koridor	Cipeuteuy	Rabandungan	Sukabumi	Entis Sutisna, S. IP
120	16	Wana Mukti	Sukalarang	Sukalarang	Sukabumi	Wina Kurnia Sejati, S.Hut
121	17	Sugih Tani	Cimenteng	Campaka	Cianjur	Tulus, SP, MP
122	18	KTH Pasir Badak	Bongkok	Paseh	Sumedang	Anita
XII	BALAI BESAR TAMAN NASIONAL GUNUNG GEDE PANGRANGO					
123	1	Gerbi Lestari	Cimacan	Cipanas	Cianjur	Wita Puspita Ningrum, S.ST
124	2	Hejo Cipruk	Gekbrong	Gekbrong	Cianjur	Febriyani, S.Hut
125	3	Tunas Bangsa	Cihanyawar	Nagrak	Sukabumi	Arie Yanuar, S.Hut
126	4	Tunas Harapan	Pasir Buncir	Caringin	Bogor	Maria Kurnia Nugrahani, S.Hut
127	5	LBC Lestari	Cileungsi	Ciawi	Bogor	Ratih Mayangsari, S.Hut
XIII	BALAI TAMAN NASIONAL GUNUNG HALIMUN SALAK					
128	1	Bangkit Maju Bersama	Hegamanah	Cibeber	Lebak	Danang Muriantoro 087772089830
129	2	Raksamala	Pulosari	Kalapanunggal	Sukabumi	Yoesry Hilmy 08211021877
XIV	BALAI DIKLAT LHK KADIPATEN					
130	1	Makmur	Liangjulung	Kadipaten	Majalengka	Gugie Nugraha, S.Hut 082226539220
131	2	Wana Bhakti	Gandasari	Kadipaten	Majalengka	Diwi Astriani, H PSM 085222999071
XV	JAWA TENGAH					
132	1	Srikandi	Wonoroto	Watumalang	Wonosobo	Sulistiyanto, SST (087705503488)
133	2	Sumber Rejeki	Bener	Kepil	Wonosobo	Sugi Pratikno, S.Hut (085227007119)

NO	PROVINSI / UPT		A L A M A T			NAMA PENYULUH KEHUTANAN PENDAMPING
	Nama Kelompok/ KTH		DESA / KELURAHAN	KECAMATAN	KABUPATEN	
134	3	Kuncup Selaras	Pungangan	Mojotengah	Wonosobo	Purniyati, A.Md (082133741044)
135	4	Berkah Subur	Watulawang	Pejagoan	Kebumen	Sri Widodo (081385876401)
136	5	Sri Rejeki	Pakuran	Buayan	Kebumen	Sarjiyem (083822363789)
137	6	Wiji Dadi	Sidoagung	Sruweng	Kebumen	Yoyok Tri Setyobudi
138	7	Karang Jambu	Tunjungseto	Sempor	Kebumen	Ari Tri Untoro
139	8	Ngudi Tani	Pesantren	Blado	Batang	Pungkas Priyanto ,SST (081391744404)
140	9	Pakis Aji	Lawangaji	Kandeman	Batang	Hendri Pujiyani,Shut (08999129496)
141	10	Karya Tani	Pesalakan	Bandar	Batang	Asikin,SP (085867346210)
142	11	Sido Maju	Kemiri Timur	Subah	Batang	Umbario,SP (081325147619)
143	12	Krido Tomo	Candi Rejo	Bawang	Batang	Siswo,SP (085290063929)
144	13	Sekar Jaya	Kemawi	Somagede	Banyumas	Muhammad Rizal, A.Md (0815 4297 1863)
145	14	Giri Mulya	Karang Kemojing	Gumelar	Banyumas	Wakhyono, SST (0822 4380 7939)
XVI	BALAI TAMAN NASIONAL GUNUNG MERAPI					
146	1	Serba Usaha Merapi 1	Wondoyo	Cepogo	Boyolali	Dewi Prasetyaning, S.Hut 0813 9233 3867
XVII	JAWA TIMUR					
147	1	Ngudi Subur	Ploso	Kendal	Ngawi	Ir. Udi Djatmiko
148	2	Jati Mulyo	Kradinan	Dolopo	Madiun	Sumedi, SP
149	3	Sumber Molang	Ngiliran	Panekan	Magetan	Kasmini, SP
150	4	Genggong	Randu Gede	Plaosan	Magetan	M. Fajar, SP
151	5	Wana Makmur	Seputih	Mayang	Jember	Sartono, SP
152	6	Sumber Lestari	Sanenrejo	Tempurejo	Jember	Imam Saikhoni, S.Hut
153	7	Wono Sejahtera	Supiturang	Pronojiwo	Lumajang	Amir Rusdi
154	8	Wana Bakti	Kaliwungu	Tempoh	Lumajang	Guntara, S.Hut
155	9	Sumber Makmur	Seloliman	Trawas	Mojokerto	Arif Darmawan, SST
156	10	Tani Subur	Kembangbahu	Kembangbahu	Lamongan	Nur'Aisyah, SP
157	11	Guyub Santoso	Pakel	Bareng	Jombang	Sukarmuji
158	12	Karya Tani	Bangsri	Plandaan	Jombang	Dhenny Supriyanto, SP
159	13	Talang Rejo Tiga	Sumberkokap	Taman Krocok	Bondowoso	Edi Yulianto, SST
160	14	Ngudi Waluyo	Wungu	Wungu	Madiun	Ir. Suparman
161	15	Wonoreso	Nglanduk	Wungu	Madiun	Ir. Suparman
162	16	Rizqi Abadi	Kradinan	Dolopo	Madiun	Sumedi
163	17	Sumber Lestari	Samar	Pagerwojo	Tulungagung	Bambang Prayitno, S.Hut
164	18	Alam Subur	Kaliacar	Gading	Probolinggo	Suprpto, SP., MMA
165	19	Rimba Lestari	Opo-Opo	Krenjengan	Probolinggo	Misna Wiyanto, SP

NO	PROVINSI / UPT		A L A M A T			NAMA PENYULUH KEHUTANAN PENDAMPING
	Nama Kelompok/ KTH		DESA / KELURAHAN	KECAMATAN	KABUPATEN	
166	20	Sumber Rezeki	Berani Wetan	Maron	Probolinggo	Artono, SP
167	21	Tani Lestari	Jurangjero	Gading	Probolinggo	Misna Wiyanto, SP
168	22	Tunas Harapan	Boto	Lumbang	Probolinggo	Utomo
169	23	Bumi Asri	Patalan	Wonomerto	Probolinggo	Koleksom, S.Hut
170	24	Alas Subur	Sumberkare	Wonomerto	Probolinggo	Koleksom, S.Hut
171	25	Sumber Puring	Tandon Sentul	Lumbang	Probolinggo	Utomo
172	26	Wana Makmur	Palang Besi	Lumbang	Probolinggo	Utomo
173	27	Wono Lestari	Burno	Senduro	Lumajang	Nurhayadi, SP
174	28	Jati Mulyo	Andongsari	Ambulu	Jember	Imam Saikhoni, S.Hut
175	29	Ngimbang Makmur	Ngimbang	Palang	Tuban	Suwiyono, SP
176	30	Sumber rejeki	Lebakjabung	Jatirejo	Mojokerto	Eko Ermawanto, SP
177	31	Usaha Cepat	Bogo	Kapas	Bojonegoro	Hartanti, SP
178	32	Lo Nyana Jaya	Soket Laok/Gundul	Tragah	Bangkalan	Suryadi, SP
XVIII	BANTEN					
179	1	Wana Lestari	Sajira	Mekar	Lebak	Suma Supati
180	2	Langgeng Tani	Ciakar	Gunung Kencana	Lebak	Saltim
181	3	Sumber Rejeki	Kaduengang	Cadasari	Pandeglang	Riksan Rustiawan, S. Hut
182	4	Karya Mekar	Cikalong	Cibitung	Pandeglang	H. Yuswanto,SP
183	5	Pondok Kahuripan	Pondok Kahuru	Ciomas	Serang	Eem Emailiah, S. Hut
XIX	BALAI TAMAN NASIONAL UJUNG KULON					
184	1	KTH Resort Rancapinang	Rancapinang	Cimanggu	Pandeglang	Yoga Fernandes, SH
185	2	KTH Resort Kopi	Kertajaya, Tangkilsari, Cimanggu	Cimanggu	Pandeglang	Tini Hartiningsih, S.Hut
186	3	KTH Resort Cibadak	Cibadak, Tugu, Kramatjaya	Cimanggu	Pandeglang	Tri Lestariningsih
187	4	KTH Resort Padali	Padasuka, Mangkualam, Waringin Kurung	Cimanggu	Pandeglang	Tika Swastikajaya
XX	DIY					
188	1	Wono Tirto Lestari	Triharjo	Pandak	Bantul	M. Aris Kusnanta, S.Hut, MP
189	2	Sekar Sari	Mangunan	Dlingo	Bantul	Edi Priyatno, STP
190	3	Sido Kumpul	Selopamioro	Imogiri	Bantul	Mawardi, STP, MM
191	4	Manunggal Karso	Giripeni	Wates	Kulonprogo	Sukarjan
192	5	Pamardi Kismo	Sidomulyo	Pengasih	Kulonprogo	Wahyana
193	6	Girindo Tani	Banjaroya	Kalibawang	Kulonprogo	Supriyanto
194	7	Wana Enggal Semi	Ngentak Rejo	Lendah	Kulonprogo	Wahyu Navitri
195	8	Omah Jamur Segar	Kaliagung	Sentolo	Kulonprogo	Alex Zubaedi
196	9	Sido Raharjo	Girisuko	Panggung	Gunungkidul	Trisno Budi H, S.Hut
197	10	Prasojo	Bale Catur	Gamping	Sleman	BL. Sudirman, SP
198	11	Giri Manunggal	Margodadi	Seyegan	Sleman	Kiswanti, SST
199	12	Tunas Muda	Wonokerto	Turi	Sleman	Umaisaroh, SP

NO	PROVINSI / UPT		A L A M A T			NAMA PENYULUH KEHUTANAN PENDAMPING
	Nama Kelompok/ KTH		DESA / KELURAHAN	KECAMATAN	KABUPATEN	
200	13	Sido Maju	Purwobinangun	Pakem	Sleman	Sri Mundayati, SP
201	14	Muda Berkarya	Wukirsari	Cangkringan	Sleman	Dwiantara, SST
202	15	Ngudi Rejeki 1	Sambirejo	Prambanan	Sleman	Supriyanto, SP
XXI	BALI					
203	1	Madu Sari	Bimbing Sari	Melaya	Jembrana	I Nyoman Kardi
204	2	Sutra Mas	Dangin Tukadaya	Jembrana	Jembrana	Tri Sugiarto, S.Hut
205	3	Bunut Bolong	Manggisari	Pekutatan	Jembrana	I Wayan Yoga
206	4	Linggasari	Silangjana	Sukasada	Buleleng	Made Maha Widiyarta
207	5	Cita Wahana Lestari	Tiyingganding	Selemadeg Barat	Tabanan	I Putu Erman
208	6	Wana Giri Lestari	Penyabangan	Gerokgak	Buleleng	Ketut Sweden
209	7	Glagahlinggah	Kintamani	Kintamani	Bangli	I Putu Sudiarta, SP
210	8	Madu Sari	Pempatan	Rendang	Karangasem	I Gede Sutresna, SP
211	9	Wana Lestari	Pempatan	Rendang	Karangasem	I Nyoman Suryanta
212	10	Madu Sari	Selabih	Selemadeg Barat	Tabanan	I Nyoman Arsadana
213	11	Dharma Jati	Pengulon	Gerokgak	Buleleng	I Ketut Wijana
214	12	Catur Merta	Sembung	Mengwi	Badung	Putu Agus Murjadi, S.Hut
XXII	NTB					
215	1	Wana Karya	Kuripan Selatan	Kuripan	Lombok Barat	Akhmad Junaidi, S.ST
216	2	Merte Sari	Senggigi	Batu Layar	Lombok Barat	Nyoman Subrata
217	3	Sami Kayun	Sokong	Tanjung	Lombok Utara	Febri Cristina Tatontos, S.Hut
218	4	Rimba Raya	Aik Bual	Kopang	Lombok Tengah	H. Makatur Ramen, S.ST
219	5	Lembah Madu	Gunung Malang	Pringgabaya	Lombok Timur	Ir. Wismanuddin
220	6	Pade Pacu	Belanting	Gunung Malang	Lombok Timur	Sanata Sakra G, S.Hut
221	7	Belantara Hijau	Tebo	Poto Tano	Sumbawa Barat	Luthfiamrullah, SST
222	8	Les Matano	Belo	Jereweh	Sumbawa Barat	Odi Muhadi Saputra, S.Hut
223	9	Swagotra Arthagiri	Sabedo	Utana	Sumbawa	Khairul Ahyar, SP
224	10	Keluarga Mandiri	Bale Brang	Utana	Sumbawa	Arif Musnadi, SP
225	11	Samoko	Lito	Moyo Hulu	Sumbawa	Lalu Rinadi, SP
226	12	So Hiri	Tembalae	Pajo	Dompu	Iksan, SP
227	13	Dana Kala	Ntori	Wawo	Bima	Dedy Zulkarnain, S.Hut
228	14	Maju Bersama	Batu Jangkik	Praya Barat Daya	Lombok Tengah	I Wayan Surata
229	15	Mertak Lender	Kabul	Praya Barat Daya	Lombok Tengah	I Made Sukarma
230	16	Teledan Senggol	Pendua	Kayangan	Lombok Utara	Christin Jiwan, S.Hut
XXIII	NTT					
231	1	Liki Tuan	Oelomin	Nekamese	Kupang	Sarlintje A. Blegur, SST
232	2	Tunas Muda	Saenam	Miomaffo Barat	TTU	Melianus Missa, S.Hut
233	3	Bersatu	Bikekno	Mollo Selatan	TTS	Zadrach O. Susang, STP
234	4	Petra	Cendana	Kota Soe	TTS	Johanna Victoria Liu
235	5	Paloil Pah	Oelbubuk	Mollo Tengah	TTS	Sriyanti E. Jonga, SST
236	6	Tunas Muda	Nenas	Fatumnasi	TTS	Yosefnat Banfatin, SST

NO	PROVINSI / UPT		A L A M A T			NAMA PENYULUH KEHUTANAN PENDAMPING
	Nama Kelompok/ KTH		DESA / KELURAHAN	KECAMATAN	KABUPATEN	
XXIV	BALAI DIKLAT LHK KUPANG					
237	1	Fe'an Bol	Camplong II	Fatuleu	Kupang	Fernando Lopes De C. Magno, SST
238	2	Nekamese	Ekateta	Fatuleu	Kupang	Gamal Arya Widagdo, S.Hut
239	3	Paloil Tob	Sillu	Fatuleu	Kupang	Gamal Arya Widagdo, S.Hut
XXV	KALIMANTAN BARAT					
240	1	KTH Sungai Bemban	Sebubus	Paloh	Sambas	Yunita Wahyuni, S.Hut
241	2	KTH Madu Kelulut Batu Ampar	Batu Ampar	Batu Ampar	Kubu Raya	Syamsul Irawan S, S.Hut
242	3	KTH Silvofishery Nipah Panjang	Nipah Panjang	Batu Ampar	Kubu Raya	Abang Joni, S.Hut
243	4	KTH Pagong	Moro Betung	Meranti	Landak	Mujiman, S.Hut
244	5	KTH Toak Raya	Moro Betung	Meranti	Landak	Mujiman, S.Hut
XXVI	KALIMANTAN UTARA					
245	1	Floresta	Nunukan Barat	Nunukan	Nunukan	Sundari Rahmawati, Shut 0821 5351 2112
246	2	Sumber Harapan	Tanjung Harapan	Nunukan Selatan	Nunukan	Wahyuni Sulistiawati 0813 4717 3687
247	3	Tenguyun	Liang Bunyu	Sebatik Barat	Nunukan	Abdul Erwansyah, S.Hut 0813 4725 2808
248	4	Wana Lestari	Kampung 6	Tarakan Timur	Tarakan	Miftachul Umum, S.Hut 0821 5566 599
XXVII	KALIMANTAN TENGAH					
249	1	Hapakat Maju	Buntoi	Kahayan Hilir	Pulang Pisau	Poppy Julianti, S.Hut
250	2	Perjuangan Buluh 1	Kalawa	Kahayan Hilir	Pulang Pisau	Dewi Ayu Susanti, S.Hut
251	3	KTH Jaya Lestari	Tarung Manuah	Basarang	Kapuas	Singah, S.Hut
252	4	Sumber Rezeki	Sidodadi	Maliku	Pulang Pisau	Antony, S. Hut
253	5	Rimba Aruta Berkah	Pangkut	Arut Utara	Kotawaringin Barat	Ali Sadikin, S. Hut
XXVIII	KALIMANTAN TIMUR					
254	1	Daun Harum	Tanjung Laut Indah	Bontang Selatan	Kota Bontang	Endang Mustinah (0852 5141 2082)
255	2	Lembu Lestari	Salok Palai	Muara Badak	Kutai Kartanegara	Sugiyono, S.Hut (0896 8140 7095)
256	3	Alas Taka	Suweto	Muara Samu	Paser	H. Achmad Hasani (0812 5852 137)
XXIX	BALAI DIKLAT LHK SAMARINDA					
257	1	Olah Bebaya	Loa Duri Ulu	Loa Janan	Kutai Kartanegara	Jayanthi Br Surbakti, S.Hut
XXX	KALIMANTAN SELATAN					
258	1	Kelompok Tani Mempali Hijau	Nalui	Jaro	Tabalong	Mulyadi, S.Hut
259	2	Kelompok Tani Rangkang II	Purui	Jaro	Tabalong	M. Saferiansyah, S.Hut
260	3	Kelompok Tani Karya Usaha	Karang taruna	Pelaihari	Tanah Laut	Nazdmi Wathoni, S.Hut
261	4	Kelompok Tani Panca Warga	Jaro	Jaro	Tabalong	H.Ristiyono, S.Hut
262	5	Kelompok Tani Bunga Sari	Garagata	Jaro	Tabalong	Misnariah, S.ST

NO	PROVINSI / UPT		A L A M A T			NAMA PENYULUH KEHUTANAN PENDAMPING
	Nama Kelompok/ KTH		DESA / KELURAHAN	KECAMATAN	KABUPATEN	
263	6	Kelompok Tani Harapan Bersama	Ujung Batu	Pelaihari	Tanah Laut	Noorhela Herawati,S.St
264	7	Kelompok Tani Karya Jaya	Ambungan	Pelaihari	Tanah Laut	Noorhela Herawati,S.St
265	8	Kelompok Tani Suka Makmur	Sungai Bakar	Pelaihari	Tanah Laut	Indah Fajarwati,S.Hut
266	9	Kelompok Tani Karya Jaya	Sungai Bakar	Pelaihari	Tanah Laut	Indah Fajarwati,S.Hut
267	10	Kelompok Tani Mekar Sari	Bajuin	Bajuin	Tanah Laut	Indah Fajarwati,S.Hut
268	11	Kelompok Tani Gawi Sabumi	Pantai Linuh	Batu Ampar	Tanah Laut	Deny Purnomo,S.Hut
269	12	Kelompok Tani Pinang Muda	Sungai Pinang	Tambang Ulang	Tanah Laut	Nuvi Yanti Dj,S.Hut
270	13	Kelompok Tani Harapan Baru	Sungai Pinang	Tambang Ulang	Tanah Laut	Nuvi Yanti Dj,S.Hut
271	14	Harapan Rakyat	Semisir	Pulau Laut Tengah	Kotabaru	Rohimah, S.Hut
272	15	Sumber Mulya	Terangkih	Pulau Laut Barat	Kotabaru	Aidil Fitriady, S.Hut
273	16	Gunung Mandailing	Paramasan Bawah	Paramasan	Banjar	Agus Mahfudz
274	17	Mekar sari	Sejahtera Mulia	Satui	Tanah Bumbu	Heru Susanto, S.Hut
275	18	Kelompok Tani Hutan Harapan baru	Kandangan Baru	Penyipatan	Tanah Laut	Maria Hadianti,S.Hut
276	19	Kelompok Tani Nusantara	Kandangan Baru	Penyipatan	Tanah laut	Maria Hadianti,S.Hut
277	20	Kelompok Tani Permata	Kandangan Baru	Penyipatan	Tanah laut	Maria Hadianti,S.Hut
XXXI	GORONTALO					
278	1	Huyula	Dulamayo Selatan	Telaga	Gorontalo	Johan Tumbelaka
279	2	Aren Totopo	Totopo	Bilato	Gorontalo	Asfarianti, S.Hut
280	3	Bukit Pala Permai	Malahu	Limboto	Gorontalo	Yusuf Tasmo
281	4	Pala Lestari	Biluhu timur	Batudaa pantai	Gorontalo	masroni Sahran
282	5	Lembah Hijau	Dambalo	Tomilito	Gorontalo Utara	Rati Petrus Tammu, S.Hut
283	6	Lembah Lestari	Bulontala Timur	Suwawa Selatan	Bone Bolango	Ayu Makalungsenge, S.Hut
XXXII	SULAWESI UTARA					
284	1	Getsemani	Mataindo Utara	Pinolosian Tengah	Bolaang Mongondow Selatan	Harry Makalunsenge, S.Hut\
285	2	Green Sylva	Kuwil Jaga VI	Kalawat	Minahasa Utara	Domianus Manaya, S.Hut
286	3	Wasian	Talaitad Utara	Suluun tareran	Minahasa Selatan	Lenny Rorin, S.Hut
287	4	Tunas Muda Jaya	Koreng	Tareran	Minahasa Selatan	Verra Ch. Linelejan, S.Hut
288	5	Sarimaru	Tumatangtang I	Tomohon Selatan	Tomohon	Ruddy N. Manangka
289	6	Lestari	Kinaleosan	Kombi	Minahasa	Musa L. Potu
290	7	Sonjango Lestari	Wakat	Bolangitan Barat	Bolaang Mongondow Utara	Deny Widi Aryono, S.Hut
291	8	Mekar Jaya	Monompiaan	Dumoga	Bolaang Mongondow	Fandy Sumual, S.Hut
292	9	Bintang Baru	Watudambo	Kauditon	Minahasa Utara	Yetty Siska Sumule, S.Hut
293	10	Tulus Karya	Hangke	Tabukan Tengah Selatan	Kepulauan Sangihe	Marhaen prong, SP
XXXIII	SULAWESI BARAT					
294	1	Bunga Karang	Bebanga	Kalukku	Mamuju	Abdul Rajab Tumpang, SP
295	2	Guliling Selatan	Guliling	Kalukku	Mamuju	Saharuddin, S.Hut, MP

NO	PROVINSI / UPT		A L A M A T			NAMA PENYULUH KEHUTANAN PENDAMPING
	Nama Kelompok/ KTH		DESA / KELURAHAN	KECAMATAN	KABUPATEN	
296	3	Sadandangan	Mehalaan Barat	Mehalaan	Mamasa	Dody, S.Hut
297	4	Harapan Baru	Pidara	Pidara	Mamasa	Ardialan, S.Hut
298	5	Syukur	Mekkatta	Malunda	Majene	Nurdin
299	6	Mesa Paham	Mekkatta	Malunda	Majene	Nurdin
XXXIV	SULAWESI TENGAH					
300	1	Sari Wana	Bolobunggang	Lobu	Banggai	Yahya, S.Hut
301	2	Wanalipu	Alakasing	Peling Tengah	Banggai Kepulauan	Renstan Djanimo
302	3	Tongku Barenge	Uematopa	Ulubongka	Tojo Unauna	Helmi Fahmi Hasibuan, S.Hut
303	4	Lambang Lestari	Kayulompa	Basidondo	Tolitoli	Sanuddin, SP
304	5	Anggrek Aung	Aung	Galang	Tolitoli	Ali Imran, SP
305	6	Rimba Jaya	Ogosipat	Basidondo	Tolitoli	Sanuddin, SP
306	7	Simpotowe	Malitu	Poso Pesisir Selatan	Poso	Hikam Abdul Kadir, SP
307	8	Usaha Baru	Mapane	Poso Pesisir	Poso	Badron, SP
308	9	Jaya Indah	Bunga	Palolo	Sigi	Markus Pairunan
309	10	Lestari Permai	Bakubakulu	Palolo	Sigi	Markus Pairunan
310	11	Papu Jaya	Tangkulowi	Kulawi	Sigi	Busranuddin Dg. Masserang
XXXV	SULAWESI SELATAN					
311	1	Malluse'tasi	Inrello	Keera	Wajo	BUSTAN, S.Hut
312	2	Maju Bersama	Minangatellue	Maniangpajo	Wajo	BUSTAN, S.Hut
313	3	Paonge	Umpungeng	Lalabata	Soppeng	Asminirwanti, S.Hut
314	4	Matarunge	Barae	Marioriwawo	Soppeng	Ir. IDRIS
315	5	Cempalagie	PESSE	Donri donri	Soppeng	FITRI WULANDARI, S. Hut, M. Eng.
316	6	WANA ALAM	GUNUNG PERAK	SINJAI BARAT	SINJAI	MUHLIS, S.Hut. M.Si
317	7	WANA LAMATTI	LAMATTI RIAWANG	BULUPODDO	SINJAI	ROSMIATI SALEH, SP. M.Si
318	8	SENGKANG LESTARI	TALLE	SINJAI SELATAN	SINJAI	MUSDALIFAH MUS, S.Hut
319	9	Coppo Bulu	Tungke	Bengo	Bone	Muhammad Yusuf,SP,M.Si
320	10	Peduli Lingkungan	Palattae	Kahu	Bone	Muhlis, SP
321	11	Oro Bukit Emas	Orogading	Kindang	Bulukumba	Edwin N Lahasima, S.Hut
322	12	Mabulo Sibatang	Bulu Lohe	Rilau Ale	Bulukumba	M. Imron Zainal, S.Hut
323	13	Cempaka Indah	Campaga	Tompobulu	Bantaeng	M. Imran Zainal
324	14	Kaki Bukit	Pabentengan	Eremerasa	Bantaeng	H. Kahar Alam, S.Hut
325	15	SIPATUO	Purnakarya	Tanralili	Maros	Ramli, SP
326	16	TUNAS MUDA	Labuaja	Cenrana	Maros	Darwis Massing, S.Hut
327	17	Pao Makkajoange	Leang - leang	Bantimurung	Maros	Napsiah, S. Hut
328	18	MANGENRE	Samaenre	Mallawa	Maros	Muh Yusuf, S. Hut
329	19	Sipakainga	Balasuka	Tombolopao	Gowa	Mansyur, S.Hut.
330	20	Harapan Mappakasunggu	Buakkang	Bungaya	Gowa	Junus
XXXVI	SULAWESI TENGGARA					
331	1	Sipatuo	Atodopi	Padangguni	Konawe	Ismail
332	2	Wampayasa	Wasambaa	Lasalimu	Buton	Arifin

NO	PROVINSI / UPT		A L A M A T			NAMA PENYULUH KEHUTANAN PENDAMPING
	Nama Kelompok/ KTH		DESA / KELURAHAN	KECAMATAN	KABUPATEN	
333	3	Wampowewe I	Labuandiri	Siontapina	Buton	Arifin
334	4	Tunas Harapan	Angata	Angata	Konawe Selatan	Rokibah
335	5	Munajah	Pusueta	Poleang Utara	Bombana	Edwin, S.Hut
336	6	Samaturu	Tadolojiyo	Oheo	Konawe Utara	Sarinarulita, S.Hut
337	7	Asinamba	Tapuatu	Asera	Konawe Utara	Slamet Maryadi, S.Hut
338	8	Dirgantara	Rambu Rambu Jaya	Ranomeeto	Konawe Selatan	Rokibah
339	9	Lestari	Oreo	Lainea	Konawe Selatan	Ramlan
340	10	Lestari	Tondonggeu	Abedi	Kendari	Zainuddin
341	11	Samaturu	Abeli Dalam	Puuwatu	Kendari	Abdul Samad, SP
342	12	Cekdam Jaya	Matabubu	Poasia	Kendari	Zainuddin
343	13	Bumi Hijau	Jati Bali	Ranomeeto Barat	Konawe Selatan	Desyuliasari, S.Hut
344	14	Bina Baru	Induha	Latambaga	Kolaka	Daria Djumiaty Sumalu, SP
345	15	Mondoke Hijau	Penanggo Jaya	Lambandia	Kolaka Timur	Hasrina
XXXVII	MALUKU UTARA					
346	1	Gurua Posi-posi	mafututu	Tidore Timur	Kota Tidore Kepulauan	Yulianti Syawal, S.Hut
347	2	Buku Manyeku	Dorari Isa	Pulau Hiri	Kota Ternate	Tetryson Pippa, S.P
348	3	Qahabanga Tobololo	Tobololo	Ternate Barat	Kota Ternate	Juliati R. Tahulele, S.Hut
349	4	Uto Kabren	Kusulinopa	Oba	Tidore Kepulauan	Syamsudin Musa, S.Hut
350	5	Wallukum Hijau	Wallukum	Kota Maba	Halmahera Timur	Muslimah, S.Hut
351	6	Rakrak Kakala	Tewil	Kota Maba	Halmahera Timur	Ikrima Jafar, S.Hut
352	7	Cipta Karya	Tomagoba	Tidore	Tidore Kepulauan	Irwan Risvandi Asri, S.Hut
XXXVIII	PAPUA BARAT					
353	1	KTH Imian	Haha	Seremuk	Sorong Selatan	Abdul Azis
354	2	KTH Sasnek	Sasnek	Sawiat	Sorong Selatan	Salomi Rijoly
355	3	KTH Kuduktubur	Wurkendik	Fakfak Barat	Fakfak	Domiana K. Tuturop, S.Hut
356	4	KTH Matoa	Puncak Cendrawasih	Sorong Barat	Kota Sorong	Lisna Patta
357	5	KTH Suagai	Saoka	Maladummes	Kota Sorong	Maximilianus Sale Sinyo
XXXIX	PAPUA					
358	1	Isite	Babrongko	Ebungfauw	Jayapura	Margaretha T. Suebu, S.Hut
359	2	Lestari Alam	Imsar	Nimboran	Jayapura	Diah Eka Handayani, S.Hut
360	3	Ngganggul	Samkai	Samkai	Merauke	Eleonar Vivi Bosawer, S.Hut
361	4	Stati Johannes	Merauke	Wasur	Merauke	Soleman Matjora, S.Hut
362	5	Pelangi Kasih	Sereh	Sentani	Jayapura	Anita Selvi Suebu, S.Hut
363	6	Awekari	Yepase	Depapre	Jayapura	Mersince B.e.N Sawaki, S.Hut
364	7	Kabrai	Kabrai	Yendidori	Biak Numfor	Betty Lingarti Silitonga, S.Hut
365	8	Wanmo	Wanmo	Biak Timur	Biak Numfor	Anita Seventina Fatubun, S.Hut
366	9	Gaharu	Arso IV	Skanto	Keerom	Maichael K. Rahaningmas, Amd
367	10	Warmasen	Wafor	Supiori Timur	Supiori	Fince Lince Dimara, A.Md

Lampiran 4. Data pembentukan koperasi KTH

No	Nama KTH	Alamat	Ketua Kelompok	Penyuluh Pendamping	Jenis Kegiatan Usaha
1	Makmur Bersama	Ds. Rindu Hati, Kec. Taba Penanjung, Kab. Bengkulu Tengah, Prov. Bengkulu	Sutan Mukhlis, SH	Vera Tania, S.Hut	Pembibitan Tanaman Kehutanan dan Budidaya Kopi
2	Mekar Hasanah	Ds. Cimangenteung, Kec. Rangkasbitung, Kab. Lebak, Prov. Banten	Yuli Yulyanti	Zarkasih	Jamur Tiram
3	Bina Lestari	Dsn. Sindangasih, Ds. Banjaranyar, Kec. Banjarsari, Kab. Ciamis, Prov. Jawa Barat	Heri Kuswanto	Rusli, SP	Budidaya Lebah Madu (Apis Cerana dan Trigona)
4	Ijo Royo Royo	Ds. Prigi, Kec. Sigaluh, Kab. Banjarnegara, Prov. Jawa Tengah	Kisam	Sri Surani, SP	Gula Merah, Pupuk Perangsang Pertumbuhan Akar (PGPR), Kerajinan Topi dan Manisan Salak
5	Rimba Lestari	Ds. Cikuya, Kec. Banjarharjo, Kab. Brebes, Prov. Jawa Tengah	Johar Maknun	Dukri, SP	HR (Jati), Meubelair, Jarum Tiram dan Ternak
6	Ngudi Rejeki I	Ds. Giritirto, Kec. Purwosari, Kab. Gunung Kidul, Prov. DIY	Sutarman	Purwanto, STP	Aneka Usaha Kehutanan (Pembibitan dan Pemanfaatan Limbah Kayu (akar Pohon), Pengrajin Jamu Jawa, Bunga Melati, Emping Mlinjo dan Wedang Uwuh, Pupuk Organik, Bank Sampah
7	Sabuk Hijau	Ds. Lembung, Kec. Galis, Kab. Pamekasan, Prov. Jawa Timur	Slaman	Eka Susilawati, S.Pt	Pengolahan Buah Mangrove (Kopi dan Teh Mangrove) dan Lebah Madu
8	Gapoktan HKM Dongo Baru	Ds. Sapit, Kec. Suela, Kab. Lombok Timur, Prov. Nusa Tenggara Barat	H,M. Sriatun	Yaumiddin, SP	Lebah Madu, Usaha HHBK (Jahe) dan Budidaya MPTS (Alpukat dan Durian)
9	Harapan Tani I	Jl. Kenanga, Kel. Kalamangan, Kec. Sebangau, Kota Palangkaraya, Prov. Kalimantan Tengah	Sutikno	Neneng Aryani, SP	Agroforestry (Jelutung dan Sayuran), Ternak (sapi dan ikan), Kompos
10	Toddopuli	Dsn. Bonto Panno, Ds. Toddopuli, Kec. Tanralili, Kab. Maros, Prov. Sulawesi Selatan	Muh. Saleh	Ramli, SP	Bambu batangan, Kerajinan Olahan Bambu, HR (gmelina, jati, jabon, dll), Gula Aren dan Sapi Potong
11	Kayu Manis	Ds. Jono Kalora, Kec. Parigi Barat, Kab. Parigi Moutong, Prov. Sulawesi Tengah	Sahori	Markus Pairunan	Lebah Madu dan Pengolahan Rotan
12	Agrowilis	Ds. Botuwombato, Kec. Kwandang, Kab. Gorontalo Utara, Prov. Gorontalo	Mahmud Mulyadi	Nur Izati, S.Hut	Pengelolaan Tanaman Kemiri dan Penyadapan Getah Pinus
13	Harapan	Dusun Gamplong, Ds. Sumber Rahayu, Kec. Moyudan, Kab. Sleman, Prov. DIY	Philipus Naa	Dewi Sulistyowati, SP	Hutan Rakyat dan Agroforestry

Lampiran 5. Sebaran lokasi kegiatan LP2UKS

No	Nama Kelompok	Alamat	Ketua Kelompok	Penyuluh Pendamping	Jenis Kegiatan / Usaha
1	Tunas Berkembang	Desa Sungai Bemban Kec. Batang Asai Kab. Sarolangun Provinsi Jambi	M. Markos	Kholdin, S. St (085210888657)	Pengelolaan Minyak Kepayang
2	Generasi Muda Pecinta Alam 01	Desa Kurau Barat, Kec. Koba, Kab. Bangka Tengah Provinsi Bangka Belitung	Yasir (085267828173)	Suryani (082269458431)	Ekowisata dan Pembibitan Mangrove
3	Tunas Baru	Desa Sumber Urip Kec. Selupu Rejang Kab. Rejang Lebong Provinsi Bengkulu	Kusyanto (081273617815)	Maryono, S. Hut (081373616921)	Budidaya Lebah Madu
4	Lima Bersaudara	Kel. Kalampangan Kec. Sabangau Kota Palangkaraya Provinsi Kalimantan Tengah	Yoanes Budiyan (081227308330)	Surono, SPKP (085248850360)	Budidaya Lebah Madu
5	Lestari Indah	Kel. Tanjung Laut Indah Kec. Bontang Selatan Kota Bontang, Provinsi Kalimantan Timur	Muhammad Ali (085349591896)	Endang Mustinah (085251412082)	Wisata dan Pembibitan Mangrove
6	Satya Loka Parama Sidhi	Dusun Belatung, Desa Menanga, Kec. Rendang, Kab. Karangasem, Provinsi Bali	I Wayan Sudarma	Supardi, SP (081236303925)	Pembuatan pupuk organik, Budidaya lebah madu Trigona, Pembibitan nilam
7	Due Bareng	Desa Salut Kec. Kayangan Kab. Lombok Utara, Provinsi NTB	Jumadil (081917901064)	Kadis, Sp (081917423457)	Kemiri dan Minyak Kemiri, Budidaya Lebah Madu, Gula Kelapa
8	Feto Mone	Desa Niki-Niki Kec. Amanuban Tengah Kab. Timor Tengah Selatan, Provinsi NTT	Mathias Liufeto (085253694483)	Mariah E. Magang, S. Hut (085253183221)	Budidaya Lebah Madu
9	Tododara	Kel. Doyado, Kec. Tidore Timur, Kota Tidore Kepulauan, Provinsi Maluku Utara	Julaiha Syawal (081343107011)	Yuliyanti Syawal, S. Hut	Kerajinan Bambu
10	Joho Lestari	Desa Joho Kec. Semen Kab. Kediri Provinsi Jawa Timur	Komari (081615283704)	Djaseri, S. P	HR, Budidaya Lebah Madu, Wisata Alam
11	Indah Jaya	Desa Pulau Aro Kec Tabir Ulu, Kab. Merangin Provinsi Jambi	H. Usman (085266479556)	Angga Aleksander (081374159250)	Gaharu (Triplek dan Serbuk)
12	Cinta Bahari Dua	Desa Sarawet Kec. Likupang Timur Kab. Minahasa Utara, Provinsi Sulawesi Utara	Frany Supit	Desy Rande, S. Hut	Pengelolaan Buah Mangrove
13	Gonenggati Jaya	Desa Kabonga Besar Kec. Banawa Kab. Donggala, Provinsi Sulawesi Tengah	Yuryanto (085395152504)	Edy, S. H (081341116108)	Wisata dan Pembibitan Mangrove

Lampiran 6. Sebaran Lokasi Pembinaan Penyuluh Kehutanan Tahun 2018

No.	Lokasi	Tanggal Pelaksanaan	Jumlah Peserta (orang)
1.	BDLHK Kadipaten	17 - 20 April 2018	100
2.	BDLHK Bogor	17 - 19 Juli 2018	50
3.	Provinsi Kalimantan Selatan	18 - 20 September 2018	50
Total			200

1. BDLHK Kadipaten

No.	Nama Peserta	Lokasi Pendampingan	Keterangan	Nomor Kontak	
a. Pendamping Kelompok pemegang Izin Pemanfaatan Hutan Perhutanan Sosial (IPHPS)					
Provinsi Jawa Barat					
1	Iip Sarip Suryadi	KT Mina Bakti (Muara Gembong), KPH Bogor - Kab. Bekasi, Kec. Muara Gembong, Ds. Pantai Bakit	Penyuluh Kehutanan PNS	081220671853	
2	Samsul Bahri		Tenaga Pendamping Masyarakat	082112504689	
3	Satibi		Sekretaris KT Mina Bakti	081617959683	
4	Saripudin		PKSM	081511156645	
5	Nurul Khoirot, SP	KT Mandiri Teluk Jambe I, KPH Purwakarta - Kab. Karawang, Kec. Teluk Jambe Barat, Teluk Jambe Timur, Ciampel, Pangkalan	Penyuluh Kehutanan PNS	085219400643	
6	Rusmana		Penyuluh Kehutanan PNS	081299364211	
7	Oman		Ketua KT Mandiri Teluk Jambe I	081399067742	
8	Sadiran		PKSM	081394862324	
9	Samad		Anggota kelompok	085887441848	
10	Asep Karyadi		Anggota kelompok	08159787360	
11	Deni Hilman Sya'bani		PKSM	081212079333	
12	Maman Suherman		KT Mulya Tani, KPH	Penyuluh Kehutanan PNS	085221979328
13	Iwan Kurniawan		Bandung Selatan - Kab.	Pendamping KT Mulya Tani	082116615978
14	Dodo Karsono		Bandung, (Gn. Rakutak)	PKSM	082116561168
Provinsi Jawa Tengah					
1	Sumanto, SP	KT Wono Makmur, Wono Lestari, KPH Telawa, Kab. Boyolali, Kec. Klego, Ds. Gondang Legi	Penyuluh Kehutanan PNS	085741252512	
2	Hasto Subroto, S.TP		Penyuluh Kehutanan PNS	085645289527	
3	Supardi		LSM YKI	081567870999	
4	Endar Progestro		PKSM	085229268421	
5	Suwarto		PKSM	081393113040	
6	Teguh Budi Santoso		Ketua KT Wono Makmur	085200493519	
7	Sojo		Ketua KT Wono Lestari I	082243534083	
8	Suwarji		Ketua KT Wono Lestari II	085290090937	
9	Eko Budi Santoso		Ketua KT Wono Makmur II	081228024375	
10	Sudirman, SST		KT Rimba Agro Abadi, KPH	Penyuluh Kehutanan PNS	087830357457
11	Lomsialali		Pekalongan Timur, Kab.	PKSM	082326784224
12	Kusnanto		Pemalang, Kec. Belik, Ds.	LSM YKI	082325443161
13	Roba'i		Mendelem Simpung	LSM YKI	085325228709
14	Rakhmat		Ketua KT Rimba Agro Abadi	082325137800	
15	Rahayu Saraswati, S.Hut		KT Gunung Gajah Lestari, KPH Pemalang, Kab.	Penyuluh Kehutanan PNS	082137114873
16	Slamet Wibowo		Pemalang, Kec.	PKSM	087832206363
17	Kusnendar		Radudongkal, Ds. Gongseng	Ketua KT Gunung Gajah Lestari	087830727227
Provinsi Jawa Timur					
1	Artono, SP	KT. Alam Subur, KT. Rimba Lestari, KT. Sumber Rejeki, KT. Tani Lestari (Gading 2), KPH Probolinggo - Kab. Probolinggo, Kec. Gading, Maron, Krejengan, Ds. Braniwetan, Jurangjero, Kaliancar, Opoopo, Sumber Secang	Penyuluh Kehutanan PNS	081336750982	
2	Sudaryono		Ketua KT. Alam Subur	082330518106	
3	Shodik		Ketua KT. Rimba Lestar	085258827760	
4	Ir. Sujoko		Ketua KT Sumber Rejeki	085235582577	
5	Jazuli		Ketua KT. Tani Lestari	085351072834	
6	Syaiful Bahri, S.Hut		Tenaga Pendamping Masyarakat	085257742040	
7	Misnawiyanto	KT. Ranu Makmur (Gading 1), KPH Probolinggo-Kab. Probolinggo, Kec. Gading, Ds. Ranuwurun	Penyuluh Kehutanan PNS	082232405612	
8	Lintang		PKSM	085258877238	
9	Joko Sriyanto	KT. Tunas Harapan, KT. Bumi Asri, KT. Wana Makmur, KT. Alas Subur dan	Penyuluh Kehutanan PNS	085231571566/ 082237586360	
10	Abd. Samad		Ketua KT. Wana Makmur		

No.	Nama Peserta	Lokasi Pendampingan	Keterangan	Nomor Kontak
11	Asan Efendi	KT. Sumber Puring (LUMBANG), KPH Probolinggo - Kab. Probolinggo, Kec. Lumbang, Wonomerto, Ds. Boto, Palngbesi, Tandon Sentul, Sumber Kare, Patalan, Sepuhgembo	Ketua KT. Alas Subur	085234203091
12	Heru Sabarmiarso		Ketua KT Sumber Puring / PKSM	085336498811
13	Ir. Asmar Holil		Tenaga Pendamping Masyarakat	085257791559
b. Pendamping Kelompok Pengakuan dan Perlindungan Kemitraan Kehutanan (Kulin KK)				
Provinsi Jawa Barat				
1	Surya Nugraha, A.Md	LMDH Paniis, KPH	Penyuluh Kehutanan PNS	085220988292
2	Tatang Supriatna	Sumedang, Kab. Sumedang,	Tenaga Pendamping Masyarakat	081312907111
3	Iwan Suwendar	Kec. Rancakalong, Desa Pangadegan	Ketua LMDH	082318237333
4	Asep Gunawan, SP	LMDH Bukit Amanah, KPH	Penyuluh Kehutanan PNS	082315065094
5	Fani Maria Viarawangi	Bandung Selatan - Kab. Bandung, Kec. Cimaung, Ds, Cempaka Mulya	Tenaga Pendamping Masyarakat	085224787777
6	Deni Sofyan Dimiyati		Ketua LMDH Bukit Amanah	082315078798
7	Erna Dewi, S.Hut	LMDH Mulya Jaya, LMDH	Penyuluh Kehutanan PNS	082226209825
8	Arda Eka Permana	bukit Alam, LMDH Mekar	PKSM Kec. Ciampel	081316246772
9	H. Adang Ewin	Jaya, KPH Purwakarta, Kab.	Ketua LMDH Mulya Jaya	081290270849
10	Adang Jasmedi	Karawang, Kec. Ciampel,	Ketua LMDH Bukit Alam	082111448677
11	M. Suradi	Desa Mulyasejati	Ketua LMDH Mekar Jaya	087804127455
12	Yoyon Sismaya, S.Hut	LMDH Rimba Raya Lestari,	Penyuluh Kehutanan PNS	081320236923
13	Ahdi Rahdipermana, S.Hut	LMDH Mekarjaya, KPH	Tenaga Pendamping Masyarakat	085320830914
14	Waryono	Majalengka - Kab. Majalengka, Kec.	PKSM Kec. Majalengka	081222295392
15	Omo Sarma	Majalengka, Ds. Babakan	Ketua LMDH Rimba Raya Lestari	082318587565
16	Eye Salya	Jawa	Ketua LMDH Mekarjaya	085317724179
Provinsi Jawa Tengah				
1	Budiyanto, SP	LMDH Rawasakti, KPH	Penyuluh Kehutanan PNS	085226980788
2	Anton Budi Santoso, SP	Pekalongan Barat, Kab. Pemasangan, Kec. Polosari, Ds. Gambuhan	Tenaga Pendamping Masyarakat	08122556210
3	Fakikhudin		PKSM Kec. Polosari	085725872317
4	Wawan Tri Setiyo Aji		Ketua LMDH Rawasakti	085325346907
5	Sukisno	LMDH Wana Mutiara, KPH	Penyuluh Kehutanan PNS	085217497461
6	Suwito Harahap	Kebonharjo, Kab. Blora, Kec. Bogorejo, Ds. Gayam	Tenaga Pendamping Masyarakat	081390438526
7	Feri Cahyo Kurniawan		Ketua LMDH Wana Mutiara	081548403137
8	Kiswanto	LMDH Wana Pesigit, LMDH	Penyuluh Kehutanan PNS	082326364884
9	Andi Kurniawan, S.Hut	Subur Makmur, LMDH Tani Makmur, LMDH Brojoseti,	Penyuluh Kehutanan PNS	081226584144
10	Suharto	LMDH Wana Sembada,	Tenaga Pendamping Masyarakat	081390869662
11	Sumarlan	LMDH Wonosobo, LMDH	PKSM	085225167294
12	Suyanto	Anggur Muda, KPH Pati,	Ketua LMDH Wana Pesigit	085227908710
13	Mualim	Kab. Pati, Kec. Dukuhseti,	Ketua LMDH Subur Makmur	
14	Moh. Ali Mahdi	Ds. Dumpi, Ds. Tegalombo,	Ketua LMDH Tani Makmur	081398127443
15	Dwi Tanyo S.	Ds. Puncel, Ds. Grogolan, Ds. Kembang	Ketua LMDH Brojoseti	081326161690
16	Agus Mahsun		Ketua LMDH Wana Sembada	085293557994
17	AH. Zururi		Ketua LMDH Wonosobo	085225229603
18	Masrukin		Ketua LMDH Anggur Muda	085328386070
Provinsi Jawa Timur				
1	Nurhayadi, SP	LMDH Wono Lestari, KPH	Penyuluh Kehutanan PNS	082337594959
2	Deddy Hermansjah	Probolinggo, Kab. Lumajang, BKPH Sendoro	PKSM	081336557049/ 082337595274
3	Edi Santoso		Ketua LMDH Wono Lestari /PKSM	085233440846/ 085854631236
4	Harjono, SP	KTH Jati Mulyo, KPH	Penyuluh Kehutanan PNS	082142435464
5	Jarno	Jember, Kab. Jember, Kec.	Tenaga Pendamping Masyarakat	085745661345
6	Sarjono	Ambulu, Ds. Andongsari	Ketua KTH Jati Mulyo	085331618174

No.	Nama Peserta	Lokasi Pendampingan	Keterangan	Nomor Kontak
7	Sumedi, SP	LMPSDH Ngudi Waluyo,	Penyuluh Kehutanan PNS	081234477000
8	Ir. Suparman	LMPSDH Rizki Abadi,	Penyuluh Kehutanan PNS	08125945225
9	Yusuf Zain Arifin	LMPSDH Wonoreso, KPH	Tenaga Pendamping Masyarakat	082139174277
10	Agus Purwanto	Madiun, Kab. Madiun, Kec.	Ketua LMDH Ngudi Waluyo	085231027888
11	Nursalis	Wungu, Ds. Wungu, Ds. Nglanduk, Kec. Dolopo, Ds. Kradinan	Ketua LMPSDH Rizki Abadi /PKSM	081335377803
12	Marsudi		Ketua LMPSDH Wonoreso	085259520469
13	Bambang Prayitno, S.Hut	LMDH Sumber Lestari, KPH Kediri, Kab. Tulungagung, Kec. Pagerwojo, Ds. Samar	Penyuluh Kehutanan PNS	08125994586
14	Arif Triwahyudi		Tenaga Pendamping Masyarakat	085234931150
15	Sungkono		Ketua LMDH Sumber Lestari /PKSM	081335605151
16	Subroto, SP	LMDH Ngimbang Makmur, KPH Tuban , Kab. Tuban, Kec. Palang, Desa Ngimbang	Penyuluh Kehutanan PNS	081249446436
17	Yamani		Tenaga Pendamping Masyarakat	082140782262
18	Suparno		PKSM Kec. Palang	085230081867
19	Kusnandar		Ketua LMDH Ngimbang Makmur	081330650405 /085731947905
20	Fery Eko Wahyudi	LMDH Wana Tani Manunggal, KPH Blitar, Kab.	Penyuluh Kehutanan PNS	085253800417
21	Pramuji	Blitar, Kec. Ponggok, Ds. Karangbendo	Tenaga Pendamping Masyarakat	082330761948
22	Muaji		Ketua LMDH Wana Tani Manunggal	081332351032

2. BDLHK Bogor

No.	Nama Peserta	Lokasi Pendampingan	Keterangan	Nomor Kontak
Pendamping Kelompok Pemegang Izin Perhutanan Sosial				
Provinsi Sumatera Selatan				
1	Yeyen Sunarto, S.Hut	Kab. Muara Enim	Penyuluh PNS	081367094239
2	Abdur Raman Saleh, S.Hut		Penyuluh PNS	085381818639
3	Sahrial		Ketua LPHD Muara Emil	082307481365
4	Sakrudin		PKSM	085378234632
5	Sarmanudin		Ketua LPHD Muara Danau	085282910940
6	Allen Adilla Akbar, S.Hut,M.Si	Kab. Lahat	Penyuluh PNS	085273218338
7	Beni Rahmad, S.Hut		Penyuluh PNS	082175130573
8	Ruslan		Ketua KTH Mandiri / PKSM	085377557247
9	Pramoe Wibowo, S.Hut	Kab. Banyuasin	Penyuluh PNS	082300030001
10	H. Suriadi		Ketua KTH Rimau Jaya	082306312081
11	Waldi Polansyah, S.Hut	Kab. Pagar Alam	Penyuluh PNS	081373057365
12	Budiono		Ketua KTH Bukit Rade	082371259307
13	Fauzi Nopon, S.Hut		Penyuluh PNS	085378443101
14	Rusi Siruadi		Ketua KTH Kibuk	082184258404
15	Darmadi	Kota Prabumulih	Penyuluh PNS	085267486376
16	Gunawan	Kayu Agung	Ketua KTH Wana Krida	081367962254
17	Yuliana, S.Hut	Kab. Ogan Komering Ilir	Penyuluh PNS	082269784977
18	Komang		Ketua KTH Jelutung	085268540496
Provinsi Lampung				
1	Kasyanto	Kab. Tanggamus	Penyuluh PNS	081369592630
2	Misni		Penyuluh PNS	085378268966
3	Tularso		Penyuluh PNS	085279145439
4	Sagiman		Penyuluh PNS	085369656997
5	Islah Jamal		Penyuluh PNS	085279245288
6	Mahful		Ketua Gapoktan Pala Makmur	085279571033
7	Herman		Ketua Gapoktan Karya Mandiri	08526973430
8	Amar Ma'ruf		Ketua Gapoktan Wana Tani Lestari	082311628767
9	Aripin		Ketua Gapoktan Wana Arba Lestari	082371506021
10	Jamali		Ketua Gapoktan Gunung Jaya Lestari	085384238869
11	Yaya, S.Sos	Kab. Lampung Selatan	Penyuluh PNS	085378254633

No.	Nama Peserta	Lokasi Pendampingan	Keterangan	Nomor Kontak
12	Joko Santoso		Penyuluh PNS	082178771156
13	M. Thorig, S.P		Penyuluh PNS	082327652345
14	Saman		Penyuluh PNS	082180445196
15	Sulastri		Penyuluh PNS	08127226431
16	Basri		Ketua LPHD Jondong	082183118188
17	Ahmad Ramlan		Ketua KTH Betung Jaya	081271279394
18	Selamat, S.Pd		Ketua LPHD Way Kalam	081272788325
19	Yushendri		Ketua LPHD Rajabasa	081933551500
20	Jaenuri		Ketua KTH Tanjung Bintang	082377014650
21	Ety Puspita		Kab. Lampung Barat	Penyuluh PNS
22	Edi		Ketua KT Arum Makmur	085269334126
23	Suyanto	Kab. Lampung Timur	Penyuluh PNS	085269081004
24	Agus Sutekno		Ketua Gapoktan Sidomulyo	082379755606
25	Casniyati	Kab. Lampung Utara	Penyuluh PNS	082179256636
26	Iwan Setiawan		Ketua KTH Karya Baru	082177148912
27	Johansyah	Kab. Lampung Tengah	Penyuluh PNS	081272033616
28	Suhartono		Penyuluh PNS	081273379501
29	Ridwanto		Ketua KT Wana Lestari	081271279394
30	Sulaiman		Ketua KT Kashuri Wana Tekad Mandiri	081369546784
31	Melyani	Kab. Pringsewu	Penyuluh PNS	082183824725
32	Mad Suadi		Ketua Gapoktan Tani Mekar	081273198253

3. Provinsi Kalimantan Selatan

No.	Nama Peserta	Asal/Wilayah Kerja
Provinsi Kalimantan Selatan		
1	Noorhelda Herawati, SST	Dinas Kehutanan
2	Denny Purnomo, S.Hut	Dinas Kehutanan
3	Nuvi Yanti Djuhaina, S.Hut	Dinas Kehutanan
4	H. Ristriono, S.Hut	KPH Tabalong
5	Misnariah, SST	KPH Tabalong
6	M. Saferiansyah, S.Hut	KPH Tabalong
7	Zaky Wardhana, S.Hut	KPH Balangan
8	Rina Armelia, A.Md	KPH Balangan
9	Saidil Fathani, SP	KPH Hulu Sungai
10	Muhammad Ikhsan	KPH Hulu Sungai
11	Rusmayadi	KPH Hulu Sungai
12	Zain Arafat, S.Hut	KPH Hulu Sungai
13	Syarif Hidayat, S.Hut	KPH Hulu Sungai
14	Ir. H. Mohammad Yusri, MM	KPH Hulu Sungai
15	Pahlim, S.Hut	KPH Hulu Sungai
16	Aguz Mahfudz	KPH Kayu Tangi
17	Rizki Anugrah Rahmani, A.Md	KPH Kayu Tangi
18	Tri Widiyanti	KPH Kayu Tangi
19	Khairullah, S.Hut	UPT Tahura
20	Ade Suharmana	KPH Tanah Laut
21	Bagus Amanu	KPH Tanah Laut
22	Rusdi Mairi, S.Hut	KPH Tanah Laut
23	Maria Hadiani, S.Hut	KPH Tanah Laut
24	Heru Susanto, S.Hut	KPH Kusan
25	Mujibur Rahman, S.Hut	KPH Kusan
26	Eko Budi Santoso, S.Hut	KPH Kusan
27	Fajar Ciptadi Ar, S.Hut	KPH Cantung
28	Gina Yulinda, S.Hut	KPH Cantung
29	Aidil Fitriady, S.Hut	KPH P. Laut Sebuku
30	Rohimah, S.Hut	KPH P. Laut Sebuku
Provinsi Kalimantan Tengah		
1	Surono, SPKP	Dinas Kehutanan
2	Neneng Aryani, SP	Dinas Kehutanan
3	Hasan Bahtiar, S.Hut	Dinas Kehutanan

No.	Nama Peserta	Asal/Wilayah Kerja
4	Abdul Fatikh, S.Hut	KPHP Kahayan Tengah
5	Nikolaus Dandy M, S.Hut	KPHP Kahayan Tengah
6	Deni Sumirat, S.Hut	KPHL Gerbang Barito
7	Yulias, SP	KPHP Murung Raya
8	Silapri Anson	KPHP Murung Raya
9	Titus Selamat, S.Hut	KPHP Sukamara - Lamandau
10	Iswadi, S.Hut	KPHP Sukamara - Lamandau
11	Muhamad Raipani, S.Hut	KPHP Sukamara - Lamandau
12	Krismie Rusantie, S.Hut	KPHP Katingan Hilir
13	Rianto	KPHL Kapuas - Kahayan
14	Singah	KPHL Kapuas - Kahayan
15	Siti Norafiah	KPHL Kapuas - Kahayan
16	Nani	KPHL Kapuas - Kahayan
17	Olvie Christina Sumen, S.Hut	KPHP Kahayan Hilir
18	Yusep Roni, A.Md	KPHP Barito Tengah
19	Arituanho, S.Hut	KPHP Barito Hilir
20	Berkat Hadir	KPHP Kapuas Tengah