

REVISI RENCANA KERJA SATKER PUSAT PENYULUHAN TAHUN 2017

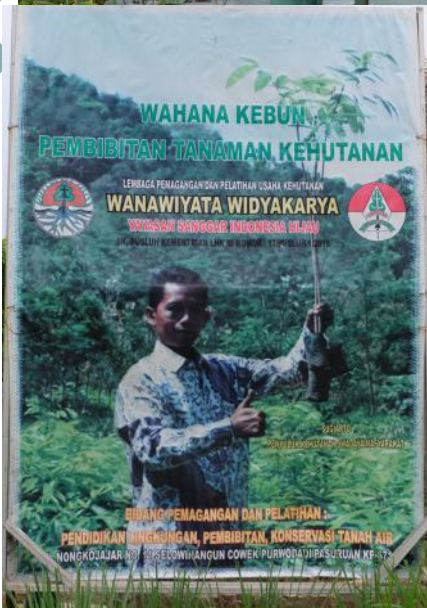

BADAN PENYULUHAN DAN PENGEMBANGAN SUMBER DAYA MANUSIA
PUSAT PENYULUHAN KEHUTANAN
KEMENTERIAN LINGKUNGAN HIDUP DAN KEHUTANAN

KATA PENGANTAR

Revisi Rencana Kerja (Renja) Pusat Penyuluhan Tahun 2017 disusun berdasarkan Rencana Strategis (Renstra) Pusat Penyuluhan Tahun 2015-2019 dan mengacu pada Renja Badan Penyuluhan dan Pengembangan SDM.

Rencana Kerja Pusat Penyuluhan Kehutanan Tahun 2017 disusun berdasarkan Indikator Kinerja Kegiatan (IKK) yang dituangkan dalam sub kegiatan yang tertuang dalam output kegiatan dan akan diuraikan dalam Kertas Kerja RKA-KL Tahun Anggaran 2017 Satker Pusat Penyuluhan dengan mengacu pada Peraturan Sekretariat Jenderal Kementerian dan Lingkungan Hidup dan Kehutanan nomor P.8/Setjen/Rokeu/Keu.1/8/2016 Tentang Pedoman Standar Biaya Kegiatan Tahun Anggaran 2017 lingkup Kementerian Lingkungan Hidup dan Kehutanan. Output yang tertuang dalam Lembaran Kerja (LK) Satker merupakan target yang harus diselesaikan dalam satu tahun dan prosentase capaian output kegiatan tersebut akan diukur dan dituangkan pada Laporan Akutabilitas Kinerja Instansi Pemerintah (LKj).

Semoga Renja ini berguna dan bermanfaat bagi pelaksanaan kegiatan Pusat Penyuluhan Tahun 2017 dan semoga buku ini bermanfaat.

Terima kasih.

Jakarta, Agustus 2017
Kepala Pusat,



Dra. Siti Aini Hanum, MA
NIP.19580207 198403 2 001

RINGKASAN EKSEKUTIF

Revisi Rencana Kerja Pusat Penyuluhan Tahun 2017 adalah dokumen perencanaan Pusat Penyuluhan untuk periode Tahun 2017 sesuai dengan kebijakan APBN-P. Pusat Penyuluhan terdiri dari empat IKK yaitu :

1. Jumlah kelas kelompok tani desa-desa hutan dari tingkatan pemula ke madya, 450 unit KTH dengan pagu APBN-P Rp. 4.933.022.000,-.
2. Jumlah unit koperasi KTH yang dibentuk sebanyak 10 unit dengan pagu APBN-P Rp. 462.090.000,-.
3. Jumlah Lembaga Pelatihan Pemagangan Usaha Kehutanan Swadya (LP2UKS) sebanyak 10 unit dengan pagu APBN-P Rp. 427.458.000,-.
4. Jumlah tenaga pendamping handal bagi KTH dalam pemberdayaan masyarakat di desa-desa hutan sebanyak 300 orang dengan pagu APBN-P Rp.1.326.650.000,-.

Jakarta, Agustus 2017
Kepala Pusat,



Dra. Siti Aini Hanum, MA
NIP.19580207 198403 2 001

DAFTAR ISI

	Halaman
Kata Pengantar.....	i
Ringkasan Eksekutif.....	ii
Daftar Isi	iii
Batasan Istilah.....	iv
Daftar Gambar.....	v
Daftar Tabel.....	vi
I. PENDAHULUAN.....	1
A. Latar Belakang.....	1
B. Tugas Pokok, Fungsi, Visi Misi Unit Kerja.....	3
C. Program dan Kegiatan.....	12
II. CAPAIAN PELAKSANAAN RENJA 2016.....	13
A. Capaian Pelaksanaan Renja Tahun 2016.....	13
B. Permasalahan yang Dihadapi dalam Pelaksanaan Kegiatan.....	20
III. RENCANA KERJA TAHUN 2017.....	21
A. Rencana Kerja Tahun 2017.....	21
B. Pengukuran Kinerja.....	26
IV. PENUTUP.....	29

BATASAN ISTILAH

1. Penyuluh Kehutanan adalah perorangan warga negara Indonesia yang melakukan kegiatan penyuluhan, baik penyuluh PNS, swasta maupun swadaya.
2. Programa Penyuluhan adalah rencana tertulis yang disusun secara sistematis untuk memberikan arah dan pedoman sebagai alat pengendali pencapaian tujuan penyuluhan.
3. Metode Penyuluhan adalah cara atau teknik penyampaian materi penyuluhan oleh penyuluh kehutanan.
4. Materi Penyuluhan adalah bahan yang akan disampaikan oleh para penyuluh kepada pelaku utama dan pelaku usaha dalam berbagai bentuk yang meliputi informasi, teknologi, rekayasa sosial, manajemen, ekonomi hukum dan kelestarian lingkungan.
5. Sarana penyuluhan adalah barang atau benda bergerak yang dapat dipakai sebagai alat dalam pelaksanaan penyuluhan.
6. Prasarana penyuluhan adalah barang atau benda tidak bergerak yang dapat menunjang atau mendukung pelaksanaan penyuluhan.
7. Hutan Desa (HD) adalah sebuah mekanisme pengelolaan yang diberikan kepada lembaga desa.
8. Hutan Tanaman Rakyat (HTR) adalah kawasan hutan produksi yang pemanfaatannya diawali dengan mekanisme penanaman, hingga mencapai umur tertentu untuk dilakukan penebangan dan pemanfaatan dilakukan oleh kelompok masyarakat.
9. Hutan Kemasyarakatan (HKm) adalah sebuah mekanisme pengelolaan hutan yang diberikan kepada kelompok masyarakat.
10. Kesatuan Pengelolaan Hutan (KPH) adalah unit pengelolaan hutan terkecil, di tingkat tapak. Untuk kelompok hutan yang luasnya didominasi oleh hutan produksi, disebut dengan Kesatuan Pengelolaan Hutan Produksi (KPHP), hutan lindung (KPHL) dan hutan konservasi (KPHK).
11. Kelompok Tani Hutan (KTH) adalah kumpulan petani atau perorangan warga negara Indonesia beserta keluarganya yang mengelola usaha di bidang kehutanan di dalam dan di luar kawasan hutan yang meliputi usaha hasil hutan kayu, hasil hutan bukan kayu dan jasa lingkungan, baik di hulu maupun di hilir.

DAFTAR GAMBAR

	Halaman
Gambar 1. Struktur Organisasi Pusat Penyuluhan (Permenlhk No. P.18/MENLHK-II/2015).....	7

DAFTAR TABEL

	Halaman
Tabel 1. Indikator Kinerja Program Peningkatan Penyuluhan	12
Tabel 2. Matrik Capaian Rencana Kerja Tahun 2016.....	13
Tabel 3. Matrik Renja Tahun 2017.....	21

BAB I . PENDAHULUAN

A. Latar Belakang

Seiring dengan pergantian pemerintahan Kabinet Kerja, terjadi penggabungan antara Kementerian Kehutanan dengan Kementerian Lingkungan Hidup menjadi Kementerian Lingkungan Hidup dan Kehutanan sesuai Peraturan Presiden Republik Indonesia Nomor 16 Tahun 2015 tentang Kementerian Lingkungan Hidup dan Kehutanan. Seiring dengan penggabungan tersebut, terdapat perubahan nomenklatur sesuai Peraturan Menteri Lingkungan Hidup dan Kehutanan Nomor P.18/MENLHK-II/2015 tentang Organisasi dan Tata Kerja Kementerian Lingkungan Hidup dan Kehutanan. Pusat Penyuluhan yang pada awalnya Pusat Penyuluhan Kehutanan merupakan eselon II dari Badan Penyuluhan dan Pengembangan SDM.

Rencana Pembangunan Jangka Menengah Nasional (RPJMN) 2015-2019 adalah tahapan ketiga dari Rencana Pembangunan Jangka Panjang Nasional (RPJPN) 2005-2025 yang telah ditetapkan melalui Undang-undang Nomor 17 Tahun 2007 dan sebagai pedoman untuk menjamin pencapaian visi dan misi Presiden.

Seiring dengan itu, pembangunan lima tahun ke depan juga harus makin mengarah kepada kondisi peningkatan kesejahteraan berkelanjutan, warganya berkepribadian dan berjiwa gotong royong, dan masyarakatnya memiliki keharmonisan antarkelompok sosial, dan postur perekonomian makin mencerminkan pertumbuhan yang berkualitas, yakni bersifat inklusif, berbasis luas, berlandaskan keunggulan sumber daya manusia serta kemampuan iptek sambil bergerak menuju kepada keseimbangan antarsektor ekonomi dan antarwilayah, serta makin mencerminkan keharmonisan antara manusia dan lingkungan.

Oleh karena itu difokuskan pada upaya mewujudkan pembangunan unit-unit kesatuan pengelolaan hutan (KPH) yang akan dikelola secara profesional. KPH Lindung fokus pada pengelolaan daerah aliran sungai dan hutan lindung, KPH Produksi fokus pada peningkatan produksi kayu dan HHBK, serta KPH Konservasi fokus pada pengelolaan hutan konservasi dan biodiversity. Pengembangan

kegiatan Hutan Tanaman Rakyat (HTR), Hutan Kemasyarakatan (HKm), dan Hutan Desa (HD), maupun kemitraan usaha kehutanan, harus menjadi alternatif utama pelibatan masyarakat sekitar hutan dalam kegiatan pengelolaan hutan. Keberadaan penyuluh kehutanan sangat berperan penting melakukan dalam kegiatan pendampingan masyarakat sekitar hutan di wilayah binaan, mulai dari fase prakondisi input, output, outcome dan dampak kegiatan usaha produktif kehutanan dalam wadah kelompok tani hutan.

Pendampingan yang dilakukan para penyuluh harus mengarah pada peningkatan kapasitas KTH dari tingkatan pemula, madya sampai dengan tingkatan utama yang merepresentasikan keswadayaan dan keberlanjutan produksi yang dikembangkan unit usaha KTH.

Untuk menjawab permasalahan, tantangan dan isu-isu strategis dalam pengelolaan sumberdaya manusia khususnya penyuluh dan sumber daya hutan (SDH) di Indonesia yang terkait dengan Program Penyuluhan dan Pengembangan SDM, Kementerian Lingkungan Hidup dan Kehutanan melakukan restrukturisasi program dan kegiatan, memperjelas ukuran-ukuran kinerja yang ingin dicapai pada periode lima tahun kedepan yang dijabarkan dalam rencana kerja tahunan, telah dilakukan restrukturisasi program dan kegiatan sesuai dengan tugas dan fungsi Pusat Penyuluhan.

B. Tugas Pokok, Fungsi, Visi Misi

Sesuai Peraturan Menteri Lingkungan Hidup dan Kehutanan Nomor. P.18/MENLHK-II/2015 tentang Organisasi dan Tata Kerja Kementerian Lingkungan Hidup dan Kehutanan menetapkan bahwa kedudukan Pusat Penyuluhan (Pusluh) sebagai Eselon II yang berkedudukan dibawah Eselon I Badan Penyuluhan dan Pengembangan Sumber Daya Manusia (BP2SDM) – Kementerian Lingkungan Hidup dan Kehutanan.

Visi Presiden adalah : ***“Terwujudnya Indonesia Yang Berdaulat, Mandiri dan Berkepribadian dan Berlandaskan Gotong-Royong”***.

Misi yang diemban untuk memenuhi visi yang telah dirumuskan adalah :

- (1) Mewujudkan keamanan nasional yang mampu menjaga kedaulatan wilayah, menopang kemandirian ekonomi dengan mengamankan sumber daya maritim, dan mencerminkan kepribadian Indonesia sebagai negara kepulauan;
- (2) Mewujudkan masyarakat maju, berkeadilan dan demokratis berlandaskan negara hukum;
- (3) Mewujudkan politik luar negeri bebas-aktif dan memperkuat jati diri sebagai Negara maritim;
- (4) Mewujudkan kualitas hidup manusia Indonesia yang tinggi, maju dan sejahtera;
- (5) Mewujudkan bangsa yang berdaya-saing;
- (6) Mewujudkan Indonesia menjadi negara maritim yang mandiri, maju, kuat, dan berbasiskan kepentingan nasional; dan,
- (7) Mewujudkan masyarakat yang berkepribadian dalam kebudayaan.

Pusat Penyuluhan (Pusluh) mempunyai tugas melaksanakan perumusan dan pelaksanaan kebijakan penyuluhan kehutanan.

Pusat Penyuluhan menyelenggarakan fungsi :

1. penyiapan perumusan kebijakan pengembangan metode, sarana dan alat bantu penyuluhan, serta program penyuluhan, ketenagaan penyuluhan dan kelembagaan penyuluhan;
2. penyiapan pelaksanaan tugas pengembangan metode, sarana dan alat bantu penyuluhan, serta program penyuluhan, ketenagaan penyuluhan dan kelembagaan penyuluhan;
3. penyusunan norma, standar, prosedur, dan kriteria pengembangan metode, sarana dan alat bantu penyuluhan, serta program penyuluhan, ketenagaan penyuluhan dan kelembagaan penyuluhan;
4. bimbingan teknis, evaluasi bimbingan teknis, dan supervisi pelaksanaan urusan pengembangan metode, sarana dan alat bantu penyuluhan, serta program penyuluhan, ketenagaan penyuluhan dan kelembagaan penyuluhan; dan

5. pelaksanaan administrasi Pusat.

Struktur Organisasi Pusat Penyuluhan sesuai dengan Peraturan Menteri Lingkungan Hidup dan Kehutanan Nomor P.18/MENLHK-II/2015 terdiri dari Tiga Eselon III dan Tujuh Eselon Empat, yaitu :

1. Bidang Pengembangan Penyuluhan Kehutanan.
2. Bidang Ketenagaan Penyuluhan.
3. Bidang Kelembagaan Penyuluhan.
4. Sub Bagian Tata Usaha.
5. Sub Bidang Program dan Evaluasi.
6. Sub Bidang Metode dan Materi Penyuluhan Kehutanan.
7. Sub Bidang Ketenagaan Penyuluhan Aparatur.
8. Sub Bidang Ketenagaan Penyuluhan Non Aparatur.
9. Sub Bidang Kelembagaan Kelompok Masyarakat.
10. Sub Bidang Sarana, Prasarana dan Percontohan Penyuluhan.

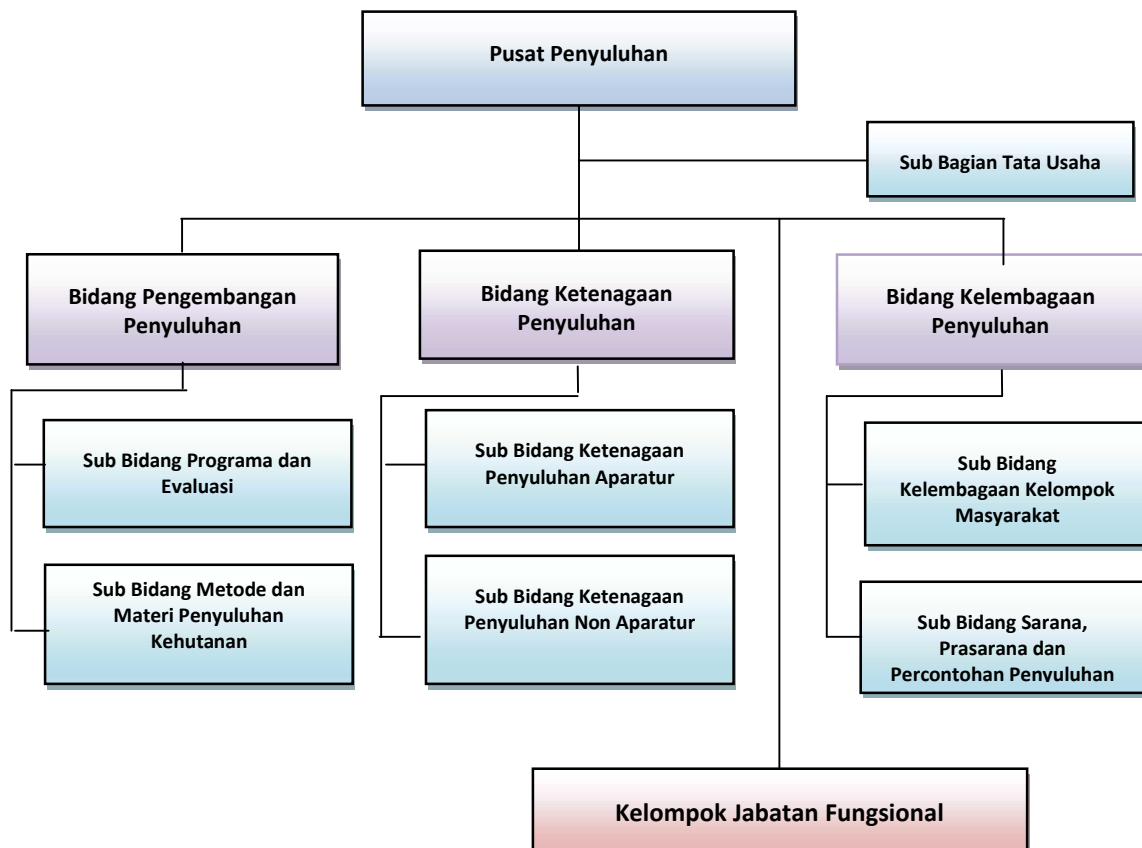

Gambar 1. Struktur Organisasi Pusat Penyuluhan (PermenLHK No. 18/Menlhk-II/2015)

1. Tugas Pokok dan Fungsi Bidang Pengembangan Penyuluhan :

Bidang Pengembangan Penyuluhan mempunyai tugas melaksanakan penyiapan perumusan, pelaksanaan kebijakan, bimbingan teknis, evaluasi bimbingan teknis, dan supervisi pelaksanaan urusan pengembangan penyuluhan.

Fungsi Bidang Pengembangan Penyuluhan Kehutanan :

- a. penyiapan perumusan kebijakan pengembangan penyuluhan;
- b. penyiapan pelaksanaan kebijakan pengembangan penyuluhan; dan
- c. bimbingan teknis, evaluasi bimbingan teknis, dan supervisi pelaksanaan urusan pengembangan penyuluhan.

2. Tugas Pokok dan Fungsi Bidang Ketenagaan Penyuluhan :

Bidang Ketenagaan Penyuluhan mempunyai tugas melaksanakan penyiapan perumusan, pelaksanaan kebijakan, bimbingan teknis, evaluasi bimbingan teknis, dan supervisi pelaksanaan urusan ketenagaan penyuluhan.

Fungsi Bidang Ketenagaan Penyuluhan :

- a. penyiapan perumusan kebijakan teknis di bidang ketenagaan penyuluhan;
- b. penyiapan pelaksanaan kebijakan teknis di bidang ketenagaan penyuluhan; dan
- c. bimbingan teknis, evaluasi bimbingan teknis, dan supervisi pelaksanaan urusan ketenagaan penyuluhan.

3. Tugas Pokok dan Fungsi Bidang Kelembagaan Penyuluhan:

Bidang Kelembagaan Penyuluhan mempunyai tugas melaksanakan penyiapan perumusan, pelaksanaan kebijakan, bimbingan teknis, evaluasi bimbingan teknis, dan supervisi pelaksanaan urusan kelembagaan penyuluhan.

Fungsi Bidang Kelembagaan Penyuluhan:

- a. penyiapan perumusan kebijakan di bidang kelembagaan penyuluhan;
- b. penyiapan pelaksanaan kebijakan teknis di bidang kelembagaan penyuluhan; dan

c. bimbingan teknis, evaluasi bimbingan teknis, dan supervisi pelaksanaan urusan kelembagaan penyuluhan.

4. Tugas Pokok dan Fungsi Eselon Empat lingkup Pusat Penyuluhan

Masing-masing Sub Bidang sebagaimana sudah disebut diatas melaksanakan tugas sebagai berikut :

- a) Subbidang Program dan Evaluasi mempunyai tugas melakukan pengumpulan dan pengolahan bahan penyiapan perumusan dan pelaksanaan kebijakan, bimbingan teknis dan evaluasi bimbingan teknis, dan supervisi pelaksanaan urusan program penyuluhan.
- b) Subbidang Metode dan Materi Penyuluhan mempunyai tugas melakukan pengumpulan dan pengolahan bahan penyiapan perumusan dan pelaksanaan kebijakan, bimbingan teknis dan evaluasi bimbingan teknis, dan supervisi pelaksanaan urusan metode dan materi penyuluhan.
- c) Subbidang Ketenagaan Penyuluhan Aparatur mempunyai tugas melakukan pengumpulan dan pengolahan bahan penyiapan perumusan dan pelaksanaan kebijakan, bimbingan teknis dan evaluasi bimbingan teknis, dan supervisi pelaksanaan urusan ketenagaan penyuluhan aparatur di daerah.
- d) Subbidang Ketenagaan Penyuluhan Non Aparatur mempunyai tugas melakukan pengumpulan dan pengolahan bahan penyiapan perumusan dan pelaksanaan kebijakan, bimbingan teknis dan evaluasi bimbingan teknis, dan supervisi pelaksanaan urusan ketenagaan penyuluhan non aparatur di daerah.
- e) Subbidang Kelembagaan Kelompok Masyarakat mempunyai tugas melakukan pengumpulan dan pengolahan bahan penyiapan perumusan dan pelaksanaan kebijakan, bimbingan teknis dan evaluasi bimbingan teknis, dan supervisi pelaksanaan urusan kelembagaan kelompok masyarakat.
- f) Subbidang Sarana, Prasarana dan Percontohan Penyuluhan mempunyai tugas melakukan pengumpulan dan pengolahan bahan penyiapan perumusan dan pelaksanaan kebijakan, bimbingan teknis dan evaluasi bimbingan teknis, dan supervisi pelaksanaan urusan sarana, prasarana dan percontohan penyuluhan.

g) Subbagian Tata Usaha mempunyai tugas melakukan pengelolaan urusan ketatausahaan, kepegawaian, keuangan, kerumahtanggaan, kearsipan dan pelaporan Pusat.

- 5 Tugas Pokok dan Fungsi Pejabat Fungsional Penyuluh Kehutanan
Kelompok Jabatan Fungsional yang mempunyai tugas melakukan tugas pokok dan fungsinya sesuai dengan jabatan fungsionalnya masing-masing berdasarkan peraturan perundang-undangan yang berlaku.

C. Program dan Kegiatan

Sesuai kebijakan pembangunan kehutanan dengan pengarusutamaan pembangunan KPH, langkah operasional kebijakan pembangunan tersebut dituangkan kedalam penyelenggaraan program dan kegiatan yang sesuai peraturan perundang-undangan yang berlaku dan memperhatikan tugas dan fungsi Penyuluhan dan Pengembangan SDM.

Sesuai tugas dan fungsinya Pusat Penyuluhan mendukung Program Penyuluhan dan Pengembangan SDM dengan kegiatan utama, yaitu : Peningkatan Penyuluhan sesuai RPJMN tahun 2015-2019 sebagaimana tabel 1.

Tabel 1. Indikator Kinerja Kegiatan Peningkatan Penyuluhan

Kegiatan	Indikator Kinerja Kegiatan
Peningkatan Penyuluhan	a. Jumlah kelas kelompok tani desa-desa hutan dari tingkatan pemula ke madya 5.000 unit KTH.
	b. Jumlah unit koperasi KTH yang dibentuk sebanyak 500 unit.
	c. Jumlah Lembaga Pelatihan Pemagangan Usaha Kehutanan Swadya (LP2UKS) sebanyak 250 unit.
	d. Jumlah tenaga pendamping handal bagi KTH dalam pemberdayaan masyarakat di desa-desa hutan sebanyak 5.000 orang.

BAB III. RENCANA KERJA TAHUN 2017

A. Rencana Kerja Tahun 2017

Rencana Kerja Kegiatan Penyuluhan tahun 2017 sebagaimana tabel 4 :

KEGIATAN SATKER PUSLUH TAHUN 2017
NAMA PROGRAM : Penyuluhan dan Pengembangan
SDM

Indikator Kegiatan	Unit Kegiatan	Unit Indikator	Elemen Indikator	Elemen Indikator	JUMLAH	TARGET TAHUN 2017
(1)	(2)	(3)	(4)	(5)	(6)	(7)
Peningkatan Penyuluhan					8.350.000.000	
Meningkatnya kelas kelompok tani hutan dari kelas pemula ke madya sejumlah 450 unit.	Fasilitasi Kegiatan Peningkatan Kelas KTH	Terfasilitasinya Kegiatan Peningkatan Kelas KTH	Fasilitasi Kegiatan Peningkatan Kelas KTH	Fasilitasi Kegiatan Peningkatan Kelas KTH	2.830.257.000	
	Perencanaan dan Identifikasi Peningkatan Kelas KTH	Tersediannya Perencanaan dan Identifikasi Peningkatan Kelas KTH	Perencanaan dan Identifikasi Peningkatan Kelas KTH	Perencanaan dan Identifikasi Peningkatan Kelas KTH	204.190.000	1 Laporan
	Fasilitasi Peningkatan Kelas KTH	Fasilitasi Peningkatan Kelas KTH	Fasilitasi Peningkatan Kelas KTH	Fasilitasi Peningkatan Kelas KTH	1.930.340.000	80 Unit
	Identifikasi dan Pemetaan Ketenagaan Penyuluhan Kehutanan Non Aparatur	Identifikasi dan Pemetaan Ketenagaan Penyuluhan Kehutanan Non Aparatur	Identifikasi dan Pemetaan Ketenagaan Penyuluhan Kehutanan Non Aparatur	Identifikasi dan Pemetaan Ketenagaan Penyuluhan Kehutanan Non Aparatur	154.725.000	1 Laporan
	Fasilitasi Komisi Penyuluhan Kehutanan Nasional (KPKN)	Terfasilitasinya Komisi Penyuluhan Kehutanan Nasional (KPKN)	Fasilitasi Komisi Penyuluhan Kehutanan Nasional (KPKN)	Fasilitasi Komisi Penyuluhan Kehutanan Nasional (KPKN)	110.500.000	1 Laporan

Kesekretariatan Badan Koordinasi Nasional (BAKORNAS)	Terfasilitasinya Kesekretariatan Badan Koordinasi Nasional (BAKORNAS)	Kesekretariatan Badan Koordinasi Nasional (BAKORNAS)	Kesekretariatan Badan Koordinasi Nasional (BAKORNAS)	37.450.000	1 Laporan
Fasilitasi Percontohan Pemberdayaan PKSM (Posluhutdes)	Terfasilitasinya Percontohan Pemberdayaan PKSM (Posluhutdes)	Fasilitasi Percontohan Pemberdayaan PKSM (Posluhutdes)	Fasilitasi Percontohan Pemberdayaan PKSM (Posluhutdes)	149.550.000	4 Unit
Fasilitasi Pembentukan Unit Percontohan	Terfasilitasinya Pembentukan Unit Percontohan	Fasilitasi Pembentukan Unit Percontohan	Fasilitasi Pembentukan Unit Percontohan	243.502.000	6 Unit
Pengembangan Metode, Materi dan Sarpras Penyuluhan	Berkembangnya Metode, Materi dan Sarpras Penyuluhan	Pengembangan Metode, Materi dan Sarpras Penyuluhan	Pengembangan Metode, Materi dan Sarpras Penyuluhan	1.345.429.000	
Penilaian Lomba Wana Lestari Tahun 2017	Terlaksananya Penilaian Lomba Wana Lestari Tahun 2017	Penilaian Lomba Wana Lestari Tahun 2017	Penilaian Lomba Wana Lestari Tahun 2017	476.489.000	1 Laporan
Temu Karya Pemenang Lomba Wana Lestari Tahun 2017	Terlaksananya Temu Karya Pemenang Lomba Wana Lestari Tahun 2017	Temu Karya Pemenang Lomba Wana Lestari Tahun 2017	Temu Karya Pemenang Lomba Wana Lestari Tahun 2017	284.156.000	1 Laporan
Penggandaan Materi Penyuluhan	Terlaksananya Penggandaan Materi Penyuluhan	Penggandaan Materi Penyuluhan		234.574.000	1 Laporan
Penyusunan dan Penerbitan Majalah Kenari	Terbitnya Penerbitan Majalah Kenari	Penyusunan dan Penerbitan Majalah Kenari	Penyusunan dan Penerbitan Majalah Kenari	47.670.000	1 Edisi
Publikasi Penyuluhan di Media Cetak dan Media Elektronik	Terpublikasinya Materi Penyuluhan di Media Cetak dan Media Elektronik	Publikasi Penyuluhan di Media Cetak dan Media Elektronik	Publikasi Penyuluhan di Media Cetak dan Media Elektronik	212.540.000	1 Paket
Pengadaan Baju Penyuluh LHK	Tersedianya Baju penyuluh LHK	Pengadaan Baju Penyuluh LHK	Pengadaan Baju Penyuluh LHK	90.000.000	180 Stel
Perencanaan, Monitoring dan Evaluasi Kinerja Penyuluhan	Tersusunnya Perencanaan, Monitoring dan Evaluasi Kinerja Penyuluhan	Perencanaan, Monitoring dan Evaluasi Kinerja Penyuluhan	Perencanaan, Monitoring dan Evaluasi Kinerja Penyuluhan	758.116.000	

	Penyusunan Dokumen Rencana Kerja (Renja) Pusat Penyuluhan Tahun 2018	Tersusunnya Dokumen Rencana Kerja (Renja) Pusat Penyuluhan Tahun 2018	Penyusunan Dokumen Rencana Kerja (Renja) Pusat Penyuluhan Tahun 2018	Penyusunan Dokumen Rencana Kerja (Renja) Pusat Penyuluhan Tahun 2018	77.325.000	1	Dokumen
	Penyusunan Dokumen RKA-KL Pusat Penyuluhan Tahun 2018	Penyusunan Dokumen RKA-KL Pusat Penyuluhan Tahun 2018	Penyusunan Dokumen RKA-KL Pusat Penyuluhan Tahun 2018	Penyusunan Dokumen RKA-KL Pusat Penyuluhan Tahun 2018	66.951.000	1	Dokumen
	Penyusunan Program Penyuluhan 2018	Tersusunnya Program Penyuluhan Tahun 2018	Penyusunan Program Penyuluhan 2018	Penyusunan Program Penyuluhan 2018	20.365.000	1	Dokumen
	Updating data penyuluhan	Updating data penyuluhan	Updating data penyuluhan	Updating data penyuluhan	22.450.000	1	Laporan
	Penyusunan Laporan Satker (Bulanan, Triwulan, Semester, Tahunan)	Tersusunnya Laporan Satker (Bulanan, Triwulan, Semester, Tahunan)	Penyusunan Laporan Satker (Bulanan, Triwulan, Semester, Tahunan)	Penyusunan Laporan Satker (Bulanan, Triwulan, Semester, Tahunan)	41.460.000	19	Laporan
	Penyusunan LKj Satker PUSLUH Tahun 2016	Tersusunnya LKj Satker PUSLUH Tahun 2016	Penyusunan LKj Satker PUSLUH Tahun 2016	Penyusunan LKj Satker PUSLUH Tahun 2016	24.700.000	1	Laporan
	Penyelenggaraan Pembinaan Pegawai dan Evaluasi Administrasi	Penyelenggaraan Pembinaan Pegawai dan Evaluasi Administrasi	Penyelenggaraan Pembinaan Pegawai dan Evaluasi Administrasi	Penyelenggaraan Pembinaan Pegawai dan Evaluasi Administrasi	170.855.000	1	Laporan
	Penyusunan Laporan Monev Penyuluhan	Tersusunnya Laporan Monev Penyuluhan	Penyusunan Laporan Monev Penyuluhan	Penyusunan Laporan Monev Penyuluhan	300.600.000	1	Laporan
Terbentuknya koperasi Kelompok Tani Hutan sejumlah 10 unit.	Fasilitasi Penguatan dan Pengembangan Koperasi	Terfasilitasinya Pengembangan Koperasi	Fasilitasi Penguatan dan Pengembangan Koperasi	Fasilitasi Penguatan dan Pengembangan Koperasi	462.090.000	10	Unit
Terbentuknya Lembaga Pelatihan dan Pemagangan Usaha Kehutanan Swadaya (LP2UKS) sejumlah 10 unit.	Verifikasi (LP2UKS)	Terinventarisasinya LP2UKS yang layak difasilitasi.	Verifikasi (LP2UKS)	Terinventarisasinya LP2UKS yang layak difasilitasi.	164.320.000	1	Laporan
	Pembentukan Lembaga Pelatihan dan Pemagangan Usaha Kehutanan Swadaya (LP2UKS)	Terbentukan Lembaga Pelatihan dan Pemagangan Usaha Kehutanan Swadaya (LP2UKS)	Pembentukan Lembaga Pelatihan dan Pemagangan Usaha Kehutanan Swadaya (LP2UKS)	Pembentukan Lembaga Pelatihan dan Pemagangan Usaha Kehutanan Swadaya (LP2UKS)	263.138.000	10	Unit

Terbentuknya tenaga pendamping handal bagi KTH sejumlah 300 orang.	Pembentukan tenaga pendamping handal bagi KTH sejumlah 300 orang.	Terbentuknya tenaga pendamping handal bagi KTH sejumlah 300 orang.	Pembentukan tenaga pendamping handal bagi KTH sejumlah 300 orang.	Terbentuknya tenaga pendamping handal bagi KTH sejumlah 300 orang.	1.326.650.000		
	Pembinaan Teknis Penyuluh	Terlaksananya Pembinaan Teknis Penyuluh	Pembinaan Teknis Penyuluh	Pembinaan Teknis Penyuluh	1.326.650.000		
	Penyelenggaraan Pembinaan Penyuluh	Terselenggaranya Pembinaan Penyuluh	Penyelenggaraan Pembinaan Penyuluh	Penyelenggaraan Pembinaan Penyuluh	1.277.400.000	1	Laporan
	Peningkatan Kapasitas Teknis Penyuluh Kehutanan Lingkup Pusluh	Meningkatnya Kapasitas Teknis Penyuluh Kehutanan Lingkup Pusluh	Peningkatan Kapasitas Teknis Penyuluh Kehutanan Lingkup Pusluh	Peningkatan Kapasitas Teknis Penyuluh Kehutanan Lingkup Pusluh	49.250.000	1	Laporan
Layanan Perkantoran	Layanan Perkantoran	Lancarnya kegiatan perkantoran	Layanan Perkantoran	Lancarnya kegiatan perkantoran	1.200.000.000	12	Layanan

B. Pengukuran Kinerja

KODE	URAIAN	VOLUME	JUMLAH (Rp.)
5444	Peningkatan Penyuluhan		8.350.000.000
5444.001	Meningkatnya kelas kelompok tani hutan dari kelas pemula ke madya sejumlah 450 unit.		2.830.257.000
051	Fasilitasi Kegiatan Peningkatan Kelas KTH		2.830.257.000
A	Perencanaan dan Identifikasi Peningkatan Kelas KTH	1 Lap	204.190.000
B	Fasilitasi Peningkatan Kelas KTH	80 unit	1.930.340.000
C	Identifikasi dan Pemetaan Ketenagaan Penyuluhan Kehutanan Non Aparatur	1 Lap	154.725.000
D	Fasilitasi Komisi Penyuluhan Kehutanan Nasional (KPKN)	1 Lap	110.500.000
E	Kesekretariatan Badan Koordinasi Nasional (BAKORNAS)	1 Lap	37.450.000
F	Fasilitasi Percontohan Pemberdayaan PKSM (Posluhutdes)	4 Unit	149.550.000
G	Fasilitasi Pembentukan Unit Percontohan	6 Unit	243.502.000
052	Pengembangan Metode, Materi dan Sarpras Penyuluhan		1.345.429.000
A	Penilaian Lomba Wana Lestari Tahun 2017	1 Lap	476.489.000
B	Temu Karya Pemenang Lomba Wana Lestari Tahun 2017	1 Lap	284.156.000
C	Pengadaan Materi Penyuluhan	1 Lap	234.574.000
D	Penyusunan dan Penerbitan Majalah Kenari	1 Edisi	47.670.000
E	Publikasi Penyuluhan di Media Cetak dan Media Elektronik	1 Paket	212.540.000
F	Pengadaan Baju Penyuluh LHK	180 Stel	90.000.000
053	Perencanaan, Monitoring dan Evaluasi Kinerja Penyuluhan		758.116.000
A	Penyusunan Dokumen Rencana Kerja (Renja) Pusat Penyuluhan Tahun 2018	1 Dok	77.325.000
B	Penyusunan Dokumen RKA-KL Pusat Penyuluhan Tahun 2018	1 Dok	66.951.000
C	Penyusunan Program Penyuluhan Tahun 2018	1 Dok	20.365.000
D	Updating data penyuluhan	1 Lap	22.450.000
E	Penyusunan Laporan Satker (Bulanan, Triwulan, Semester, Tahunan)	19 Lap	41.460.000
F	Penyusunan LKj Satker PUSLUH Tahun 2016	1 Lap	41.460.000
G	Penyelenggaraan Pembinaan Pegawai dan Evaluasi Administrasi	1 Lap	170.855.000
H	Penyusunan Laporan Monev Penyuluhan	1 Lap	300.600.000
5444.002	Terbentuknya koperasi Kelompok Tani Hutan sejumlah 10 unit.		462.090.000
051	Fasilitasi Penguatan dan Pengembangan Koperasi KTH		462.090.000
A	Fasilitasi Penguatan dan Pengembangan Koperasi	10 Unit	462.090.000
5444.003	Terbentuknya Lembaga Pelatihan dan Pemagangan Usaha Kehutanan Swadaya (LP2UKS) sejumlah 10 unit.		427.458.000
051	Pembentukan Lembaga Pelatihan dan Pemagangan Usaha Kehutanan Swadaya (LP2UKS)		427.458.000
A	Verifikasi pembentukan LP2UKS	1 Lap	164.320.000
B	Fasilitasi pembentukan LP2UKS	10 Unit	263.138.000
5444.004	Terbentuknya tenaga pendamping handal bagi KTH sejumlah 300 orang.		1.326.650.000
051	Pembinaan Teknis Penyuluh	300 orang	1.326.650.000
A	Penyelenggaraan Pembinaan Penyuluh		1.277.400.000
B	Peningkatan Kapasitas Teknis Penyuluh Kehutanan Lingkup Pusluh		49.250.000

5444.994	Layanan Perkantoran selama 12 Bulan.		1.200.000.000
002	Operasional dan Pemeliharaan Kantor		1.200.000.000
A	Pemeliharaan Peralatan Perkantoran		31.500.000
B	Perawatan Kendaraan Bermotor Roda Empat		313.076.000
C	Perawatan Kendaraan Bermotor Roda Dua		45.500.000
D	Operasional Perkantoran		809.924.000

BAB II . CAPAIAN PELAKSANAAN RENJA TAHUN 2016

A. Capaian Pelaksanaan Renja Tahun 2016

Capaian kinerja kegiatan Peningkatan Penyuluhan tahun 2016 sebagaimana tabel 2 dan 3 berikut :

Tabel 2. Matrik Capaian Rencana Kerja Tahun 2016

No (1)	Program/Kegiatan (2)	Indikator Kinerja Kegiatan (3)	Unit Kegiatan (4)	Unit Indikator (5)	Elemen Kegiatan (6)	Elemen Indikator (7)	Capaian s.d. Tahun 2016	
							Target (8)	Realisasi (9)
1	Penyuluhan dan pengembangan SDM /Peningkatan Penyuluhan	Meningkatnya kelas kelompok tani hutan dari kelas pemula ke madya sejumlah 450 unit.	Perencanaan dan identifikasi peningkatan kelas KTH	Tersedianya data dan informasi kelas KTH yang akan naik kelas.	Perencanaan dan identifikasi peningkatan kelas KTH.	Tersedianya data dan informasi jumlah KTH yang akan naik kelas.	450 unit KTH	450 Unit KTH
			Pembinaan teknis kenaikan kelas KTH.	Tersedianya tenaga pendamping kenaikan kelas KTH yang kompeten.	Pembinaan teknis kenaikan kelas KTH.	Terlaksananya kegiatan bimtek kenaikan kelas KTH.	50 orang	50 orang
			Pembinaan teknis penyuluh swadaya masyarakat (PKSM) di KPH dan HR.	Tersedianya tenaga PKSM pendamping KPH dan HR yang kompeten.	Pembinaan teknis PKSM pendamping KPH dan HR.	Terlaksananya kegiatan bimtek PKSM.	50 orang	50 orang
			Pembinaan teknis penyuluh swasta (PKS) .	Tersedianya tenaga PKS pendamping masyarakat yang kompeten.	Pembinaan teknis PKS pendamping masyarakat.	Terlaksananya kegiatan bimtek PKS.	50 orang	50 orang
			Fasilitasi percontohan pemberdayaan PKSM di KPH .	Terfasilitasinya percontohan pemberdayaan pos penyulhan desa hutan oleh KTH binaan PKSM	Fasilitasi percontohan pemberdayaan PKSM di KPH .	Terfasilitasinya percontohan pemberdayaan PKSM di KPH .	10 unit	10 unit
			Fasilitasi Komisi Penyuluhan Kehutanan Nasional (PKPN)	Terfasilitasinya Komisi Penyuluhan Kehutanan Nasional (PKPN).	Fasilitasi Komisi Penyuluhan Kehutanan Nasional (PKPN).	Terfasilitasinya Komisi Penyuluhan Kehutanan Nasional (PKPN).	1 Tim	1 Tim
			Fasilitasi Sekretariat Badan Koordinasi Nasional (BAKORNAS).	Terfasilitasinya aktivitas Sekretariat BAKORNAS.	Fasilitasi Sekretariat BAKORNAS.	Terfasilitasinya aktivitas kesekretariatan BAKORNAS.	1 keg	1 keg
			Penilaian Lomba Wana Lestari.	Tersedianya kegiatan Kampanye Indonesia Menanam (KIM)	Penilaian Lomba Wana Lestari.	Terlaksananya penilaian Lomba Wana Lestari.	34 prov	31 prov

No	Program/Kegiatan	Indikator Kinerja Kegiatan	Unit Kegiatan	Unit Indikator	Elemen Kegiatan	Elemen Indikator	Capaian s.d. Tahun 2016	
							Target	Realisasi
(1)	(2)	(3)	(4)	(5)	(6)	(7)	(8)	(9)
			Kampanye Indonesia Menanam (KIM)	Tersedianya kegiatan Kampanye Indonesia Menanam (KIM).	Kampanye Indonesia Menanam (KIM)	Terselenggaranya Kegiatan Kampanye Indonesia Menanam (KIM)	1 paket.	1 paket
			Temu Karya Pemenang Lomba Wana Lestari Tahun 2016.	Tersedianya Laporan Lomba Wana Lestari , Temu Karya Pemenang Lomba Wana Lestari.	Penyelenggaraan Lomba Wana Lestari , Temu Karya Pemenang Lomba Wana Lestari Tahun 2016.	Tersedianya Hasil Penyelenggaraan Lomba Wana Lestari , Temu Karya Pemenang Lomba Wana Lestari.	150 orang	129 orang
			Penggandaan Materi Penyuluhan Kehutanan	Tersedianya Materi Penyuluhan Kehutanan 10 judul.	Penyusunan Materi Penyuluhan Kehutanan	Tersedianya Materi Penyuluhan Kehutanan sejumlah 10 judul.	10 judul.	10 judul.
			Penyusunan dan penerbitan Majalah Kenari	Tersedianya Majalah Kenari sejumlah 1 judul.	Penyusunan dan penerbitan Majalah Kenari.	Tersusunnya Majalah Kenari dan Terbitnya Majalah Kenari 1judul.	1 judul.	1 judul.
			Publikasi Penyuluhan di Media Cetak dan Media Elektronik.	Terfasilitasinya Publikasi Penyuluhan di Media Cetak dan Media Elektronik.	Publikasi Penyuluhan di Media Cetak dan Media Elektronik.	Tersusunnya materi publikasi penyuluhan di media cetak dan media elektronik.	2 paket.	2 paket.
			Workshop pengembangan materi penyuluhan.	Terfasilitasinya pengembangan materi penyuluhan.	Workshop pengembangan materi penyuluhan.	Terlaksananya Workshop pengembangan materi penyuluhan.	1 keg.	1 keg.
			Penyusunan dokumen Rencana Kerja (Renja) Pusluh Tahun 2017.	Tersusunnya dokumen Rencana Kerja (Renja) Pusluh Tahun 2017.	Penyusunan Dokumen Perencanaan dan Pengelolaan Anggaran	Tersusunnya dokumen Rencana Kerja (Renja) Pusluh Tahun 2017.	1 dok	1 dok
			Penyusunan dokumen Rencana Kerja Anggaran Kegiatan Lembaga (RKA-KL) Pusluh Tahun 2017.	Tersusunnya dokumen Rencana Kerja Anggaran Kegiatan Lembaga (RKA-KL) Pusluh Tahun 2017.	Penyusunan dokumen Rencana Kerja Anggaran Kegiatan Lembaga (RKA-KL) Pusluh Tahun 2017.	Penyusunan dokumen Rencana Kerja Anggaran Kegiatan Lembaga (RKA-KL) Pusluh Tahun 2017.	1 dok	1 dok
			Penyusunan Monev Laporan Pusluh Tahun 2016.	Tersusunnya Monev Laporan Pusluh Tahun 2016.	Penyusunan Monev Laporan Pusluh Tahun 2016.	Tersusunnya Monev Laporan Pusluh Tahun 2016.	1 dok	1 dok
			Penyusunan Programa Penyuluhan Tahun 2017.	Tersusunnya Programa Penyuluhan Tahun 2017.	Penyusunan Programa Penyuluhan Tahun 2017.	Tersusunnya Programa Penyuluhan Tahun 2017.	1 dok	1 dok
			Penyelenggaraan Pembinaan Pegawai dan Evaluasi Administrasi.	Terfasilitasinya Penyelenggaraan Pembinaan Pegawai dan Evaluasi Administrasi.	Penyelenggaraan Pembinaan Pegawai dan Evaluasi Administrasi.	Terfasilitasinya Penyelenggaraan Pembinaan Pegawai dan Evaluasi Administrasi.	1 paket	1 paket
			Penyelenggaraan Penatausahaan BMN.	Terfasilitasinya Penyelenggaraan Penatausahaan BMN.	Penyelenggaraan Penatausahaan BMN.	Terfasilitasinya Penyelenggaraan Penatausahaan BMN.	1 lap.	1 lap.
			Penyusunan Laporan Satker (Bulanan, Triwulan,	Tersusunnya Penyusunan Laporan Satker (Bulanan,	Penyusunan Laporan Satker (Bulanan, Triwulan,	Tersusunnya Penyusunan Laporan Satker (Bulanan,	19 lap.	19 lap.

No	Program/Kegiatan	Indikator Kinerja Kegiatan	Unit Kegiatan	Unit Indikator	Elemen Kegiatan	Elemen Indikator	Capaian s.d. Tahun 2016	
							Target	Realisasi
(1)	(2)	(3)	(4)	(5)	(6)	(7)	(8)	(9)
			Semester, Tahunan).	Triwulan, Semester, Tahunan).	Semester, Tahunan).	Triwulan, Semester, Tahunan).		
			Penyusunan Laporan LKj Pusluh Tahun 2016	Turusunnya Laporan LKj Pusluh Tahun 2016	Penyusunan Laporan LKj Pusluh Tahun 2016	Turusunnya Laporan LKj Pusluh Tahun 2016	1 lap.	1 lap.
			Penyusunan Design SPIP.	Turusunnya Design SPIP.	Penyusunan Design SPIP.	Turusunnya Design SPIP.	1 lap.	1 lap.
			Temu Teknis Penyelenggara Penyuluhan .	Terselenggaranya Temu Teknis Penyelenggara Penyuluhan .	Temu Teknis Penyelenggara Penyuluhan .	Terselenggaranya Temu Teknis Penyelenggara Penyuluhan .	70 orang	70 orang
2		Terbentuknya Koperasi Kelompok Tani Hutan sejumlah 22 unit.	Fasilitasi penguatan dan pengembangan koperasi.	Terfasilitasi penguatan dan pengembangan koperasi.	Fasilitasi penguatan dan pengembangan koperasi.	Terfasilitasi penguatan dan pengembangan koperasi.	22 unit	22 unit.
			Penyelenggaraan Temu Teknis Penyuluh Kehutanan Pendamping Koperasi.	Terselenggaranya Temu Teknis Penyuluh Kehutanan Pendamping Koperasi	Penyelenggaraan Temu Teknis Penyuluh Kehutanan Pendamping Koperasi.	Terselenggaranya Temu Teknis Penyuluh Kehutanan Pendamping Koperasi.	50 orang	50 orang
3		Terbentuknya Lembaga Pelatihan dan Pegangan Usaha Kehutanan (LP2UKS) sejumlah 15 unit.	Verifikasi pembentukan LP2UKS.	Tersusunnya data verifikasi LP2UKS yang layak difasilitasi.	Verifikasi pembentukan LP2UKS.	Tersusunnya data verifikasi LP2UKS yang layak difasilitasi.	1 Lap	1 Lap
			Pemagangan di LP2UKS.	Terlaksananya pemagangan LP2UKS sejumlah 10 unit.	Pemagangan di LP2UKS.	Terlaksananya pemagangan LP2UKS sejumlah 10 unit.	10 unit.	10 unit.
			Fasilitasi pembentukan LP2UKS.	Terfasilitasinya LP2UKS yang layak difasilitasi.	Fasilitasi pembentukan LP2UKS.	Terfasilitasinya LP2UKS yang layak difasilitasi.	15 proposal	15 proposal.
4		Terbentuknya tenaga pendamping handal bagi KTH sejumlah 450 orang.	Penyelenggaraan pembinaan penyuluh kehutanan sejumlah 15 paket.	Terselenggaranya Penyelenggaraan pembinaan penyuluh kehutanan sejumlah 15 paket.	Penyelenggaraan pembinaan penyuluh kehutanan sejumlah 15 paket.	Terselenggaranya Penyelenggaraan pembinaan penyuluh kehutanan sejumlah 15 paket.	15 paket	15 paket.

B. Permasalahan yang Dihadapi dalam Pelaksanaan Kegiatan

Permasalahan yang dihadapi dalam kegiatan penyuluhan kehutanan adalah sebagai berikut:

1. Terbitnya Undang-undang Nomor 32 Tahun 2015 tentang Pemerintahan Daerah sehingga kelembagaan pengelola penyuluhan di propinsi belum ditetapkan oleh daerah sehingga terjadi kevakuman para pengelola kegiatan di daerah.
2. Seringnya pergantian pejabat dan pengelola kegiatan penyuluhan kehutanan di provinsi sehingga menghambat pembangunan penyuluhan kehutanan di daerah.
3. Jumlah penyuluh kehutanan semakin berkurang, baik dikarenakan beralih jabatan ke pejabat struktural/non struktural, pensiun, meninggal maupun permintaan sendiri untuk pensiun.
4. Kualitas SDM penyuluh kehutanan dan pengelola penyuluhan masih kurang sehingga berdampak kepada aktivitas kegiatan pembangunan kehutanan.
5. Identifikasi potensi kelompok tani hutan (KTH) belum optimal.
6. Belum optimalnya dukungan sarana prasarana, metode dan materi penyuluhan kehutanan.
7. Kemitraan dalam rangka penyediaan dana kegiatan penyuluhan kehutanan masih sebatas wacana dan belum merupakan aktivitas nyata.
8. Daya dukung Eselon I teknis lingkup Kementerian Lingkungan Hidup dan Kehutanan dalam pelaksanaan pembangunan kehutanan di lapangan masih belum berjalan secara optimal.
9. Kurangnya intensitas komunikasi dan koordinasi antara pengelola penyuluhan pusat dan daerah sehingga masih terjadi salah pengertian dalam melaksanakan kegiatan.

BAB IV.PENUTUP

Dengan telah disusunnya Revisi Rencana Kerja Pusluh Tahun 2017 ini semoga kegiatan yang akan dilaksanakan dapat berjalan dengan lancar.

Kepada semua pihak yang telah membantu penyusunan buku ini, diucapkan terima kasih dan semoga buku ini dapat dijadikan acuan pelaksanaan kegiatan Pusat Penyuluhan.

LAMPIRAN

Kegiatan-Kegiatan Pusat Penyuluhan 2015



Kegiatan LP2UKS
Wanawiyata Widyakarya



POSLUHUTDES KTH Gempa 01
Kab. Bangka Tengah



POSLUHUTDES Kab. Pringsewu



Rangkaian Acara Temukarya Pemenang Lomba Wana Lestari Tahun 2015





Rangkaian Acara Pembinaan Penyuluh Kehutanan PNS 2015 di beberapa Provinsi



Rapat Kerja IPKINDO Tahun 2015 dengan Pusat Penyuluhan



Munas PKSM Tahun 2015 di Karang Anyar