

LAPORAN TAHUNAN PUSAT PENYULUHAN TAHUN 2018



Pusat Penyuluhan
Badan Penyuluhan dan Pengembangan SDM
Kementerian Lingkungan Hidup dan Kehutanan

KATA PENGANTAR

Laporan Tahunan Pusat Penyuluhan (Pusluh) Tahun 2018 disusun sebagai pertanggungjawaban administratif Satuan Kerja Pusat Penyuluhan dalam melaksanakan kegiatan sesuai tugas pokok dan fungsinya serta DIPA Satker Pusat Penyuluhan Tahun 2018.

Laporan ini memuat uraian tentang rencana kegiatan peningkatan penyuluhan, pelaksanaan program dan kegiatan penyuluhan baik fisik maupun keuangan, permasalahan serta saran tindak lanjutnya.

Diharapkan laporan ini dapat menjadi bahan masukan bagi pihak-pihak yang berkepentingan serta menjadi bahan evaluasi untuk peningkatan pelaksanaan kegiatan peningkatan penyuluhan di masa mendatang.

Kepada semua pihak yang telah berperan aktif dalam penyusunan laporan ini diucapkan terima kasih.

Jakarta, Januari 2019
Kepala Pusat



Ir. Mariana Lubis, MM
NIP. 19621112 199101 2 001

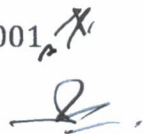

DAFTAR ISI

Kata Pengantar.....	i
Daftar Isi.....	ii
Daftar Tabel.....	iii
Daftar Gambar.....	iv
Daftar Lampiran.....	v
BAB I. PENDAHULUAN.....	1
A. Latar Belakang.....	1
B. Landasan Hukum.....	2
BAB II. ORGANISASI.....	4
A. Tugas dan Fungsi.....	4
B. Organisasi.....	4
C. Sumber Daya Manusia.....	6
D. Sarana dan Prasarana.....	6
BAB III. PERENCANAAN KINERJA	7
A. Rencana Strategis Pusat Penyuluhan	7
B. Rencana Kerja Tahun 2018.....	9
C. Rencana Kinerja/RKAKL.....	11
BAB IV. PELAKSANAAN KEGIATAN PUSAT PENYULUHAN TAHUN 2018.....	13
A. Pelaksanaan Anggaran	13
B. Pelaksanaan Fisik Kegiatan.....	14
C. Permasalahan dan Saran Tindak Lanjut.....	46
D. Rekomendasi.....	47
BAB V. PENUTUP.....	48
LAMPIRAN.....	49

DAFTAR TABEL

Tabel 1	Sumber Daya Manusia Pusat Penyuluhan	6
Tabel 2	Sasaran Program Lingkup Badan P2SDM sesuai RPJM.....	8
Tabel 3	Target Tahun 2018.....	9
Tabel 4	Kegiatan Pusat Penyuluhan Tahun 2018.....	10
Tabel 5	Revisi Anggaran Pusat Penyuluhan 2018.....	11
Tabel 6	Pelaksanaan Anggaran Pusat Penyuluhan Tahun 2018.....	13
Tabel 7	Pelaksanaan Fisik Kegiatan Pusat Penyuluhan Tahun 2018.....	14
Tabel 8	Sebaran jumlah peningkatan kelas KTH dari kelas pemula ke madya per provinsi.	16
Tabel 9	Rincian Pembentukan Koperasi KTH Tahun 2018.....	18
Tabel 10	Daftar LP2UKS Tahun 2018.....	20
Tabel 11	Sebaran Lokasi Peningkatan Kapasitas Tenaga Pendamping Handal bagi KTH Tahun 2018.....	22
Tabel 12	Sebaran Jumlah PKSM dan PKS per provinsi	25
Tabel 13	Penerima Penghargaan Pemenang Lomba Wana Lestari Tingkat Nasional Tahun 2018.....	28
Tabel 14	Penerima Penghargaan Pemenang Apresiasi Wana Lestari Tingkat Nasional Tahun 2018.....	29
Tabel 15	Judul-judul artikel yang dimuat di Majalah “Kenari” Edisi Tahun 2018.....	35

DAFTAR GAMBAR

Gambar 1	Struktur Organisasi Pusat Penyuluhan (PermenLHK No. 18/MENLHK-II/2015)...	5
Gambar 2	Foto Sekretariat KTH Gading Hijau Kabupaten Deli Serdang Sumatera Utara	16
Gambar 3	Foto Kegiatan budidaya jamur KTH Srikandi Kabupaten Wonosobo	16
Gambar 4	Foto SK Badan Hukum Koperasi Rimba Lestari Sejahtera Kabupaten Brebes Jawa Tengah.....	17
Gambar 5	Foto Pembentukan Koperasi KTH Sabuk Hijau Kabupaten Pamekasan Jawa Timur.....	17
Gambar 6	Foto LP2UKS Satya Loka Parama Sidhi Kabupaten Karangasem Provinsi Bali	20
Gambar 7	Pengolahan buah kepayang untuk minyak kepayang di LP2UKS Tunas Berkembang Kabupaten Sarolangun Provinsi Jambi.....	20
Gambar 8	Pembinaan Penyuluh di BDLHK Kadipaten.....	23
Gambar 9	Pembinaan Penyuluh di BDLHK Bogor.....	23
Gambar 10	Pembinaan Penyuluh di BDLHK Kalimantan Selatan.....	24
Gambar 11	Foto Kartu Anggota PKSM	25
Gambar 12	Foto Kegiatan verifikasi lapangan kategori Penyuluh Kehutanan PNS di Kalimantan Selatan.....	27
Gambar 13	Foto Kegiatan verifikasi lapangan kategori PKSM di di Jawa Tengah	27
Gambar 14	Foto Kegiatan verifikasi lapangan kategori KTH Klanceng Barokah di Kebumen Jawa Tengah	27
Gambar 15	Foto Pembukaan Temu Karya	31
Gambar 16	Foto Sidang Bersama DPR MPR RI.....	31
Gambar 17	Foto Acara Ramah Tamah dengan Presiden RI di Istana Negara	31
Gambar 18	Foto Pemberian Penghargaan kepada Pemenang Lomba dan Apresiasi Wana Lestari.....	31
Gambar 19	Foto Materi Penyuluhan Kehutanan	34
Gambar 20	Foto Majalah Kenari	36
Gambar 21	Foto Publikasi Media Elektronik	38
Gambar 22	Dokumen Renja Pusat Penyuluhan 2019.....	39
Gambar 23	Dokumen Programa Penyuluhan 2019.....	40
Gambar 24	Foto Pembukaan oleh Kepala Badan Penyuluhan dan Pengembangan SDM	43
Gambar 25	Foto bersama setelah senam	43
Gambar 26	Foto Pemberian Motivasi	43
Gambar 27	Foto Kegiatan Outbond	43
Gambar 28	Jadwal kegiatan Pembinaan Pegawai Pusat Penyuluhan.....	44

DAFTAR LAMPIRAN

Lampiran 1	Sarana dan Prasarana Pusat Penyuluhan	49
Lampiran 2	Data Peningkatan Kelas KTH	51
Lampiran 3	Sebaran Lokasi Pembinaan Penyuluh Kehutanan Tahun 2018.....	62

BAB I. PENDAHULUAN

A. Latar Belakang

Keberhasilan pembangunan lingkungan hidup dan kehutanan sangat ditentukan oleh peran serta masyarakat dan kualitas sumberdaya manusia (SDM) yang mendukungnya, yaitu SDM yang menguasai serta mampu memanfaatkan dan mengembangkan ilmu pengetahuan dan teknologi dalam pengelolaan sumberdaya alam secara adil dan lestari, didasari iman dan taqwa kepada Tuhan YME. Sebagai upaya pengembangan kualitas masyarakat di dalam dan sekitar hutan agar maju dan mandiri serta mendukung pembangunan lingkungan hidup dan kehutanan, maka peran penyuluhan menjadi sangat strategis yang menjadi bagian integral tidak terpisahkan dari pembangunan lingkungan hidup dan kehutanan.

Pembangunan lingkungan hidup dan kehutanan dilaksanakan dengan mengacu pada Rencana Strategis (Renstra) Kementerian Lingkungan Hidup dan Kehutanan Tahun 2015-2019 yang telah ditetapkan dengan PermenLHK No.39/MenLHK-II/2015 dan Program Kementerian Lingkungan Hidup dan Kehutanan untuk setiap tahunnya diterjemahkan ke dalam Rencana Kerja (Renja) Tahunan dan Anggaran Kementerian Lingkungan Hidup dan Kehutanan setiap tahunnya sampai dengan Tahun 2019.

Dalam Rencana Pembangunan Jangka Menengah Nasional (RPJMN) Tahun 2015 – 2019. Tiga Pilar Pembangunan Nasional, pengelolaan SDA lestari dan berkelanjutan menjadi salah satu tumpuan pembangunan dalam mewujudkan kondisi masyarakat yang mandiri, maju, adil, dan makmur dengan memastikan kondisi lingkungan berada pada toleransi yang dibutuhkan untuk kehidupan manusia dan sumberdaya berada rentang populasi yang aman, serta paralel meningkatkan kemampuan SDA untuk memberikan sumbangan bagi perekonomian nasional.

Penyuluhan kehutanan diposisikan paling depan dalam setiap aktivitas pembangunan lingkungan hidup dan kehutanan karena merupakan bagian integral pembangunan lingkungan hidup dan kehutanan sehingga harus terstruktur, direncanakan, dilembagakan, dilaksanakan dan dikembangkan secara terus menerus dalam rangka mendukung pembangunan lingkungan hidup dan kehutanan.

Untuk mencapai rencana strategis Kementerian Lingkungan Hidup dan Kehutanan, telah disusun Renstra Pusat Penyuluhan Tahun 2015-2019 dan Rencana Kerja Tahunan Tahun 2018. Selanjutnya untuk mengukur keberhasilan pelaksanaan kegiatan tersebut Pusluh menyusun Laporan Tahunan Pusat Penyuluhan Tahun 2018 sesuai dengan peraturan yang ada.

Laporan Tahunan Satuan Kerja Pusat Penyuluhan Tahun 2018 merupakan laporan pelaksanaan tugas dan fungsi, perkembangan dan hasil yang telah dicapai oleh Pusat Penyuluhan dalam periode satu tahun. Maksud disusunnya Laporan Tahunan 2018 adalah sebagai laporan pertanggungjawaban kegiatan Satuan Kerja Pusat Penyuluhan dalam melaksanakan kegiatan penyuluhan selama tahun 2018. Tujuannya adalah untuk menyajikan data dan informasi yang merupakan evaluasi pencapaian hasil kegiatan penyuluhan kehutanan baik fisik maupun keuangan sebagai bahan masukan untuk peningkatan pelaksanaan kegiatan penyuluhan kehutanan di masa mendatang.

Laporan Tahunan ini berisikan uraian yang lebih menyeluruh mengenai kondisi sumber daya (sumber daya manusia, sarana prasarana dan dana), hasil kegiatan program, pencapaian kinerja dan masalah, hambatan serta inovasi sebagai upaya pemecahan masalah dalam pelaksanaan kegiatan satker.

B. Landasan Hukum

Landasan hukum yang dijadikan sebagai acuan dalam penyusunan Laporan tahunan Tahun 2018 adalah :

1. Undang-Undang Nomor 41 tahun 1999 tentang Kehutanan;
2. Undang-undang Nomor 25 Tahun 2004 tentang Sistem Perencanaan Pembangunan Nasional;
3. Undang-Undang Nomor 16 Tahun 2006 tentang Sistem Penyuluhan Pertanian, Perikanan dan Kehutanan;
4. Peraturan Presiden Republik Indonesia Nomor 29 Tahun 2014 tentang Sistem Akuntabilitas Kinerja Instansi Pemerintah;
5. Peraturan Pemerintah Nomor 44 Tahun 2004 tentang Perencanaan Kehutanan;
6. Peraturan Pemerintah Nomor 43 Tahun 2009 tentang Pembiayaan, Pembinaan dan Pengawasan Penyuluhan Pertanian, Perikanan dan Kehutanan;

7. Peraturan Menteri Lingkungan Hidup dan Kehutanan No.18/MENLHK-II/2015 tentang Organisasi dan Tata Kerja Kementerian Lingkungan Hidup dan Kehutanan;
8. Peraturan Menteri Lingkungan Hidup dan Kehutanan No.39/MENLHK-II/2015 tentang Rencana Strategis Kementerian Lingkungan Hidup dan Kehutanan Tahun 2015-2019.
9. Peraturan Kepala Badan P2SDM Nomor P.05/SETBP2SDM/2015 tentang Rencana Strategis Badan Penyuluhan dan Pengembangan SDM Tahun 2015-2019;
10. Surat Keputusan Kepala Pusat Penyuluhan Nomor 64/Pusluh-1/2015 tentang Rencana Strategis Pusat Penyuluhan Tahun 2015 – 2019;
11. Peraturan Kepala Pusat Penyuluhan Nomor P. 1/LUH/PP/KEU.0/11/2017 tentang Rencana Kerja Pusat Penyuluhan Tahun 2018.

BAB II. ORGANISASI

A. Tugas dan Fungsi

Peraturan Menteri Lingkungan Hidup dan Kehutanan Nomor P.18/MLHK-II/2015 tentang Organisasi dan Tata Kerja Kementerian Lingkungan Hidup dan Kehutanan menetapkan bahwa kedudukan Pusat Penyuluhan sebagai Eselon II yang berkedudukan dibawah Eselon I Badan Penyuluhan dan Pengembangan Sumber Daya Manusia (BP2SDM) – Kementerian Lingkungan Hidup dan Kehutanan.

Tugas Pusat Penyuluhan : melaksanakan perumusan dan pelaksanaan kebijakan penyuluhan kehutanan.

Fungsi Pusat Penyuluhan :

1. Penyiapan perumusan kebijakan pengembangan metode, sarana dan alat bantu penyuluhan, serta program penyuluhan, ketenagaan penyuluhan dan kelembagaan penyuluhan;
2. Penyiapan pelaksanaan tugas pengembangan metode, sarana dan alat bantu penyuluhan, serta program penyuluhan, ketenagaan penyuluhan dan kelembagaan penyuluhan;
3. Penyusunan norma, standar, prosedur, dan kriteria pengembangan metode, sarana dan alat bantu penyuluhan, serta program penyuluhan, ketenagaan penyuluhan dan kelembagaan penyuluhan;
4. Bimbingan teknis, evaluasi bimbingan teknis, dan supervisi pelaksanaan urusan pengembangan metode, sarana dan alat bantu penyuluhan, serta program penyuluhan, ketenagaan penyuluhan dan kelembagaan penyuluhan; dan
5. Pelaksanaan administrasi Pusat.

B. Organisasi

Struktur Organisasi Pusluh sesuai dengan Peraturan Menteri Lingkungan Hidup dan Kehutanan No.P.18/MENLHK-II/2015 terdiri dari 3 Eselon III dan 7 Eselon IV, yaitu :

1. Bidang Pengembangan Penyuluhan.
2. Bidang Ketenagaan Penyuluhan.

3. Bidang Kelembagaan penyuluhan.
4. Sub bagian Tata Usaha.
5. Sub bidang Program dan Evaluasi.
6. Sub bidang Metode dan Materi Penyuluhan.
7. Sub bidang Ketenagaan Penyuluhan Aparatur.
8. Sub bidang Ketenagaan Penyuluhan Non Aparatur.
9. Sub bidang Kelembagaan Kelompok Masyarakat.
10. Sub bidang Sarana, Prasarana, dan Percontohan Penyuluhan.

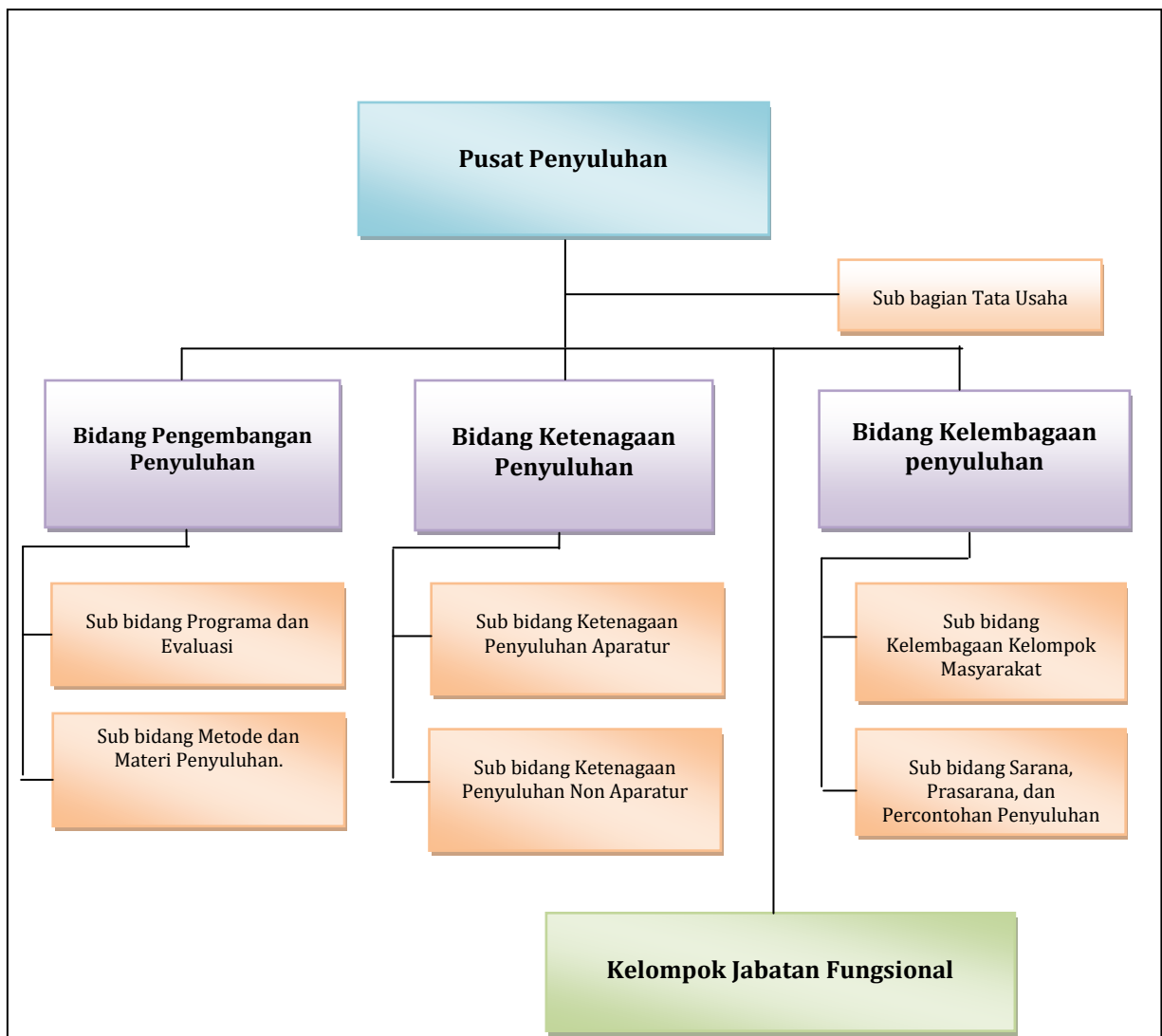

Gambar 1. Struktur Organisasi Pusat Penyuluhan (PermenLHK No. 18/MENLHK-II/2015)

C. Sumber Daya Manusia

Sumber daya manusia yang mendukung kegiatan Pusat Penyuluhan per 31 Desember 2018 berjumlah 51 orang terdiri dari 43 orang PNS dan 8 orang tenaga kontrak sebagaimana disajikan pada Tabel 1 berikut.

Tabel 1. Sumber Daya Manusia Pusat Penyuluhan

NO.	Jenjang Pendidikan	GOL. IV		GOL. III		GOL. II		GOL. I		JUMLAH		
		L	P	L	P	L	P	L	P	L	P	JML
1.	Doktor	-	2	-	-	-	-	-	-	-	2	2
2.	Pascasarjana	7	2	4	2	-	-	-	-	11	4	15
3.	Sarjana	-	3	8	9	-	-	-	-	8	12	20
4.	Sarjana Muda	-	-	-	-	2	-	-	-	2	-	2
5.	SLTA	-	-	3	-	-	-	-	-	3	-	3
6.	SLTP	-	-	-	-	-	-	-	-	-	-	-
7.	SD	-	-	-	-	1	-	-	-	1	-	1
Jumlah (L+P)		7	7	15	11	3	0	0	0	25	18	43
Jumlah per Gol.		14		26		3		0		43		43

Keterangan : Tenaga Honorer : 8 orang

D. Sarana dan Prasarana

Guna menunjang pelaksanaan tugas dan fungsi Pusat Penyuluhan tersedia prasarana berupa gedung perkantoran dan didukung sarana perkantoran: meja, kursi, lemari buku, *filling cabinet*, komputer, scanner, papan data, mesin ketik manual dan elektronik, pesawat telepon, *faximile*, *extension*, *white board*, tustel, *projector film*, *handycam*, *video player*, OHP, *wireless*, *megaphone*, alat pemotong kertas dan penghancur kertas elektrik. Disamping itu untuk kelancaran mobilitas digunakan sarana berupa kendaraan operasional roda dua dan kendaraan roda empat secara rinci tersaji pada Lampiran 1.

BAB III. PERENCANAAN KINERJA

A. Rencana Strategis Pusat Penyuluhan

Kementerian Lingkungan Hidup dan Kehutanan (KLHK) merumuskan tujuan pembangunan Tahun 2015 s/d 2019, yaitu mewujudkan “Kualitas lingkungan hidup yang baik dan sehat, serta pengelolaan sumber daya alam yang lestari untuk kesejahteraan rakyat, dan menuju pada pembangunan lingkungan hidup dan kehutanan berkelanjutan”.

Tujuan pembangunan KLHK mempunyai peran utama : 1) Menjaga kualitas LH yang memberikan daya dukung pengendalian pencemaran, pengelolaan DAS, keanekaragaman hayati serta pengendalian perubahan iklim; 2) Menjaga luasan dan fungsi hutan untuk menopang kehidupan, menyediakan hutan untuk kegiatan sosial, ekonomi rakyat, dan menjaga jumlah dan jenis flora dan fauna serta menjaga kepunahan jenis, menjaga hutan; 3) memelihara kualitas lingkungan hidup, menjaga hutan, dan merawat keseimbangan ekosistem dan keberadaan sumberdaya.

Sasaran strategis pembangunan Lingkungan Hidup dan Kehutanan Tahun 2015 s/d 2019 adalah : (1) Menjaga kualitas lingkungan hidup untuk meningkatkan daya dukung lingkungan, ketahanan air dan kesehatan masyarakat, dengan indikator kinerja Indeks Kualitas Lingkungan Hidup berada pada kisaran 66,5-68,6, angka pada tahun 2014 sebesar 63,42. Anasir utama pembangun dari besarnya indeks ini yang akan ditangani, yaitu air, udara dan tutupan hutan; (2) Memanfaatkan potensi Sumberdaya hutan dan lingkungan hutan secara lestari untuk meningkatkan ekonomi dan kesejahteraan masyarakat yang berkeadilan, dengan indikator kinerja peningkatan kontribusi SDH dan LH terhadap devisa dan PNBPN. Komponen pengungkit yang akan ditangani yaitu produksi hasil hutan, baik kayu maupun non kayu (termasuk tumbuhan dan satwa liar) dan ekspor; dan, (3) Melestarikan keseimbangan ekosistem dan keanekaragaman hayati serta keberadaan SDA sebagai sistem penyangga kehidupan untuk mendukung pembangunan berkelanjutan,

dengan indikator kinerja derajat keberfungsian ekosistem meningkat setiap tahun. Kinerja ini merupakan agregasi berbagai penanda (penurunan jumlah hotspot kebakaran hutan dan lahan, peningkatan populasi spesies terancam punah, peningkatan kawasan ekosistem esensial yang dikelola oleh para pihak, penurunan konsumsi bahan perisak ozon, dan lain-lain).

Sasaran Badan Penyuluhan dan Pengembangan SDM selama periode Tahun 2015 – 2019 yaitu: (1) Meningkatnya Daya Saing SDM Lingkungan Hidup dan Kehutanan Untuk Mendukung Peningkatan Devisa dan Penerimaan Negara, (2) Meningkatnya Daya Saing SDM Lingkungan Hidup dan Kehutanan untuk Mendukung Peningkatan Keseimbangan Ekosistem.

Tujuan, Sasaran, Strategis dan Kebijakan Badan Penyuluhan dan Pengembangan SDM (BP2SDM) - Kementerian Lingkungan Hidup dan Kehutanan yang tertuang dalam Renstra BP2SDM Kementerian Lingkungan Hidup dan Kehutanan Tahun 2015-2019 sebagaimana Tabel 2.

Tabel 2. Sasaran Program Lingkup Badan P2SDM sesuai RPJM

Sasaran Program	Indikator Kinerja Program	Target Tahun 2015-2019
1. Meningkatnya Daya Saing SDM Lingkungan Hidup dan Kehutanan Untuk Mendukung Peningkatan Devisa dan Penerimaan Negara.	<ul style="list-style-type: none"> Jumlah SDM Lingkungan Hidup dan Kehutanan yang Meningkat Kompetensinya Bertambah Setiap Tahun untuk Mendukung Peningkatan Devisa dan Penerimaan Negara. 	<ul style="list-style-type: none"> Jumlah pelaku utama dan pelaku usaha dalam pemberdayaan masyarakat yang meningkat kapasitasnya, 5.500 unit KTH dan Koperasi. Jumlah tenaga bakti rimbawan dalam mendukung pengelolaan hutan tingkat tapak, dan SDM LHK kompeten, 25.400 orang. Jumlah SDM Aparatur LHK/SMK Kehutanan yang meningkat kapasitasnya, 37.640 orang.

Dalam RPJMN Kementerian LHK Tahun 2015 – 2019, indikator kegiatan penyuluhan dalam mendukung Program Badan Penyuluhan dan Pengembangan SDM (BP2SDM) Tahun 2015 – 2019 adalah : “Jumlah pelaku utama dan pelaku usaha dalam pemberdayaan masyarakat yang meningkat kapasitasnya sebanyak 5.500 unit KTH”, dengan empat sasaran indikator sebagai berikut :

1. Meningkatnya kelas kelompok tani hutan dari kelas pemula ke madya sejumlah 5000 unit;
2. Terbentuknya koperasi kelas kelompok tani hutan sejumlah 500 unit;
3. Terbentuknya Lembaga Pelatihan Pemagangan Usaha Kehutanan Swadaya (LP2UKS) sejumlah 250 unit;
4. Meningkatnya kapasitas jumlah tenaga pendamping handal bagi KTH dalam pemberdayaan masyarakat di desa-desa hutan sebanyak 5000 orang.

Target meningkatnya kelas kelompok tani hutan dari tingkatan pemula ke madya yang tertuang dalam renstra 2015-2018 adalah sejumlah 1.587 unit KTH, dengan rincian 320 unit KTH pada tahun 2015, 450 unit pada tahun 2016, 450 unit pada tahun 2017 dan 367 unit KTH di tahun 2018. Target terbentuknya koperasi KTH 2015-2018 sejumlah 72 unit koperasi dengan rincian 25 unit koperasi terbentuk tahun 2015, 24 unit koperasi pada tahun 2016, 10 unit koperasi pada tahun 2017 dan 13 unit koperasi tahun 2018. Target terbentuknya Lembaga Pelatihan Pemagangan Usaha Kehutanan Swadaya (LP2UKS) 2015-2018 sejumlah 73 unit dengan rincian 33 unit LP2UKS tahun 2015, 17 unit LP2UKS tahun 2016, 10 unit LP2UKS tahun 2017 dan tahun 2018 sejumlah 13 unit. Sedangkan target tenaga pendamping handal 2015-2018 sejumlah 1.908 orang dengan rincian tahun 2015 sejumlah 918 orang, 2016 sejumlah 450 orang, 2017 sejumlah 340 orang dan tahun 2018 sejumlah 200 orang.

B. Rencana Kerja Tahun 2018

Penjabaran dari Renstra 2015-2019 ditargetkan pada tahun 2018 sebagaimana Rencana Kerja pada Tabel 3.

Tabel 3. Target Tahun 2018

No.	Renja	Target Tahun 2018	
1.	Jumlah kelas kelompok tani desa-desa hutan dari tingkat pemula ke madya, 5000 unit.	367	Unit
2.	Jumlah koperasi KTH yang dibentuk sebanyak 500 unit.	10	Unit
3.	Jumlah Lembaga Pelatihan Pemagangan Usaha Kehutanan Swadaya (LP2UKS) sebanyak 250 unit.	10	Unit
4.	Jumlah tenaga pendamping handal bagi KTH dalam pemberdayaan masyarakat di desa-desa hutan sebanyak 5000 orang.	200	Orang

Sesuai Peraturan Kepala Pusat Penyuluhan Nomor P.1/LUH/PP/ KEU.0/11/2017 tentang Rencana Kerja Pusat Penyuluhan Tahun 2018, menjabarkan tentang Rencana Kerja ke dalam rencana kegiatan yang dirinci dalam elemen kegiatan. Elemen kegiatan Pusat Penyuluhan dapat dilihat pada Tabel 4.

Tabel 4. Kegiatan Pusat Penyuluhan Tahun 2018

Kode	Uraian	Satuan	Volume
5444	Peningkatan Penyuluhan		
5444.001	Peningkatan jumlah kelas kelompok tani desa-desa hutan dari tingkatan pemula ke madya sejumlah 367 unit (Pronas)	KTH	367
051	Fasilitasi Kegiatan Peningkatan Kelas KTH		
A	Fasilitasi Peningkatan Kelas KTH	Unit	367
5444.002	Jumlah unit koperasi Kelompok Tani Hutan yang dibentuk sejumlah 10 unit.		
051	Fasilitasi Penguatan dan Pengembangan Koperasi KTH		
A	Fasilitasi Penguatan dan Pengembangan Koperasi	Unit	10
5444.003	Jumlah Lembaga Pelatihan dan Pemagangan Usaha Kehutanan Swadaya (LP2UKS) yang terbentuk sejumlah 10 unit.		
051	Pembentukan Lembaga Pelatihan dan Pemagangan Usaha Kehutanan Swadaya (LP2UKS)		
A	Verifikasi pembentukan LP2UKS	Laporan	1
B	Fasilitasi pembentukan LP2UKS	Unit	10
C	Temu teknis pembentukan Wanawiyata Widyakarya	Laporan	1
5444.004	Peningkatan kapasitas tenaga pendamping handal bagi KTH sejumlah 200 orang.		
051	Pembinaan Teknis Penyuluh		
A	Penyelenggaraan Pembinaan Penyuluh	Laporan	1
5444.005	Terbentuknya tenaga pendamping handal bagi KTH sejumlah 200 orang.		
052	Identifikasi dan Pemetaan Ketenagaan Penyuluhan Kehutanan Non Aparatur		
A	Identifikasi dan pemetaan ketenagaan penyuluhan kehutanan non aparatur	Laporan	1
5444.006	Peningkatan jumlah kelas kelompok tani desa-desa hutan dari tingkatan pemula ke madya sejumlah 367 unit (Non Pronas)	KTH	367
052	Peningkatan Kelas KTH dari Pemula ke Madya		
B	Peningkatan kelas KTH dari pemula ke madya	Unit	367
053	Pengembangan Metode, Materi dan Sarpras Penyuluhan		
A	Penilaian Lomba Wana Lestari Tahun 2018	Laporan	1
B	Temu Karya Pemenang Lomba Wana Lestari Tahun 2018	Laporan	1
C	Pengadaan Materi Penyuluhan	Laporan	1
D	Penyusunan dan Penerbitan Majalah Kenari	Edisi	1
E	Publikasi Penyuluhan di Media Cetak dan Media Elektronik	Paket	1

Kode	Uraian	Satuan	Volume
054	Perencanaan, Monitoring dan Evaluasi Kinerja Penyuluhan		
A	Penyusunan Dokumen Rencana Kerja (Renja) Pusat Penyuluhan Tahun 2019	Dokumen	1
B	Penyusunan Dokumen RKA-KL Pusat Penyuluhan Tahun 2019	Dokumen	1
C	Penyusunan Program Penyuluhan Tahun 2019	Dokumen	1
E	Penyusunan Laporan Satker (Bulanan, Triwulan, Semester, Tahunan)	Laporan	19
F	Penyusunan LKj Satker PUSLUH Tahun 2017	Laporan	1
G	Penyelenggaraan Pembinaan Pegawai dan Evaluasi Administrasi	Laporan	1
H	Penyusunan Laporan Monev Penyuluhan	Laporan	1
5444.994	Layanan Perkantoran selama 12 Bulan.		
002	Operasional dan Pemeliharaan Kantor		
A	Pemeliharaan Peralatan Perkantoran	Bulan	12
B	Perawatan Kendaraan Bermotor Roda Empat	Bulan	12
C	Perawatan Kendaraan Bermotor Roda Dua	Bulan	12
D	Operasional Perkantoran	Bulan	12

C. Rencana Kinerja/RKAKL

Pagu anggaran kegiatan Pusat Penyuluhan tahun 2018 berjumlah Rp.10.854.600.000,- yang tertuang pada dokumen Daftar Isian Pelaksanaan Anggaran (DIPA) Tahun 2018 Satuan Kerja Pusat Penyuluhan sesuai dengan Surat Pengesahan Nomor : SP DIPA-029.08.1.400206/2018 tanggal 5 Desember 2017, yang terdiri dari sumber dana RM sebesar Rp. 8.964.600.000,- dan Penerimaan Negara Bukan Pajak (PNBP) sebesar Rp.1.890.000.000,-. Anggaran Pusat Penyuluhan tahun 2018 direvisi sebanyak 5 (lima) kali sebagaimana Tabel 5 berikut.

Tabel 5. Revisi Anggaran Pusat Penyuluhan 2018

Revisi ke-	Tanggal	Pagu (Rp)	Keterangan
1	14 Maret 2018	10.854.600.000,-	Revisi pertama terjadi karena perubahan Kuasa Pengguna Anggaran (KPA)
2	14 Mei 2018	10.854.600.000,-	Revisi kedua terjadi karena perubahan perincian anggaran untuk menyesuaikan rencana penarikan anggaran dengan realisasi anggaran (termasuk dalam revisi POK)
3	27 Juli 2018	10.854.600.000,-	Revisi ketiga terjadi karena perubahan perincian anggaran untuk menyesuaikan rencana penarikan

			anggaran dengan realisasi anggaran (termasuk dalam revisi POK)
4	2 Agustus 2018	10.854.600.000,-	Revisi keempat terjadi karena penambahan belanja modal untuk aplikasi SIMPING
5	18 Oktober 2018	10.854.600.000,-	Revisi kelima terjadi karena perubahan perincian anggaran untuk menyesuaikan rencana penarikan anggaran dengan realisasi anggaran (termasuk dalam revisi POK)

BAB IV. PELAKSANAAN KEGIATAN PUSAT PENYULUHAN TAHUN 2018

A. Pelaksanaan Anggaran

Pagu anggaran masing-masing kegiatan Pusat Penyuluhan tahun 2018 dan realisasinya sebagaimana dijelaskan pada Tabel 6 sebagai berikut.

Tabel 6. Pelaksanaan Anggaran Pusat Penyuluhan Tahun 2018

KODE	Uraian Kegiatan	Pagu Anggaran	Realisasi s/d Desember 2018	
			Keuangan	%
029.08.10	Program Peningkatan Penyuluhan dan Pengembangan SDM			
5444	Peningkatan Penyuluhan	10.854.600.000	10.853.254.853	99,99
5444.001	Peningkatan jumlah kelas kelompok tani desa-desa hutan dari tingkatan pemula ke madya (Prioritas Nasional)	5.500.000.000	5.500.000.000	100,00
051	Fasilitasi Kegiatan Peningkatan Kelas KTH	5.500.000.000	5.500.000.000	100,00
A	Fasilitasi Peningkatan Kelas KTH	5.500.000.000	5.500.000.000	100,00
5444.002	Jumlah unit koperasi Kelompok Tani Hutan yang dibentuk	462.100.000	462.099.900	100,00
051	Fasilitasi Penguatan dan Pengembangan Koperasi KTH	462.100.000	462.099.900	100,00
A	Fasilitasi Penguatan dan Pengembangan Koperasi	462.100.000	462.099.900	100,00
5444.003	Jumlah Lembaga Pelatihan dan Pemagangan Usaha Kehutanan Swadaya (LP2UKS)	672.000.000	671.889.350	99,98
051	Pembentukan Lembaga Pelatihan dan Pemagangan Usaha Kehutanan Swadaya (LP2UKS)	672.000.000	671.889.350	99,98
A	Verifikasi pembentukan LP2UKS	45.702.000	45.656.000	99,90
B	Fasilitasi pembentukan LP2UKS	462.748.000	462.721.000	99,99
C	Temu Teknis Pembentukan Wanawiyata Widyakarya	163.550.000	163.512.350	99,98
5444.004	Peningkatan kapasitas tenaga pendamping/penyuluh handal bagi KTH (Prioritas Nasional)	1.004.600.000	1.004.599.950	100,00
051	Pembinaan Teknis Penyuluh	1.004.600.000	1.004.599.950	100,00
A	Penyelenggaraan Pembinaan Penyuluh	1.004.600.000	1.004.599.950	100,00
5444.005	Peningkatan kapasitas tenaga pendamping/penyuluh handal bagi KTH (Prioritas Nasional)	150.000.000	149.998.500	100,00
052	Identifikasi dan Pemetaan Ketenagaan Penyuluhan Kehutanan Non Aparatur	150.000.000	149.998.500	100,00
B	Identifikasi dan Pemetaan Ketenagaan Penyuluhan Kehutanan Non Aparatur	150.000.000	149.998.500	100,00
5444.006	Peningkatan jumlah kelas kelompok tani desa-desa hutan dari tingkatan pemula ke madya (Non Prioritas Nasional)	1.865.900.000	1.864.714.200	99,94
052	Peningkatan kelas KTH dari pemula ke madya	712.000.000	711.748.748	99,96
B	Peningkatan kelas KTH dari pemula ke madya	712.000.000	711.748.748	99,96
053	Pengembangan Metode, Materi dan Sarpras Penyuluhan	623.460.000	623.141.306	99,95
A	Penilaian Lomba Wana Lestari Tahun 2017	134.374.000	134.370.656	100,00
B	Temu Karya Pemenang Lomba Wana Lestari Tahun 2017	227.462.000	227.460.450	100,00
C	Penggandaan Materi	35.235.000	35.232.500	99,99
D	Penyusunan dan Penerbitan Majalah Kenari	29.603.000	29.602.100	100,00
E	Publikasi Penyuluhan di Media Cetak dan Media Elektronik	196.786.000	196.475.600	99,84
054	Perencanaan, Monitoring dan Evaluasi Kinerja Penyuluhan	530.440.000	529.824.146	99,88
A	Penyusunan Dokumen Rencana Kerja (Renja) Pusat Penyuluhan Tahun 2019	31.670.000	31.646.800	99,93
B	Penyusunan Dokumen RKA-KL Pusat Penyuluhan Tahun 2019	36.505.000	36.492.100	99,96

KODE	Uraian Kegiatan	Pagu Anggaran	Realisasi s/d Desember 2018	
			Keuangan	%
C	Penyusunan Program Penyuluhan 2018	21.460.000	21.456.000	99,98
E	Penyusunan Laporan Satker (Bulanan, Triwulan, Semester, Tahunan)	56.555.000	56.450.200	99,81
F	Penyusunan LKj Satker PUSLUH Tahun 2017	28.790.000	28.747.300	99,85
G	Penyelenggaraan Pembinaan Pegawai dan Evaluasi Administrasi	146.095.000	145.987.700	99,93
H	Penyusunan Laporan Monev	209.365.000	209.044.046	99,85
5444,994	Layanan Perkantoran	1.200.000.000	1.199.952.953	100,00
002	Operasional dan Pemeliharaan Kantor	1.200.000.000	1.199.952.953	100,00
A	Pemeliharaan Peralatan Perkantoran	31.500.000	31.493.000	99,98
B	Perawatan Kendaraan Bermotor Roda Empat	322.230.000	322.224.473	100,00
C	Perawatan Kendaraan Bermotor Roda Dua	45.500.000	45.493.890	99,99
D	Operasional Perkantoran	800.770.000	800.741.590	100,00

B. Pelaksanaan Fisik Kegiatan

Pelaksanaan fisik masing-masing kegiatan Pusat Penyuluhan tahun 2018 dan realisasinya sebagaimana dijelaskan pada Tabel 7 sebagai berikut.

Tabel 7. Pelaksanaan Fisik Kegiatan Pusat Penyuluhan Tahun 2018.

KODE	Uraian Kegiatan	Satuan	Target 1 Tahun	Realisasi s/d Desember 2018	
			Volume	Volume	%
029.08.10	Program Peningkatan Penyuluhan dan Pengembangan SDM				
5444	Peningkatan Penyuluhan				100,00
5444.001	Peningkatan jumlah kelas kelompok tani desa-desa hutan dari tingkatan pemula ke madya (Prioritas Nasional)	Unit	367	367	100,00
051	Fasilitasi Kegiatan Peningkatan Kelas KTH				100,00
A	Fasilitasi Peningkatan Kelas KTH	Laporan	1	1	100,00
5444.002	Jumlah unit koperasi Kelompok Tani Hutan yang dibentuk	Unit	10	13	130,00
051	Fasilitasi Penguatan dan Pengembangan Koperasi KTH			1	100,00
A	Fasilitasi Penguatan dan Pengembangan Koperasi	Laporan	1	1	100,00
5444.003	Jumlah Lembaga Pelatihan dan Pemagangan Usaha Kehutanan Swadaya (LP2UKS)	Unit	10	13	130,00
051	Pembentukan Lembaga Pelatihan dan Pemagangan Usaha Kehutanan Swadaya (LP2UKS)				100,00
A	Verifikasi pembentukan LP2UKS	Laporan	1	1	100,00
B	Fasilitasi pembentukan LP2UKS	Laporan	1	1	100,00
C	Temu Teknis Pembentukan Wanawiyata Widyakarya	Laporan	1	1	100,00
5444.004	Peningkatan kapasitas tenaga pendamping/penyuluh handal bagi KTH (Prioritas Nasional)	Orang	200	200	100,00
051	Pembinaan Teknis Penyuluh			4	100,00
A	Penyelenggaraan Pembinaan Penyuluh	Laporan	4	4	100,00
5444.005	Peningkatan kapasitas tenaga pendamping/penyuluh handal bagi KTH (Prioritas Nasional)	Orang	200	200	100,00
052	Identifikasi dan Pemetaan Ketenagaan Penyuluhan Kehutanan Non Aparatur			1	100,00
B	Identifikasi dan Pemetaan Ketenagaan Penyuluhan Kehutanan Non Aparatur	Laporan	1	1	100,00
5444.006	Peningkatan jumlah kelas kelompok tani desa-desa	Unit	367	367	100,00

KODE	Uraian Kegiatan	Satuan	Target 1 Tahun	Realisasi s/d Desember 2018	
			Volume	Volume	%
	hutan dari tingkatan pemula ke madya (Non Prioritas Nasional)				
052	Peningkatan kelas KTH dari pemula ke madya			1	100,00
B	Peningkatan kelas KTH dari pemula ke madya	Laporan	1	1	100,00
053	Pengembangan Metode, Materi dan Sarpras Penyuluhan			5	100,00
A	Penilaian Lomba Wana Lestari Tahun 2017	Laporan	1	1	100,00
B	Temu Karya Pemenang Lomba Wana Lestari Tahun 2017	Laporan	1	1	100,00
C	Penggandaan Materi	Judul	1	1	100,00
D	Penyusunan dan Penerbitan Majalah Kenari	Edisi	1	1	100,00
E	Publikasi Penyuluhan di Media Cetak dan Media Elektronik	Laporan	1	1	100,00
054	Perencanaan, Monitoring dan Evaluasi Kinerja Penyuluhan				100,00
A	Penyusunan Dokumen Rencana Kerja (Renja) Pusat Penyuluhan Tahun 2019	Dokumen	1	1	100,00
B	Penyusunan Dokumen RKA-KL Pusat Penyuluhan Tahun 2019	Dokumen	1	1	100,00
C	Penyusunan Program Penyuluhan 2018	Dokumen	1	1	100,00
E	Penyusunan Laporan Satker (Bulanan, Triwulan, Semester, Tahunan)	Laporan	19	19	100,00
F	Penyusunan LKj Satker PUSLUH Tahun 2017	Laporan	1	1	100,00
G	Penyelenggaraan Pembinaan Pegawai dan Evaluasi Administrasi	Laporan	1	1	100,00
H	Penyusunan Laporan Monev	Laporan	1	1	100,00
5444,994	Layanan Perkantoran	Bulan	12	12	100,00
002	Operasional dan Pemeliharaan Kantor				100,00
A	Pemeliharaan Peralatan Perkantoran	Bulan	12	12	100,00
B	Perawatan Kendaraan Bermotor Roda Empat	Bulan	12	12	100,00
C	Perawatan Kendaraan Bermotor Roda Dua	Bulan	12	12	100,00
D	Operasional Perkantoran	Bulan	12	12	100,00

Kegiatan Pusat Penyuluhan Tahun 2018

1. Fasilitas Peningkatan Kelas KTH

Kegiatan fasilitasi peningkatan kelas Kelompok Tani Hutan (KTH) **dimaksudkan** untuk memberikan stimulan kegiatan kepada Kelompok Tani Hutan melalui pendampingan oleh penyuluh kehutanan yang meliputi pemantapan kelola kelembagaan, kelola kawasan dan kelola usaha. Sedangkan **tujuannya** adalah untuk meningkatkan klasifikasi kelas Kelompok Tani Hutan (KTH) dari kelas pemula menjadi kelas madya.

Fasilitasi peningkatan kelas KTH dana Pusat Penyuluhan sebanyak 367 KTH dilakukan di 32 Provinsi kecuali DKI Jakarta dan Maluku serta 7 UPT KLHK. Ketujuh UPT KLHK tersebut yaitu Balai Besar Taman Nasional Gunung Gede Pangrango, Balai Taman Nasional Gunung Halimun Salak, Balai Taman Nasional Ujung Kulon,

Balai Taman Nasional Gunung Merapi, Balai Diklat LHK Kupang, Balai Diklat LHK Samarinda, Balai Diklat LHK Kadipaten. Sebaran jumlah peningkatan kelas KTH dari pemula ke madya per provinsi sebagaimana Tabel 8.

Tabel 8. Sebaran Jumlah Peningkatan Kelas KTH dari Pemula Ke Madya per Provinsi Tahun 2018

No	Provinsi	Jumlah		No	Provinsi	Jumlah	
		Kabupaten	Peningkatan Kelas KTH			Kabupaten	Peningkatan Kelas KTH
1	Aceh	4	7	18	Kalimantan Selatan	5	20
2	Sumatera Utara	6	8	19	Kalimantan Utara	2	4
3	Sumatera Barat	7	10	20	Kalimantan Timur	4	4
4	Riau	4	10	21	Sulawesi Utara	7	10
5	Kep. Riau	3	5	22	Sulawesi Tengah	6	11
6	Jambi	3	9	23	Sulawesi Selatan	8	20
7	Bangka Belitung	2	2	24	Sulawesi Tenggara	8	15
8	Sumatera Selatan	7	11	25	Gorontalo	3	6
9	Bengkulu	7	13	26	Sulawesi Barat	3	6
10	Lampung	7	29	27	Maluku Utara	4	7
11	Banten	3	10	28	Bali	6	12
12	Jawa Barat	11	26	29	NTB	8	16
13	Jawa Tengah	5	15	30	NTT	3	9
14	Jawa Timur	15	32	31	Papua	5	10
15	DI Yogyakarta	4	15	32	Papua Barat	3	5
16	Kalimantan Barat	3	5		Total	169	367
17	Kalimantan Tengah	3	5				

Output dari kegiatan ini yaitu meningkatnya kelas KTH dari pemula ke madya sejumlah 367 KTH. Sedangkan **outcome** : terwujudnya kelompok tani yang mandiri secara kelembagaan dan berjiwa usaha untuk mengembangkan komoditas yang dikelola serta meningkatnya kesejahteraan anggota KTH yang berdampak pada kesejahteraan masyarakat dan kelestarian lingkungan disekitarnya.



Gambar 2. Sekretariat KTH Gading Hijau Kabupaten Deli Serdang Sumatera Utara



Gambar 3. Kegiatan budidaya jamur KTH Srikandi Kabupaten Wonosobo

Pagu anggaran kegiatan sebesar Rp 5.500.000.000,- terealisasi keuangan Rp 5.500.000.000,- atau 100 % dengan target fisik 1 laporan dengan capaian realisasi fisik 1 laporan atau fisik 100%.

2. Fasilitasi Penguatan dan Pengembangan Koperasi

Salah satu upaya penguatan kelembagaan masyarakat adalah melalui penumbuhkembangan Koperasi Kelompok Tani Hutan. Melalui fasilitasi pembentukan Koperasi tersebut diharapkan terbentuk Koperasi-Koperasi yang baik dan berdaya saing. Dengan demikian diharapkan dapat meningkatkan keberdayaan dan kemandirian KTH, khususnya dalam pengembangan usaha, akses informasi, pemasaran dan lainnya.

Kegiatan koperasi KTH tahun 2018 terdiri dari pembibitan tanaman hutan, budidaya kopi, jamur tiram, budidaya lebah madu, gula merah, aneka usaha kehutanan, pengolahan buah mangrove, agroforestry, hutan rakyat, dan pengelolaan tanaman kemiri.

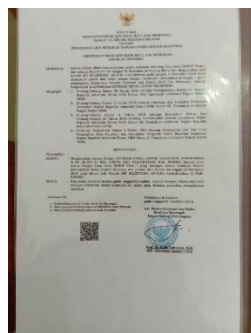

Gambar 4. SK Badan Hukum Koperasi Rimba Lestari Sejahtera Kabupaten Brebes Jawa Tengah



Gambar 5. Pembentukan Koperasi KTH Sabuk Hijau Kabupaten Pamekasan Jawa Timur

Maksud dilakukan fasilitasi pembentukan koperasi KTH yaitu sebagai upaya mewujudkan masyarakat yang memiliki usaha di bidang lingkungan hidup dan kehutanan agar produktif dan mandiri serta dapat mengelola dan memanfaatkan sumber daya yang ada di lingkungan sekitar untuk meningkatkan taraf hidup dan kesejahteraannya.

Adapun **tujuannya** antara lain untuk meningkatkan kelembagaan ekonomi masyarakat yang kuat dan mandiri dalam meningkatkan pendapatan, membantu pelaku utama (petani) dan pelaku usaha dalam menumbuhkembangkan organisasinya menjadi organisasi ekonomi yang berdaya saing tinggi, produktif, dan menerapkan tata kelola berusaha yang baik dan berkelanjutan.

Target Koperasi yang terbentuk pada tahun 2018 sebanyak 10 unit koperasi KTH, namun pada saat penelitian RKAKL oleh Biro Perencanaan dilakukan penghematan terhadap biaya perjalanan dinas. Biaya perjalanan dinas tersebut dialihkan menjadi fasilitas pembentukan koperasi sebanyak 3 unit, sehingga jumlah penerima fasilitas menjadi 13 unit sebagaimana Tabel 9.

Tabel 9. Rincian Pembentukan Koperasi KTH Tahun 2018

No	Nama KTH	Alamat	Ketua Kelompok	Penyuluh Pendamping	Jenis Kegiatan Usaha
1	Makmur Bersama	Ds. Rindu Hati, Kec. Taba Penanjung, Kab. Bengkulu Tengah, Prov. Bengkulu	Sutan Mukhlis, SH	Vera Tania, S.Hut	Pembibitan Tanaman Kehutanan dan Budidaya Kopi
2	Mekar Hasanah	Ds. Cimangenteung, Kec. Rangkasbitung, Kab. Lebak, Prov. Banten	Yuli Yulyanti	Zarkasih	Jamur Tiram
3	Bina Lestari	Dsn. Sindangasih, Ds. Banjaranyar, Kec. Banjarsari, Kab. Ciamis, Prov. Jawa Barat	Heri Kuswanto	Rusli, SP	Budidaya Lebah Madu (Apis Cerana dan Trigona)
4	Ijo Royo Royo	Ds. Prigi, Kec. Sigaluh, Kab. Banjarnegara, Prov. Jawa Tengah	Kisam	Sri Surani, SP	Gula Merah, Pupuk Perangsang Pertumbuhan Akar (PGPR), Kerajinan Topi dan Manisan Salak
5	Rimba Lestari	Ds. Cikuya, Kec. Banjarharjo, Kab. Brebes, Prov. Jawa Tengah	Johar Maknun	Dukri, SP	HR (Jati), Meubelair, Jarum Tiram dan Ternak
6	Ngudi Rejeki I	Ds. Giritirto, Kec. Purwosari, Kab. Gunung Kidul, Prov. DIY	Sutarman	Purwanto, STP	Aneka Usaha Kehutanan (Pembibitan dan Pemanfaatan Limbah Kayu (akar Pohon), Pengrajin Jamu Jawa, Bunga Melati, Emping Mlinjo dan Wedang Uwuh, Pupuk Organik, Bank Sampah
7	Sabuk Hijau	Ds. Lembung, Kec. Galis, Kab. Pamekasan, Prov. Jawa Timur	Slaman	Eka Susilawati, S.Pt	Pengolahan Buah Mangrove (Kopi dan Teh Mangrove) dan Lebah Madu
8	Gapoktan HKm Dongo Baru	Ds. Sapit, Kec. Suela, Kab. Lombok Timur, Prov. Nusa Tenggara Barat	H,M. Sriatun	Yaumiddin, SP	Lebah Madu, Usaha HHBK (Jahe) dan Budidaya MPTS (Alpukat dan Durian)
9	Harapan Tani I	Jl. Kenanga, Kel. Kalamangan, Kec. Sebangau, Kota Palangkaraya, Prov. Kalimantan Tengah	Sutikno	Neneng Aryani, SP	Agroforestry (Jelutung dan Sayuran), Ternak (sapi dan ikan), Kompos
10	Toddopuli	Dsn. Bonto Panno, Ds. Toddopuli, Kec. Tanralili, Kab. Maros, Prov. Sulawesi Selatan	Muh. Saleh	Ramli, SP	Bambu batangan, Kerajinan Olahan Bambu, HR (gmelina, jati, jabon, dll), Gula Aren dan Sapi Potong

No	Nama KTH	Alamat	Ketua Kelompok	Penyuluh Pendamping	Jenis Kegiatan Usaha
11	Kayu Manis	Ds. Jono Kalora, Kec. Parigi Barat, Kab. Parigi Moutong, Prov. Sulawesi Tengah	Sahori	Markus Pairunan	Lebah Madu dan Pengolahan Rotan
12	Agrowilis	Ds. Botuwombato, Kec. Kwandang, Kab. Gorontalo Utara, Prov. Gorontalo	Mahmud Mulyadi	Nur Izati, S.Hut	Pengelolaan Tanaman Kemiri dan Penyadapan Getah Pinus
13	Harapan	Dusun Gamplong, Ds. Sumber Rahayu, Kec. Moyudan, Kab. Sleman, Prov. DIY	Philipus Naa	Dewi Sulistyowati, SP	Hutan Rakyat dan Agroforestry

Output dari dana fasilitasi tersebut adalah akta notaris pendirian koperasi KTH dan pengesahan badan hukum koperasi dari Kementerian Koperasi dan UKM. Adapun **Outcome** dari terbentuknya Koperasi KTH yaitu meningkatnya daya saing dan harga tawar produk KTH yang dapat meningkatkan ekonomi anggota melalui jenis usaha yang dikembangkan oleh kelompok.

Pagu anggaran kegiatan sebesar Rp 462.100.000,- terealisasi keuangan Rp 462.099.900,- atau 100 % dengan target fisik 1 laporan dengan capaian realisasi fisik 1 laporan atau fisik 100%.

3. Fasilitasi pembentukan LP2UKS (Wanawiyata Widyakarya)

Salah satu target RPJM tahun 2015-2019 Pusat Penyuluhan adalah pembentukan 250 Lembaga Pelatihan dan Pemagangan Usaha Kehutanan Swadaya (LP2UKS) yang selanjutnya disebut Wanawiyata Widyakarya. Wanawiyata Widyakarya adalah model usaha di bidang kehutanan dan atau lingkungan hidup yang dimiliki dan dikelola oleh kelompok masyarakat atau perorangan yang ditetapkan oleh Menteri Lingkungan Hidup dan Kehutanan sebagai percontohan, tempat pelatihan dan magang bagi masyarakat lainnya. Prinsip pembentukan Wanawiyata Widyakarya adalah keswadayaan dan kemandirian.



Gambar 6. LP2UKS Satya Loka Parama Sidhi Kabupaten Karangasem Provinsi Bali



Gambar 7. Pengolahan buah kepayang untuk minyak kepayang di LP2UKS Tunas Berkembang Kabupaten Sarolangun Provinsi Jambi

Tabel 10. Daftar LP2UKS Tahun 2018

No	Nama Kelompok	Alamat	Ketua Kelompok	Penyuluh Pendamping	Jenis Kegiatan / Usaha
1	Tunas Berkembang	Desa Sungai Bemban Kec. Batang Asai Kab. Sarolangun Provinsi Jambi	M. Markos	Kholidin, S. St (085210888657)	Pengelolaan Minyak Kepayang
2	Generasi Muda Pecinta Alam 01	Desa Kurau Barat, Kec. Koba, Kab. Bangka Tengah Provinsi Bangka Belitung	Yasir (085267828173)	Suryani (082269458431)	Ekowisata dan Pembibitan Mangrove
3	Tunas Baru	Desa Sumber Urip Kec. Selupu Rejang Kab. Rejang Lebong Provinsi Bengkulu	Kusyanto (081273617815)	Maryono, S. Hut (081373616921)	Budidaya Lebah Madu
4	Lima Bersaudara	Kel. Kalampangan Kec. Sabangau Kota Palangkaraya Provinsi Kalimantan Tengah	Yoanes Budiyan (081227308330)	Surono, SPKP (085248850360)	Budidaya Lebah Madu
5	Lestari Indah	Kel. Tanjung Laut Indah Kec. Bontang Selatan Kota Bontang, Provinsi Kalimantan Timur	Muhammad Ali (085349591896)	Endang Mustinah (085251412082)	Wisata dan Pembibitan Mangrove
6	Satya Loka Parama Sidhi	Dusun Belatung, Desa Menanga, Kec. Rendang, Kab. Karangasem, Provinsi Bali	I Wayan Sudarma	Supardi, SP (081236303925)	Pembuatan pupuk organik, Budidaya lebah madu Trigona, Pembibitan nilam
7	Due Bareng	Desa Salut Kec. Kayangan Kab. Lombok Utara, Provinsi NTB	Jumadil (081917901064)	Kadis, Sp (081917423457)	Kemiri dan Minyak Kemiri, Budidaya Lebah Madu, Gula Kelapa
8	Feto Mone	Desa Niki-Niki Kec. Amanuban Tengah Kab. Timor Tengah Selatan, Provinsi NTT	Mathias Liufeto (085253694483)	Mariah E. Magang, S. Hut (085253183221)	Budidaya Lebah Madu
9	Tododara	Kel. Doyado, Kec. Tidore Timur, Kota Tidore Kepulauan, Provinsi Maluku Utara	Julaiha Syawal (081343107011)	Yuliyanti Syawal, S. Hut	Kerajinan Bambu

No	Nama Kelompok	Alamat	Ketua Kelompok	Penyuluh Pendamping	Jenis Kegiatan / Usaha
10	Joho Lestari	Desa Joho Kec. Semen Kab. Kediri Provinsi Jawa Timur	Komari (081615283704)	Djaseri, S. P	HR, Budidaya Lebah Madu, Wisata Alam
11	Indah Jaya	Desa Pulau Aro Kec Tabir Ulu, Kab. Merangin Provinsi Jambi	H. Usman (085266479556)	Angga Aleksander (081374159250)	Gaharu (Triplek dan Serbuk)
12	Cinta Bahari Dua	Desa Sarawet Kec. Likupang Timur Kab. Minahasa Utara, Provinsi Sulawesi Utara	Frany Supit	Desy Rande, S. Hut	Pengelolaan Buah Mangrove
13	Gonenggati Jaya	Desa Kabonga Besar Kec. Banawa Kab. Donggala, Provinsi Sulawesi Tengah	Yuryanto (085395152504)	Edy, S. H (081341116108)	Wisata dan Pembibitan Mangrove

Maksud dari kegiatan Fasilitasi Pembinaan Wanawiyata Widyakarya Tahun 2018 adalah untuk mendorong tumbuh dan berkembangnya kelompok masyarakat atau perorangan yang telah ditetapkan sebagai Wanawiyata Widyakarya melalui kegiatan peningkatan kapasitas SDM kelompok, peningkatan sarana prasarana serta pengembangan usaha. Sedangkan **tujuannya** adalah :

1. Untuk memperkuat dan mengembangkan kelembagaan Wanawiyata Widyakarya yang telah ditetapkan menjadi kelompok yang lebih produktif dan mandiri.
2. Menyiapkan kelompok masyarakat sebagai tempat percontohan dan peningkatan kapasitas SDM kelompok untuk menyelenggarakan kegiatan pelatihan dan pemagangan.

Output pelaksanaan Kegiatan Fasilitasi Pembinaan Wanawiyata Widyakarya Tahun 2018 yaitu terbentuknya unit-unit percontohan usaha dibidang kehutanan dan ataupun lingkungan hidup yang bisa dijadikan sebagai tempat pelatihan dan pemagangan bagi masyarakat luas. Sedangkan **outcomenya** yaitu meningkatnya kemampuan dan keterampilan masyarakat melalui pemagangan dalam mengembangkan usaha dibidang kehutanan dan ataupun lingkungan hidup dan berkembangnya kegiatan usaha masyarakat yang produktif dan mandiri dibidang kehutanan dan ataupun lingkungan hidup.

Pagu anggaran kegiatan sebesar Rp 672.000.000,- terealisasi keuangan Rp 671.889.350,- atau 99,98 % dengan target fisik 10 unit (1 laporan) dengan capaian realisasi fisik 13 unit (1 laporan) atau fisik 100%.

4. Penyelenggaraan Pembinaan Penyuluh

Pada tahun 2018, kegiatan peningkatan kapasitas penyuluh kehutanan difokuskan pada peran penyuluh dalam pendampingan masyarakat/kelompok Pemegang Ijin

dalam mendukung Percepatan Program Perhutanan Sosial. Pemberian akses pemanfaatan kawasan hutan sosial kepada masyarakat tidak terbatas pada diterbitkannya ijin perhutanan sosial, namun sangat diperlukan suatu pendampingan yang multi pihak dalam mewujudkan kemandirian kelompok dalam kelola kelembagaan, kelola kawasan dan kelola usaha sehingga tujuan pemerataan ekonomi berkeadilan akan segera terwujud. Peran tenaga pendamping baik Penyuluh Kehutanan, Lembaga Swadaya Masyarakat, dan Penyuluh Kehutanan Swadaya Masyarakat memiliki peran yang sangat penting ditingkat tapak.

Peningkatan kapasitas penyuluh kehutanan yang mendukung Perhutanan Sosial dilaksanakan di 3 (tiga) lokasi yaitu BDLHK Kadipaten, BDLHK Bogor dan Provinsi Kalimantan Selatan, dengan jumlah peserta sebanyak 200 (dua ratus) orang sebagaimana Tabel 11.

Tabel 11. Sebaran Lokasi Peningkatan Kapasitas Tenaga Pendamping Handal bagi KTH Tahun 2018

No.	Lokasi	Tanggal Pelaksanaan	Jumlah Peserta (orang)
1.	BDLHK Kadipaten	17 - 20 April 2018	100
2.	BDLHK Bogor	17 - 19 Juli 2018	50
3.	Provinsi Kalimantan Selatan	18 - 20 September 2018	50
Total			200

Peningkatan Kapasitas di BDLHK Kadipaten diikuti oleh Penyuluh Kehutanan, LSM, TPM dan PKSM serta Ketua Kelompok pemegang ijin perhutanan sosial baik IPHPS maupun KULIN KK dari Provinsi Jawa Timur, Jawa Tengah dan Jawa Barat sejumlah 100 peserta yang terbagi dalam dua kelas yaitu 56 peserta pada kelas KULIN KK dan 44 peserta pada kelas IPHPS. Sedangkan Peningkatan Kapasitas di BDLHK Bogor diikuti oleh Penyuluh Kehutanan Provinsi Sumatera Selatan sebanyak 18 (delapan belas) orang dan Penyuluh Kehutanan Provinsi Lampung sebanyak 32 (tiga puluh dua) orang. Peningkatan Kapasitas di Provinsi Kalimantan Selatan diikuti oleh diikuti oleh Penyuluh Kehutanan Provinsi Kalimantan Selatan sebanyak 30 (tiga puluh) orang dan Penyuluh Kehutanan Provinsi Kalimantan Tengah sebanyak 20 (dua puluh) orang.

Penyelenggaraan Pembinaan Penyuluh Kehutanan ini dimaksudkan untuk untuk memberikan penyegaran dan penambahan pengetahuan tenaga pendamping dalam mengidentifikasi dan menyikapi berbagai kebutuhan dan permasalahan kelompok

pemegang izin perhutanan sosial serta mendorong terwujudnya pendampingan “BERTEMAN” yaitu BERbagi peran, Terapkan kebersamaan, dan MANDiri hasilnya bagi Penyuluh Kehutanan, Lembaga Swadaya Masyarakat, Tenaga Pendamping Masyarakat dan Penyuluh Kehutanan Swadaya Masyarakat.

Tujuan dari penyelenggaraan kegiatan ini adalah :

1. meningkatnya kemampuan pendamping dalam melakukan pemetaan potensi dan kebutuhan kelompok pemegang izin perhutanan sosial.
2. meningkatnya kemampuan pendamping dalam memonitor dan menyampaikan laporan perkembangan kelompok pemegang izin perhutanan sosial.
3. meningkatnya kemampuan pendamping dalam melakukan penguatan kelompok.

Output dari kegiatan ini adalah tersedianya jumlah tenaga pendamping handal di sekitar hutan dalam pemberdayaan masyarakat (pendampingan masyarakat/kelompok Pemegang Ijin dalam mendukung Percepatan Program Perhutanan Sosial) 200 orang. Sedangkan **outcomenya** adalah meningkatnya kapasitas penyuluh dalam pemberdayaan masyarakat sekitar hutan (pendampingan masyarakat/kelompok Pemegang Ijin dalam mendukung Percepatan Program Perhutanan Sosial).



Gambar 8. Pembinaan Penyuluh di BDLHK Kadipaten



Gambar 9. Pembinaan Penyuluh di BDLHK Bogor



Gambar 10. Pembinaan Penyuluh di Provinsi Kalimantan Selatan

Pagu anggaran kegiatan sebesar Rp 1.004.600.000,- terealisasi keuangan Rp 1.004.599.950,- atau 100 % dengan target fisik 200 orang (3 laporan) dengan capaian realisasi fisik 200 orang atau fisik 100%.

5. Identifikasi dan Pemetaan Ketenagaan Penyuluh Kehutanan Non Aparatur

Kegiatan identifikasi dan pemetaan ketenagaan penyuluh non aparatur **dimaksudkan** untuk mendata dan memetakan sebaran, aktifitas dan kegiatan serta kemampuan dan keterampilan PKSM dan PKS. **Tujuannya** yaitu untuk mengetahui sebaran, aktifitas dan kegiatan serta kemampuan dan keterampilan PKSM; mengetahui sebaran, aktifitas dan kegiatan serta kemampuan dan keterampilan PKS; melakukan pemetaan PKSM dan PKS; monitoring dan evaluasi kegiatan fasilitasi PKSM melalui Pos Penyuluhan Desa Hutan.

Jumlah PKSM yang teregistrasi oleh sekretariat pendataan PKSM sampai dengan akhir Desember 2018 adalah sebanyak 4.630 orang, sebelumnya sampai dengan akhir Desember 2017 jumlah PKSM teregistrasi adalah sebanyak 4.263 orang. Hal ini berarti selama 2018 terdapat penambahan data PKSM sebanyak 367 orang (8,61%). Sedangkan penambahan data PKS teregistrasi sebanyak 47 orang yang berasal dari Provinsi Riau dan Sumatera Selatan, sehingga total PKS teregistrasi oleh Pusat Penyuluhan berjumlah 487 orang yang tersebar di 19 provinsi dan 129 perusahaan/divisi regional. Sebaran jumlah PKSM dan PKS secara rinci pada Tabel 12.

Tabel 12. Sebaran Jumlah PKSM dan PKS per provinsi

No	PROVINSI	Jumlah PKSM	Jumlah PKS
1	Aceh	103	11
2	Sumatera Utara	51	40
3	Sumatera Barat	52	-
4	Riau	94	57
5	Jambi	66	63
6	Sumatera Selatan	105	92
7	Bangka Belitung	9	-
8	Bengkulu	207	-
9	Lampung	273	3
10	Banten	183	2
11	Jawa Barat	1219	18
12	DKI Jakarta	2	7
13	Jawa Tengah	590	16
14	D.I. Yogyakarta	144	5
15	Jawa Timur	340	16
16	Bali	135	1
17	NTB	123	-
18	NTT	6	-
19	Kalimantan Barat	114	64
20	Kalimantan Tengah	39	2
21	Kalimantan Selatan	159	60
22	Kalimantan Timur	4	8
23	Kalimantan Utara	10	-
24	Sulawesi Utara	53	-
25	Sulawesi Barat	107	-
26	Sulawesi Tengah	123	-
27	Sulawesi Tenggara	72	-
28	Sulawesi Selatan	193	-
29	Gorontalo	6	1
30	Maluku	2	31
31	Maluku Utara	6	-
32	Papua	5	-
	TOTAL	4.630	487

Data PKSM yang teregistrasi sampai dengan 2018 tersebut terdiri dari data yang sudah lengkap dan telah dicetak menjadi kartu PKSM sebanyak 2.584 orang dan sisanya sebanyak 2.046 orang datanya belum lengkap sehingga tidak dapat dicetak menjadi kartu PKSM. Kegiatan PKSM antara lain melakukan pendampingan KTH dan kelompok masyarakat lainnya, pendampingan kegiatan perhutanan sosial, perlindungan mata air, konservasi tanah dan air, perlindungan flora fauna, pengelolaan hasil hutan bukan kayu (HHBK).



Gambar 11. Kartu Anggota PKSM

Output kegiatan ini yaitu jumlah tenaga, sebaran, aktifitas dan kegiatan serta kemampuan dan keterampilan masing-masing penyuluh kehutanan baik Penyuluh Kehutanan Swadaya Masyarakat (PKSM) maupun Penyuluh Kehutanan Swasta (PKS). **Outcome** yaitu mampu meningkatkan peran aktif PKSM maupun PKS dalam pembangunan kehutanan secara luas dan berkesinambungan yang sekaligus mengatasi permasalahan sosial yang dihadapinya secara mandiri.

Pagu anggaran kegiatan sebesar Rp 150.000.000,- terealisasi keuangan Rp 149.998.500,- atau 100 % dengan target fisik 1 laporan dengan capaian realisasi fisik 1 laporan atau fisik 100%.

6. Penilaian Lomba Wana Lestari Tahun 2018

Untuk meningkatkan motivasi dan peran aktif masyarakat dalam pembangunan lingkungan hidup dan kehutanan, Kementerian Lingkungan Hidup dan Kehutanan memberikan penghargaan kepada masyarakat dan aparat Pemerintah yang telah berprestasi dalam pembangunan lingkungan hidup dan kehutanan melalui penyelenggaraan Lomba dan Apresiasi Wana Lestari. Lomba dan Apresiasi Wana Lestari dilaksanakan dengan melibatkan berbagai pihak, dan dilakukan secara berjenjang dari tingkat kabupaten sampai dengan tingkat nasional.

Pada tahun 2018, penghargaan lomba diberikan terhadap beberapa kategori seperti Penyuluh Kehutanan PNS, Penyuluh Kehutanan Swadaya Masyarakat (PKSM), Kelompok Tani Hutan (KTH), Kader Konservasi Alam (KKA), Kelompok Pecinta Alam (KPA), Izin Usaha Pengelolaan Hutan Kemasyarakatan (IUPHKm), dan Hak Pengelola Hutan Desa (HPHD). Selain ketujuh kategori lomba tersebut, diberikan juga apresiasi terhadap kategori Polisi Kehutanan (Polhut), Penyidik Pegawai Negeri Sipil (PPNS), Manggala Agni, Masyarakat Peduli Api (MPA), dan Pengelola Hutan Adat.

Penyelenggaraan Lomba dan Apresiasi Wana Lestari tahun 2018 mengacu pada Peraturan Menteri Lingkungan Hidup dan Kehutanan Nomor: P.43/Menlhk/Setjen/Kum.1/5/2016 tanggal 2 Mei 2016 tentang Pedoman Umum Penyelenggaraan Lomba dan Pemberian Apresiasi Wana Lestari.

Kategori Lomba Wana Lestari tahun 2018 dilaksanakan berjumlah 7 kategori dengan penanggungjawabnya yaitu:

- 1) Penyuluh Kehutanan PNS (BP2SDM)
- 2) Kelompok Tani Hutan (BP2SDM)
- 3) Penyuluh Kehutanan Swadaya Masyarakat (BP2SDM)

- 4) Kader Konservasi Alam (Ditjen PSKL)
- 5) Kelompok Pecinta Alam (Ditjen PSKL)
- 6) Izin Usaha Pemegang Hutan Kemasyarakatan (Ditjen PSKL)
- 7) Pemegang Hutan Desa (Ditjen PSKL)

Kategori yang menjadi tanggungjawab BP2SDM cq. Pusat Penyuluhan, kategori Penyuluh Kehutanan PNS diikuti oleh 13 provinsi (Jambi, Lampung, Bangka Belitung, Jawa Barat, Jawa Tengah, DI Yogyakarta, Jawa Timur, Banten, Bali, Nusa Tenggara Barat, Kalimantan Selatan, Kalimantan Utara dan Sulawesi Tenggara) atau sebesar 38,24%. Kategori Kelompok Tani Hutan diikuti oleh 16 provinsi (Jambi, Lampung, Bangka Belitung, Jawa Barat, Jawa Tengah, DI Yogyakarta, Jawa Timur, Banten, Bali, Nusa Tenggara Barat, Kalimantan Selatan, Kalimantan Utara, Sulawesi Selatan, Kalimantan Barat, Sulawesi Utara dan Papua) atau sebesar 47,06%. Sedangkan kategori Penyuluh Kehutanan Swadaya Masyarakat diikuti oleh 13 provinsi (Lampung, Jawa Barat, Jawa Tengah, DI Yogyakarta, Jawa Timur, Banten, Bali, Nusa Tenggara Barat, Kalimantan Selatan, Kalimantan Utara, Sulawesi Selatan dan Sulawesi Utara) atau sebesar 38,24%.



Gambar 12. Kegiatan verifikasi lapangan kategori Penyuluh Kehutanan PNS di Kalimantan Selatan



Gambar 13. Kegiatan verifikasi lapangan kategori PKSM di di Jawa Tengah



Gambar 14. Kegiatan verifikasi lapangan kategori KTH Klanceng Barokah di Kebumen Jawa Tengah



Berdasarkan Keputusan Menteri Lingkungan Hidup dan Kehutanan Nomor: SK.343/MENLHK/P2SDM/PEG.7/8/2018 tanggal 7 Agustus 2018 ditetapkan Penerima Penghargaan Pemenang Lomba Wana Lestari Tingkat Nasional Tahun 2018 sebagaimana Tabel 13.

Tabel 13. Penerima Penghargaan Pemenang Lomba Wana Lestari Tingkat Nasional 2018.

I. Penyuluh Kehutanan PNS

No	Peringkat	Nama/NIP	Instansi
1.	Terbaik I	ZAIN ARAFAT, S.Hut/ 19690818 199803 1 006	Dinas Kehutanan Provinsi Kalimantan Selatan KPH Hulu Sungai
2.	Terbaik II	SUDIRMAN, S.ST/ 19720209 199803 1 005	Dinas Lingkungan Hidup dan Kehutanan Provinsi Jawa Tengah, BPH Wilayah V Pemalang
3.	Terbaik III	SUHARDI, SP, MM/ 19710504 199803 1 006	Dinas Kehutanan Provinsi Jawa Timur UPT Pengelolaan Hutan Wilayah I Pacitan
4.	Harapan I	CHRISTIN JIWAN, S.Hut/ 19761214 201101 2 005	Dinas Lingkungan Hidup dan Kehutanan Provinsi Nusa Tenggara Barat, KPH Rinjani Barat Pelangan Tastura
5.	Harapan II	DIDI SOBANDI, S.IP, SP, MP/ 19691022 199803 1 003	Dinas Kehutanan Provinsi Jawa Barat Cabang Dinas Kehutanan Wilayah VI
6.	Harapan III	URIP AZHARI, S.Hut, M.Si/ 19820929 201301 1 001	Dinas Kehutanan Provinsi Jambi UPTD KPHP Kerinci Unit I

II. Kelompok Tani Hutan (KTH)

No	Peringkat	Nama Kelompok Tani/Ketua	Alamat
1.	Terbaik I	KTH KLANCENG BAROKAH/ Muhammad Fatihul Umam	Desa Kalipoh, Kec. Ayah, Kab. Kebumen, Provinsi Jawa Tengah
2.	Terbaik II	KTH HUTAN MANDIRI/Fahrudin	Desa Kali Baru, Kec. Batu Benawa, Kab. Hulu Sungai Tengah, Provinsi Kalimantan Selatan
3.	Terbaik III	KTH HARAPAN BERSAMA/Iderus	Desa Sugian, Kec. Sambelia, Kab. Lombok Timur Provinsi Nusa Tenggara Barat
4.	Harapan I	KTH MEKAR JAYA/Dudung	Desa Sindanghayu, Kec. Beber Kab. Cirebon, Provinsi Jawa Barat
5.	Harapan II	KTH HARAPAN MAPPAKASUNGU/Khairil	Desa Buakkang, Kec. Bungaya, Kab. Gowa, Provinsi Sulawesi Selatan
6.	Harapan III	KTH GUNUNG BUJEL ASRI/Mashuri	Desa Sidoharjo, Kec. Samigaluh, Kab. Kulon Progo, D.I. Yogyakarta

III. Penyuluh Kehutanan Swadaya Masyarakat (PKSM)

No	Peringkat	Nama	Alamat
1.	Terbaik I	YURI DULLOH	Desa Pucangan, Kec. Ambal, Kab. Kebumen, Provinsi Jawa Tengah
2.	Terbaik II	SYAMSUDIN ADI SAPUTRA	Desa Langensari, Kec. Blanakan, Kab. Subang, Provinsi Jawa Barat
3.	Terbaik III	HAMZAH	Desa Rantau Bujur, Kec. Telaga Bauntung, Kab. Banjar, Provinsi Kalimantan Selatan
4.	Harapan I	H. MACHRUS SOLIKIN	Desa Puspo, Kec. Puspa, Kab. Pasuruan, Provinsi Jawa Timur
5.	Harapan II	ANDY STENLY DINAR	Desa Kembuan, Kec. Tondano Utara, Kab. Minahasa, Provinsi Sulawesi Utara
6.	Harapan III	SANNE	Desa Julumatene, Kec. Bontolempangan, Kab. Gowa, Provinsi Sulawesi Selatan

IV. Kader Konservasi Alam (KKA)

No	Peringkat	Nama	Alamat
1.	Terbaik I	AGUNG WAHYUDI	Jl. Raya Karang Anyar No. 60 Dusun 48, Ds. Karang Sari, Kec. Jati Agung, Kab. Lampung Selatan, Provinsi Lampung
2.	Terbaik II	NUR AKBAR ALAM	Kelurahan Sudiang Raya, Kec. Bring Kanaya, Kota Makasar, Provinsi Sulawesi Selatan
3.	Terbaik III	SUPARNO	Desa Jatimulyo, Kec. Girimulyo, Kab. Kulon Progo, DIY

V. Kelompok Pecinta Alam (KPA)

No	Peringkat	Nama KPA/ Ketua	Alamat
1.	Terbaik I	SAHABAT MENANAM/ Bagus Yuli Cahyono	Jl. Semeru No. 79, Desa Kalipang, Kec. Sutojayan, Kab. Blitar, Provinsi Jawa Timur
2.	Terbaik II	BIOLASKA/Tunjung Nugraheni	Jl. Sorowajan Baru, Gang Muria No.8 Desa Bangun Tapan, Kab. Bantul, D.I. Yogyakarta
3.	Terbaik III	SAKPALA (Solidaritas Anak Kluwihan Peduli Alam)/Muhtarom	Jl. Goa Jepang KM 5 Klawihan, Desa Sidomukti, Kec. Bandungan, Kab. Semarang, Provinsi Jawa Tengah

VI. Izin Usaha Pengelolaan Hutan Kemasyarakatan (IUPHKm)

No	Peringkat	Nama Kelompok	Alamat
1.	Terbaik I	HKm GEMPA 01	Kabupaten Bangka Tengah, Provinsi Bangka Belitung
2.	Terbaik II	GAPOKTAN WIRA KARYA SEJAHTERA	Kabupaten Tanggamus, Provinsi Lampung
3.	Terbaik III	KELOMPOK TANI HKm SEDYO RUKUN	Kabupaten Gunung Kidul, D.I. Yogyakarta

VII. Hak Pengelolaan Hutan Desa (HPHD)

No	Peringkat	Nama Kelompok	Alamat
1.	Terbaik I	LPHD PAKAN RABAA	Kabupaten Solok Selatan, Provinsi Sumatera Barat
2.	Terbaik II	LPHD PADAN	Kabupaten Lampung Selatan, Provinsi Lampung
3.	Terbaik III	LPHD TANJUNG HARAPAN	Kabupaten Kubu Raya, Provinsi Kalimantan Barat

Berdasarkan Keputusan Menteri Lingkungan Hidup dan Kehutanan Nomor: SK.342/MENLHK/P2SDM/PEG.7/8/2017 tanggal 7 Agustus 2018 ditetapkan Penerima Penghargaan Apresiasi Wana Lestari Tingkat Nasional Tahun 2018 sebagaimana Tabel 14.

Tabel 14. Penerima Penghargaan Pemenang Apresiasi Wana Lestari Tingkat Nasional 2018

I. POLISI KEHUTANAN (POLHUT)

I.I POLISI KEHUTANAN TRENGGINAS

No	Nama/ NIP	Unit Kerja
1.	ANDHIK SETIAWAN, S.Hut/ 19840215 200312 1 003	BPPHLHK Wilayah Kalimantan Seksi I Palangkaraya

I.II POLISI KEHUTANAN TANGGUH

No	Nama/ NIP	Unit Kerja
1.	RAJALIL FIKRI/ 19840306 200312 1 003	Balai KSDA Nusa Tenggara Barat

I.III POLISI KEHUTANAN INOVATIF

No	Nama/ NIP	Unit Kerja
1.	M. DENNY ROSADI, S.PKP/ 19730520 199803 1 002	Balai Taman Nasional Gunung Palung

II. PENYIDIK PEGAWAI NEGERI SIPIL (PPNS)

No	Nama/ NIP	Unit Kerja
1.	HERWIN HERMAWAN, S.P, M.H/198501042003121 003	BPPHLHK Wilayah Sumatera Seksi I Medan
2.	JULIAN, S.Hut, M.Si/ 19730716 199903 1 003	BPPHLHK Wilayah Kalimantan Seksi II Samarinda
3.	HERU SUTOPO, S.Hut, M.Ma/19741122 199703 1 001	BPPHLHK Wilayah JABALNUSRA Seksi II Surabaya

III. MANGGALA AGNI

No	Nama	Daops
1.	SUWANDI	Paser, Provinsi Kalimantan Timur
2.	FENRY M SARAGIH	Labuhanbatu, Provinsi Sumatera Utara
3.	MULYADI	Siak, Provinsi Riau

IV. MASYARAKAT PEDULI API (MPA)

No	Nama	Alamat
1.	M. ZAINUDIN	MPA Musi Banyuasin Provinsi Sumatera Selatan
2.	MESENO	MPA Desa Barito Kuala Provinsi Kalimantan Selatan
3.	SETEPANUS	MPA Desa Kasintuwu Provinsi Sulawesi Selatan

V. PENGELOLA HUTAN ADAT

No	Nama Hutan Adat	Alamat
1.	Masyarakat Hukum Adat Kampung Kuta (Hutan Adat Leuweung Gede)	Kabupaten Ciamis, Provinsi Jawa Barat

Penyelenggaraan Lomba dan Apresiasi Wana Lestari **dimaksudkan** untuk mengetahui dan menetapkan perorangan, kelompok atau aparatur pemerintah yang berprestasi dalam memberdayakan dan mengubah perilaku masyarakat dalam pembangunan bidang lingkungan hidup dan kehutanan melalui mekanisme penilaian tertentu. Adapun **tujuannya** yaitu memberikan penghargaan kepada perorangan, kelompok atau aparatur pemerintah yang telah berperan aktif dan peduli dalam berbagai kegiatan pembangunan lingkungan hidup dan kehutanan, serta untuk meningkatkan motivasi dan peran aktif masyarakat dalam pembangunan lingkungan hidup dan kehutanan. **Output** kegiatan ini yaitu terselenggaranya Lomba dan Apresiasi Wana Lestari tahun 2018. **Outcome** dari kegiatan ini yaitu peningkatan motivasi dan kepedulian masyarakat dalam upaya pengembangan KTH secara menyeluruh dan peningkatan kegiatan penyuluhan dalam rangka pendampingan masyarakat.

Pagu anggaran kegiatan sebesar Rp 134.374.000,- terealisasi keuangan Rp 134.370.656,- atau 100 % dengan target fisik 1 laporan dengan capaian realisasi fisik 1 laporan atau fisik 100%.

7. Temu Karya Pemenang Lomba Wana Lestari Tahun 2018

Temu Karya Pemenang Lomba dan Apresiasi Wana Lestari diselenggarakan sebagai media bagi para pemenang lomba untuk saling bertukar informasi dan pengalaman dalam melaksanakan pembangunan kehutanan. Ajang ini juga **dimaksudkan** sebagai sarana membangun jejaring kerja antar sesama peserta. Rangkaian kegiatan lomba dan Temu Karya ini merupakan salah satu metoda penyuluhan yang diterapkan oleh Kementerian Lingkungan Hidup dan Kehutanan untuk meningkatkan motivasi dan peranserta masyarakat dalam pembangunan lingkungan hidup dan kehutanan. **Output** yang diharapkan adalah terselenggaranya pemberian penghargaan kepada pemenang lomba dan penerima apresiasi Wana Lestari Tahun 2018, serta terbentuknya jejaring kerja diantara para pemenang lomba dan penerima apresiasi. **Outcome** yang diharapkan adalah sharing informasi antar peserta temukarya guna peningkatan pengelolaan KTH.

Temu Karya Pemenang Lomba dan Apresiasi Wana Lestari Tahun 2018 diselenggarakan pada tanggal 15 s/d 21 Agustus 2018 di Hotel Menara Peninsula – Jakarta Pusat. Tema Temu Karya Pemenang Lomba Apresiasi Wana Lestari Tahun 2018 adalah *“Partisipasi Aktif Masyarakat Kunci Keberhasilan Pembangunan Lingkungan Hidup dan Kehutanan”*.



Gambar 15. Pembukaan Temu Karya



Gambar 16. Sidang Bersama DPR MPR RI



Gambar 17. Acara Ramah Tamah dengan Presiden RI di Istana Negara



Gambar 18. Pemberian Penghargaan kepada Pemenang Lomba dan Apresiasi Wana Lestari

Peserta Temu Karya sejumlah 20 orang teladan terdiri dari Juara I Tingkat Nasional kategori lomba dan 13 orang penerima apresiasi, dengan rincian sebagai berikut:

1. Kategori Lomba

- a. Penyuluh Kehutanan PNS : 1 orang
- b. Penyuluh Kehutanan Swadaya Masyarakat : 1 orang
- c. Kelompok Tani Hutan : 1 orang
- d. Kader Konservasi Alam (KKA) : 1 orang
- e. Kelompok Pecinta Alam (KPA) : 1 orang
- f. Kelompok Masyarakat Pemegang Izin HKm : 1 orang
- g. Pengelola Hutan Desa : 1 orang

2. Kategori Apresiasi

- a. Penyidik Pegawai Negeri Sipil (PPNS) : 3 orang
- b. Polisi Hutan (POLHUT) : 3 orang
- c. Manggala Agni : 3 orang
- d. Masyarakat Peduli Api : 3 orang
- e. Pengelola Hutan Adat : 1 orang

Kegiatan dalam Temu Karya :

- 1) Pembukaan Temu Karya
Pembukaan Temu Karya oleh Kepala Badan Penyuluhan dan Pengembangan SDM (BP2SDM) pada tanggal 15 Agustus 2018. Pembukaan Temu Karya juga dihadiri oleh Direktur Jenderal Penegakan Hukum Lingkungan Hidup dan Kehutanan dan Direktur Jenderal Perhutanan Sosial dan Kemitraan Lingkungan yang diwakili oleh Sekretaris Jenderal PSKL.
- 2) Penjelasan Umum Temu Karya oleh Kepala Pusat Penyuluhan
Dalam rangka menyamakan persepsi tentang kegiatan Temu Karya Pemenang Lomba dan penerima apresiasi Wana Lestari, disampaikan penjelasan umum oleh Kepala Pusat penyuluhan
- 3) Menghadiri Sidang Bersama DPR MPR RI
Guna menambah wawasan dan pengalaman, para teladan pemenang Lomba dan Apresiasi Wana Lestari tahun 2018 yang selanjutnya disebut peserta Temu Karya berkesempatan untuk menghadiri Sidang Bersama DPR MPR RI yang dilaksanakan pada tanggal 16 Agustus 2018.
- 4) Pemberian Penghargaan dan Temu Wicara dengan Menteri LHK
Temu wicara dengan Menteri Lingkungan Hidup dan Kehutanan dilaksanakan pada tanggal 16 Agustus 2018 setelah peserta menghadiri Sidang Bersama DPR MPR RI. Temu wicara ini merupakan media untuk berdialog langsung dengan Menteri Lingkungan Hidup dan Kehutanan. Karena Menteri Lingkungan Hidup dan Kehutanan sedang melaksanakan Ibadan haji maka Temu wicara dan pemberian penghargaan kepada peserta dilakukan oleh Inspektur Jenderal.
- 5) Mengikuti Rangkaian Acara Peringatan Ulang Tahun Kemerdekaan RI ke-73
Guna meningkatkan rasa bangga atas prestasi yang telah dicapai dalam kegiatan pembangunan lingkungan hidup dan kehutanan, peserta Temu Karya berkesempatan untuk mengikuti rangkaian Acara Peringatan HUT Kemerdekaan RI ke-73 yaitu:
 - a. Tanggal 17 Agustus 2018 mengikuti Upacara Pengibaran Bendera Pusaka di Istana Negara.
 - b. Tanggal 20 Agustus 2018 mengikuti Acara Ramah Tamah dengan Presiden RI di Istana Negara.
- 6) Rekreasi
Sebagai wahana penambah wawasan peserta dan memupuk rasa cinta terhadap Tanah Air Indonesia. Peserta mengunjungi Taman Mini Indonesia Indah pada tanggal 17 Agustus 2018 setelah mengikuti Upacara HUT Kemerdekaan RI di Istana Negara dan ke Kebun Raya Bogor tanggal 19 Agustus 2018.
- 7) Penutupan Temu Karya dilaksanakan pada tanggal 18 Agustus 2018.

Pagu anggaran kegiatan sebesar Rp 227.462.000,- terealisasi keuangan Rp 227.460.450,- atau 100 % dengan target fisik 1 laporan dengan capaian realisasi fisik 1 laporan atau fisik 100%.

8. Materi Penyuluhan

Berdasarkan Peraturan Menteri Lingkungan Hidup dan Kehutanan Nomor P.77/Menlhk/Setjen/Kum.1/8/2016 tentang Metode dan Materi Penyuluhan Kehutanan, materi penyuluhan kehutanan adalah bahan penyuluhan di bidang kehutanan yang akan disampaikan oleh para penyuluh kehutanan kepada pelaku utama dan pelaku usaha dalam bentuk informasi, teknologi, rekayasa sosial, manajemen, ekonomi, hukum, dan kelestarian lingkungan hidup.

Materi penyuluhan yang dilaksanakan tahun 2018 yaitu 4 (empat) materi penyuluhan, 1 edisi majalah kenari tahun 2017, serta buku kerja Penyuluh yang digandakan, dengan rincian sebagai berikut:

- a. Buku "Pendampingan Pengembangan Kewirausahaan" sebanyak 40 eks
- b. Buku "Pendampingan Rencana Pengembangan Usaha" sebanyak 40 eks
- c. Buku "Pendampingan Pembentukan dan Penguatan KTH" sebanyak 40 eks
- d. Buku "Pendampingan Permohonan Akses Kelola Perhutanan Sosial" sebanyak 40 eks
- e. Buku "Pendampingan Penanganan Konflik Sumberdaya Hutan" sebanyak 40 eks
- f. Pencetakan Majalah Kenari edisi 1 tahun 2017 sebanyak 50 eks
- g. Pencetakan Buku Agenda tahun 2018 sebanyak 76 buah

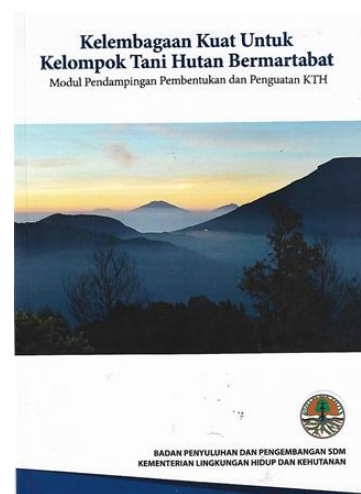
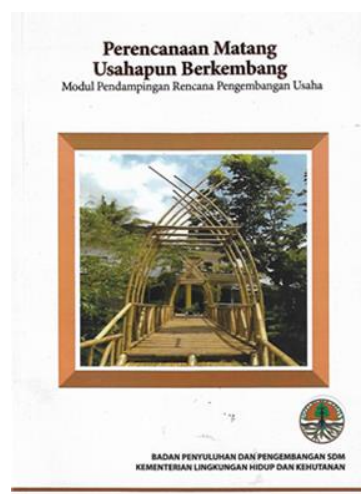
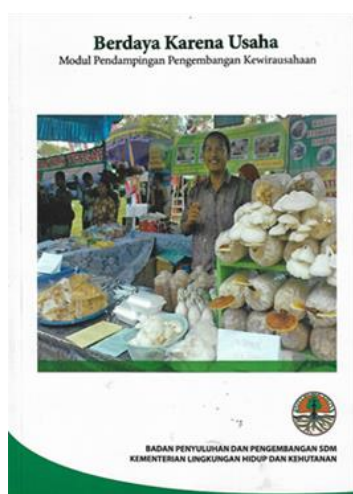

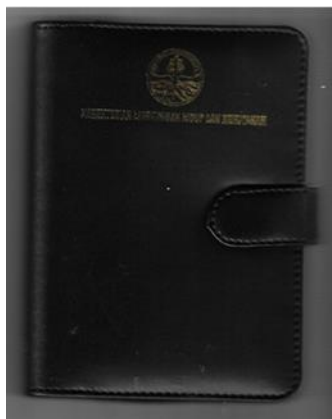
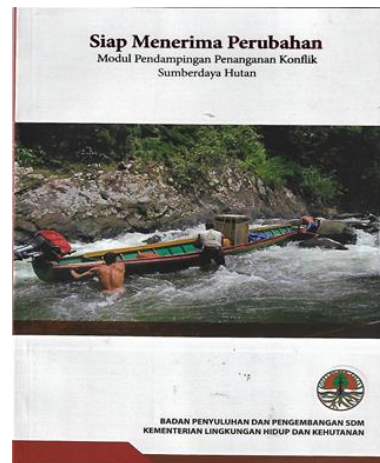
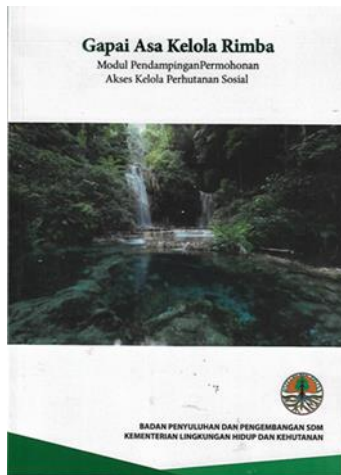

Gambar 19. Materi Penyuluhan Kehutanan

Output dari kegiatan ini adalah sebagai berikut:

1. Tersedianya informasi terkini bagi penyuluh kehutanan maupun masyarakat seputar kegiatan penyuluhan kehutanan dan perhutanan sosial.
2. Meningkatnya jumlah materi penyuluhan kehutanan khususnya dalam bentuk media cetak.

Outcome yaitu meningkatnya pengetahuan dan wawasan penyuluh kehutanan dan masyarakat seputar kebijakan dan materi-materi lingkungan hidup dan kehutanan.

Buku yang telah digandakan telah didistribusikan kepada sasaran penyuluhan. Pendistribusian buku dilakukan secara berkala sesuai dengan kebutuhan/permintaan dari sasaran penyuluhan.

Pagu anggaran kegiatan sebesar Rp 35.235.000,- terealisasi keuangan Rp 35.232.500,- atau 99,99 % dengan target fisik 1 judul dengan capaian realisasi fisik 1 judul atau fisik 100%.

9. Majalah Kenari

Majalah Kenari Tahun 2018 hadir dengan tema “Monitoring Pendamping dan Kelompok Tani Hutan melalui Sistem Informasi Pendamping (SIMPING)”. Proses pendampingan Kelompok Tani Hutan (KTH) baik dalam kerangka skema perhutanan sosial maupun non perhutanan sosial dapat berjalan efektif dan efisien jika didukung oleh SDM penyuluh kehutanan yang kompeten dan profesional. Selain itu, sinergitas

dengan berbagai pihak (masyarakat, LSM, Perguruan Tinggi, Pemda) penting dibangun untuk mewujudkan KTH yang kuat dan mandiri. Harapannya adalah masyarakat sejahtera dan kelestarian sumber daya alam terjaga. Untuk mengetahui perkembangan pendampingan dari KTH, perlu dilaksanakan monitoring dan evaluasi berdasarkan pada data dan informasi yang akurat, valid dan terkini secara berkelanjutan dari tingkat tapak. Guna monitoring dan evaluasi tersebut saat ini telah dibangun alat berupa Aplikasi Sistem Informasi Pendamping (SIMPING).

Untuk kelancaran pelaksanaan penerbitan majalah penyuluh kehutanan “Kenari” tahun 2018 telah ditetapkan dewan redaksi melalui surat keputusan Kepala Pusat Penyuluhan No. SK.42/LUH/PP/KEU.0/9/2017 pada tanggal 14 September 2018 tentang Perubahan atas Surat Keputusan Kepala Pusat Penyuluhan Nomor SK.13/LUH/PP/KEU.1.2/2018 tentang Dewan Redaksi Majalah Penyuluhan Kehutanan “Kenari” Tahun 2018. Susunan keanggotaan dewan redaksi sebagaimana berikut:

Penanggung Jawab	:	Kepala Pusat Penyuluhan
Ketua Redaktur	:	Kepala Bidang Pengembangan Penyuluhan
Anggota	:	1. Kepala Sub Bidang Metode dan Materi Penyuluhan 2. Kepala Sub Bidang Program dan Evaluasi 3. Dr. Ir. Yumi Angelia, M.Si 4. Cucu Setiawati, S.Hut
Penyunting/Editor	:	1. Ir. Ryke Lilik S. Siswari 2. Firmansyah, S.Hut. M.Si 3. Ernita M. Thersia, S.Hut 4. Eli Sugianto, S.Hut
Sekretariat	:	1. Sutarno 2. Yamin 3. Atu Badariah Fauziah, S.Hut
Design Grafis	:	1. Jaya Suhendi 2. Minggu S. Kalegom, S.Kom

Berdasarkan hasil rapat dewan redaksi, maka judul-judul artikel yang dipilih untuk dimuat dalam Majalah Penyuluhan Kehutanan “Kenari” Edisi Tahun 2018 adalah sebagaimana Tabel 15.

Tabel 15. Judul-judul artikel yang dimuat di Majalah “Kenari” Edisi Tahun 2018

No	Judul	Nama
1	Dahsyatnya Simping memonitor Kinerja Pendamping	Denni Rasyid, SE, M.Si
2	Cibiran yang Berbuah Kesuksesan	Ernita Mery Theresia
3	Pendampingan Berteman, Kunci Sukses Perhutanan Sosial	Dr. Ir. Yumi, M.Si
4	Zain Arafat, "Maju adalah Kebanggaanku"	Ir. Endang Dwi Hastuti, MM
5	Menuai Pengetahuan Melalui Workshop Sekolah Lapang Pencegahan Kebakaran Hutan dan Lahan	

No	Judul	Nama
6	Mau Jadi Pengusaha Sukses? Yuuuuuk Belajar di Wanawiyata Widyakarya!	Siwi tri Utami, S.Hut
7	Pembangunan Hutan Desa sebagai Salah Satu Pilar Terwujudnya Kesejahteraan Masyarakat dan Hutan yang Lestari	Firmansyah, S.Hut, M.Si
8	Sekolah Lapang, Terbukti Bermanfaat Nyata bagi Masyarakat	Nden Rissa Hadikusumah, S.Hut
9	GEDONG GINCU DI LAHAN HUTAN Pengalaman Pendampingan KULIN KK di LMDH Rimba Raya Lestari Majalengka	Budi Budiman, S.Hut, M.Sc
10	Aktivitas Koperasi KTH Pasca Fasilitasi Badan Hukum	Murtado, S.Hut, MP
11	Forestamart.Com, Kenapa Tidak ?	Eli Sugianto, S.Hut
12	Hutan Kemasyarakatan (Hkm) Sikayan Balumuik : “Menyatukan Mimpi Anggota Menjadi Fakta”	Meriyenti, S.Hut, M.Si
13	KTH Klanceng Barokah, KTH Terbaik Nasional Lomba Wana Lestari Tahun 2018	Akhmad Riyadi, SP, MM
14	Peran Strategis Hutan Rakyat Menuju Kelestarian Lingkungan	Sarah Widyatami, S.Hut, MM
15	PENGARUH MEDIA TANAM SERBUK GERGAJI KAYU SENGON (Paraserianthes falcataria) TERHADAP PERTUMBUHAN MISELIUM JAMUR TIRAM PUTIH (Pleurotus ostreatus)	Gugie Nugraha, S.Hut
16	Peluang Investasi Budidaya Jamur Tiram	R.Didin Sudiardini
17	Mengenal Lebih Dekat Madu yang Bermutu	Dra. Nadjmatun Baroroh, M.Hum
18	Memampukan Masyarakat Desa Bukit Layang Mengurus Hutan Melalui Pola Hutan Tanaman Rakyat	Ade Irma Sembiring
19	Mangrove Munjang Pengembangan Ekowisata di Bangka Tengah	Darman Suriah

Dalam rangka penyebaran informasi, Majalah Kenari diupload di Website Pusat Penyuluhan dan Cyber Extention dalam bentuk elektronik yaitu e-Magazine (website: pusluh.bp2sdm.menlhk.go.id).



Gambar 20. Majalah Kenari

Ouput penerbitan “Kenari” adalah terbitnya Majalah Kenari 1 edisi.

Outcome yaitu :

1. Peningkatan pengetahuan dan wawasan penyuluh kehutanan dan masyarakat tentang kegiatan penyuluhan kehutanan.
2. Peningkatan pengetahuan dan wawasan penyuluh kehutanan dan masyarakat tentang monitoring dan evaluasi KTH skema PS maupun non PS melalui aplikasi Sistem Informasi Pendamping.

Pagu anggaran kegiatan sebesar Rp 29.603.000,- terealisasi keuangan Rp 29.602.100,- atau 100 % dengan target fisik 1 edisi dengan capaian realisasi fisik 1 edisi atau fisik 100%.

10. Publikasi Penyuluhan di Media Cetak dan Media Elektronik

Materi penyuluhan kehutanan yang disampaikan kepada sasaran/masyarakat penyuluhan perlu ditingkatkan kualitas dan kuantitasnya seiring dengan kebutuhan di lapangan dan dilakukan secara berkesinambungan. Materi penyuluhan dapat disajikan dalam berbagai bentuk antara lain media cetak (buku, majalah, leaflet, booklet, dan lain-lain) dan media elektronik (video, website dan aplikasi).

Publikasi kegiatan penyuluhan yaitu pengembangan Aplikasi Sistem Informasi Penyuluhan (SIMLUH) dan Aplikasi Sistem Informasi Pendamping (SIMPING). Aplikasi SIMLUH adalah suatu sistem informasi penyuluhan yang memuat informasi tentang data penyuluh (Penyuluh PNS, PKSM, Swasta), KTH dan sarana prasarana penyuluhan yang terintegrasi dengan Aplikasi SIMPING, dimana proses input dan monitoring kegiatan melibatkan penyuluh kehutanan di tingkat tapak, administrator provinsi (Dinas Provinsi) dan administrator pusat (Pusat Penyuluhan). Sedangkan Aplikasi SIMPING adalah suatu aplikasi yang berfungsi untuk memonitor dan mengevaluasi kinerja pendamping dan perkembangan KTH binaan pendamping KTH dari sisi kelola kelembagaan, kelola kawasan dan kelola usaha yang terintegrasi dengan database penyuluh dan KTH non hutsos pada aplikasi SIMLUH, serta KTH hutsos pada aplikasi Sinav PS yang mana proses input dan monitoring kegiatan melibatkan penyuluh kehutanan di tingkat tapak, administrator provinsi (Dinas Provinsi) dan administrator pusat (Pusat Penyuluhan).

Output dari kegiatan publikasi media cetak dan elektronik adalah:

1. Pengembangan Aplikasi Sistem Informasi Penyuluhan (SIMLUH).
2. Tersedianya Aplikasi Sistem Informasi Pendamping (SIMPING) untuk monev kegiatan penyuluhan kehutanan seputar kegiatan pendampingan perhutanan sosial dan KTH.

Sedangkan **outcome** yaitu :

1. Mempermudah pelaksanaan monev kegiatan penyuluhan kehutanan.
2. Peningkatan motivasi penyuluh dalam melakukan kegiatan pendampingan.



Website Pusat Penyuluhan, <http://pusluh.bp2sdm.menlhk.go.id/>

Aplikasi SIMLUH



Aplikasi SIMPING

Gambar 21. Publikasi Media Elektronik

Pagu anggaran kegiatan sebesar Rp 196.786.000,- terealisasi keuangan Rp 196.475.600,- atau 99,84 % dengan target fisik 1 laporan dengan capaian realisasi fisik 1 laporan atau fisik 100%.

11. Penyusunan Dokumen Rencana Kerja (Renja) Pusat Penyuluhan Tahun 2019

Dokumen Renja Pusat Pusat Penyuluhan Tahun 2019 adalah instrumen dasar sebagai acuan kerangka kerja, perkiraan pembiayaan, dan capaian fisik pada kegiatan peningkatan penyuluhan. Rencana kerja memberikan informasi berupa program, kebijakan, kegiatan, sasaran, tujuan dan hasil serta keluaran yang diharapkan.



Gambar 22. Dokumen Renja Pusat Penyuluhan 2019

Output dari kegiatan Penyusunan Renja Tahun 2019 adalah tersusunnya dokumen perencanaan tahunan atau Renja mengacu pada Renstra Pusat Penyuluhan Tahun 2015 – 2019.

Outcome dari kegiatan ini adalah terfasilitasinya kegiatan peningkatan penyuluhan kehutanan.

Pagu anggaran kegiatan sebesar Rp 31.670.000,- terealisasi keuangan Rp 31.646.800,- atau 99,93 % dengan target fisik 1 dokumen dengan capaian realisasi fisik 1 dokumen atau fisik 100%.

12. Penyusunan Dokumen RKA-KL Pusat Penyuluhan Tahun 2019

Kegiatan ini **dimaksudkan** untuk menghasilkan RKA-K/L yang berkualitas dalam penyusunan anggaran yang dilakukan setiap tahun dan memberi keyakinan mengenai akurasi, keandalan dan keabsahan informasi dalam RKA-K/L. **Output** dari kegiatan ini yaitu tersusunnya RKA-KL Pusat Penyuluhan Tahun 2019. **Outcome** dari kegiatan ini adalah terfasilitasinya kegiatan peningkatan penyuluhan kehutanan sehingga kualitas kegiatan penyuluhan kehutanan semakin baik.

Pagu anggaran kegiatan Pusat Penyuluhan tahun 2019 berjumlah Rp.10.919.500.000,- (semua sumber dana RM) yang tertuang pada dokumen Daftar Isian Pelaksanaan Anggaran (DIPA) Tahun 2019 Satuan Kerja Pusat Penyuluhan sesuai dengan Surat Pengesahan Nomor : SP DIPA-029.08.1.400206/2018 tanggal 5 Desember 2018,

Pagu anggaran kegiatan sebesar Rp 36.505.000,- terealisasi keuangan Rp 36.492.100,- atau 99,96 % dengan target fisik 1 dokumen dengan capaian realisasi fisik 1 dokumen atau fisik 100%.

13. Penyusunan Programa Penyuluhan 2019

Programa penyuluhan kehutanan, sebagaimana tertuang dalam Peraturan Menteri Kehutanan Nomor: P. 78/Menhut-II/2014 tentang Pedoman Penyusunan Programa Penyuluhan Kehutanan, merupakan rencana tertulis yang disusun secara sistematis untuk memberikan arah dan pedoman sebagai alat pengendali pencapaian tujuan penyuluhan kehutanan.

Programa Penyuluhan Kehutanan Tahun 2019 ini disusun berdasarkan Renstra KLHK, Renstra BP2SDM, Renstra Pusat Penyuluhan serta hasil evaluasi terhadap Programa Penyuluhan Kehutanan Nasional Tahun 2017. Ruang lingkup programa ini memuat keadaan umum pembangunan kehutanan, masalah yang dihadapi dan cara pencapaian tujuan serta rencana kegiatan Penyuluh Kehutanan di tingkat pusat tahun 2019. Kegiatan penyuluhan kehutanan tahun 2019 diarahkan untuk mendukung pencapaian Indikator Kinerja Program (IKP) dan Indikator Kinerja Kegiatan (IKK) Pusat Penyuluhan Tahun 2019.

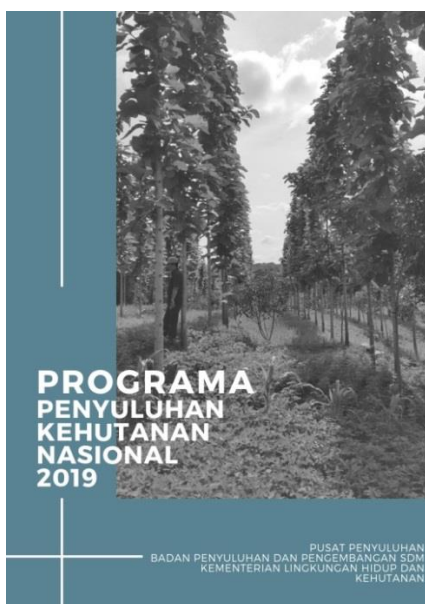

Gambar 23. Dokumen Programa Penyuluhan 2019

Output: tersusunnya dokumen Programa Penyuluhan Kehutanan 2019.

Outcome yaitu terwujudnya sinergisitas baik di tingkat pusat, provinsi/kabupaten/kota dengan unsur terkait lain dalam menunjang pelaksanaan pembangunan serta sebagai acuan penyusunan Rencana Kerja Tahunan Penyuluh (RKTP) bagi para Penyuluh Kehutanan di pusat Tahun 2019 dan sekaligus sebagai bahan perencanaan penyusunan anggaran tahun 2019.

Pagu anggaran kegiatan sebesar Rp 21.460.000,- terealisasi keuangan Rp 21.456.000,- atau 99,98 % dengan target fisik 1 dokumen dengan capaian realisasi fisik 1 dokumen atau fisik 100%.

14. Penyusunan Laporan Satker (Bulanan, Triwulan, Semester, Tahunan)

Laporan Satker dibuat dalam bentuk bulanan, triwulan, semesteran dan tahunan dan pada akhir tahu anggaran disusun dalam bentuk buku dan untuk digunakan bahan evaluasi untuk kegiatan bulanan sejumlah 12 laporan, laporan triwulan disusun

dalam bentuk buku dan untuk digunakan bahan evaluasi untuk kegiatan triwulan sejumlah 4 laporan, laporan semester disusun dalam bentuk buku dan untuk digunakan bahan evaluasi untuk kegiatan semester sejumlah 2 laporan dan untuk laporan tahunan ini disusun dalam bentuk buku dan untuk digunakan bahan evaluasi untuk kegiatan tahunan Satker dan disusun dalam bentuk Laporan Tahunan dengan jumlah 1 laporan.

Maksud Penyusunan Laporan Satker (Bulanan, Triwulan, Semester, Tahunan) adalah memonitor perkembangan penyerapan anggaran sesuai jadwal yang telah direncanakan dalam POK. **Tujuannya** dari kegiatan ini adalah mencatat pelaksanaan (progres) kegiatan Satker sesuai dengan format laporan, bulanan, triwulan dan semester dan hasil laporan triwulan tersebut dilaporkan berjenjang ke Sekbandan P2SDM dan Biro Perencanaan Setjen untuk dilanjutkan ke Bappenas (sebagai laporan Satuan Kerja Tahun berjalan). **Output** kegiatan ini yaitu tersusunnya laporan satker (bulanan, triwulan, semester, tahunan). Sedangkan **outcome** dari kegiatan ini yaitu tertibnya penyusunan laporan kegiatan Satker Pusat Penyuluhan Tahun 2018.

Pagu anggaran kegiatan sebesar Rp 56.555.000,- terealisasi keuangan Rp 56.450.200,- atau 99,81 % dengan target fisik 19 laporan dengan capaian realisasi fisik 19 laporan atau fisik 100%.

15. Penyusunan LKj Satker PUSLUH Tahun 2017

Laporan Kinerja (LKj) Pusat Penyuluhan Tahun 2017 disusun sebagai pertanggungjawaban kegiatan penyuluhan dalam menjalankan tugas pokok dan fungsi sesuai dengan Peraturan Menteri Lingkungan Hidup dan Kehutanan Nomor P.18/Menhut-II/2014 dan Rencana Kinerja Tahun 2017. Laporan Kinerja (LKj) Tahun 2017 disusun sesuai amanat Peraturan Presiden Nomor 29 Tahun 2014 tentang Sistem Akuntabilitas Kinerja Instansi Pemerintah (SAKIP) dan berpedoman kepada Peraturan Menteri Pendayagunaan Aparatur Negara dan Reformasi Birokrasi Nomor: 53 Tahun 2014 tentang Petunjuk Teknis Perjanjian Kinerja, Pelaporan Kinerja dan Tata Cara Reviu Atas Pelaporan Kinerja Instansi Pemerintah.

Berdasarkan hasil pengukuran kinerja, rata-rata capaian kinerja Pusat Penyuluhan Tahun 2017 sebesar 103,33 % dengan realisasi anggaran sebesar Rp. 8.331.923.673,- atau 99,78 % dari pagu anggaran APBN-P Tahun 2017.

Rincian capaian kinerja kegiatan Pusat Penyuluhan Tahun 2017 per IKK baik keuangan maupun fisiknya dijelaskan, sbb :

- a. Capaian kinerja meningkatnya kelas KTH dari Pemula ke Madya tahun 2017 terealisasi sejumlah 450 unit KTH atau sejumlah 100 % dengan rasio efisiensi capaian kinerja sebesar 1,00 sehingga capaian pada Tahun 2017 dapat dikategorikan cukup efektif.
- b. Capaian kinerja terbentuknya koperasi kelompok tani hutan tahun 2017 terealisasi sejumlah 10 unit koperasi KTH atau sejumlah 100 % dengan rasio efisiensi capaian kinerja sebesar 1,00 sehingga capaian pada Tahun 2017 dapat dikategorikan cukup efektif.
- c. Capaian kinerja terbentuknya Lembaga Pelatihan dan Pemagangan Usaha Kehutanan Swadaya (LP2UKS) tahun 2017 terealisasi sejumlah 10 unit LP2UKS atau sejumlah 100 % dengan rasio efisiensi capaian kinerja sebesar 1,00 sehingga capaian pada Tahun 2017 dapat dikategorikan cukup efektif.
- d. Capaian kinerja tenaga pendamping KTH handal dalam pemberdayaan masyarakat tahun 2017 dari target 300 orang terealisasi 340 orang atau sebesar 113,33 % dengan rasio efisiensi capaian kinerja sebesar 1,13 sehingga capaian pada Tahun 2017 dapat dikategorikan efektif.

Pusat penyuluhan sudah melaksanakan kegiatan dengan baik. Hal ini ditunjukkan dengan hasil pengukuran capaian kinerja didapatkan rata – rata sebesar 103,33 %. Rasio efisiensi capaian kinerja Pusat Penyuluhan Tahun 2017 sebesar 1,04. Nilai tersebut menunjukkan bahwa Pusat Penyuluhan telah efisien dalam melaksanakan kegiatannya selama satu tahun. Rasio efektivitas capaian kinerja Pusat Penyuluhan Tahun 2017 sebesar 0,98. Nilai ini menunjukkan bahwa kegiatan yang dilakukan tahun 2016 lebih efektif dibandingkan dengan kegiatan tahun 2017. Pengukuran capaian kinerja dimaksudkan untuk mengetahui tingkat pencapaian rencana dan keberhasilan dalam melaksanakan kegiatan penyuluhan tahun 2017.

Output kegiatan ini yaitu tersusunnya Laporan Kinerja (LKj) Tahun 2017. Sedangkan **outcome** dari kegiatan ini yaitu sebagai bahan masukan untuk melakukan perbaikan dalam meningkatkan kinerja Pusat Penyuluhan pada tahun yang akan datang.

Pagu anggaran kegiatan sebesar Rp 28.790.000,- terealisasi keuangan Rp 28.747.300,- atau 99,85 % dengan target fisik 1 laporan dengan capaian realisasi fisik 1 laporan atau fisik 100%.

16. Penyelenggaraan Pembinaan Pegawai dan Evaluasi Administrasi

Maksud dan tujuan Pembinaan Pegawai Lingkup Pusat Penyuluhan Tahun 2018 adalah sebagai berikut:

1. Membangun motivasi pegawai dalam menjalankan tugas pokok dan fungsinya sebagai Pegawai Negeri Sipil;
2. Menjalin kerjasama, meningkatkan silaturahmi dan menumbuhkan keterpaduan sikap dan semangat seluruh jajaran pegawai Pusat Penyuluhan dalam rangka mencapai mencapai tujuan organisasi.
3. Membangun Etos Kerja kepada seluruh pegawai supaya nantinya dapat menerapkan konsep revolusi mental dengan memiliki kejujuran, etos kerja, disiplin dan berintegritas.

Output : terselenggaranya pembinaan pegawai Pusat Penyuluhan. **Outcome** kegiatan ini yaitu meningkatnya motivasi dan kinerja pegawai lingkup Pusat Penyuluhan



Gambar 24. Pembukaan oleh Kepala Badan Penyuluhan dan Pengembangan SDM



Gambar 25. Foto bersama setelah senam



Gambar 26. Pemberian Motivasi



Gambar 27. Kegiatan Outbond

Kegiatan Pembinaan Pegawai Lingkup BP2SDM dilaksanakan selama 2 hari yaitu pada tanggal 27 s.d 28 Juli 2018 bertempat di Hotel Santa Monica Bogor Provinsi

Jawa Barat yang diikuti sebanyak 265 orang, dengan rincian Pusat Penyuluhan 47 orang, Sekretariat BP2SDM 100 orang dan Pusat Diklat SDM LHK 118 orang.

JADWAL TENTATIVE PEMBINAAN PEGAWAI LINGKUP BADAN P2SDM TANGGAL 27 dan 28 Juli 2018		
Waktu 1	Acara 2	Keterangan 5
Hari I, 27 Juli 2018		
07.00 – 07.30	Persiapan keberangkatan	- Jakarta : 07.00 - Bogor : 07.30 Agar mempersiapkan sarapan masing-masing, karena snack pagi baru disediakan jam 10 pagi
07.30 – 10.00	Keberangkatan	Pakaian seragam internal masing-masing satker
10.00 – 12.00	Outbond Foto bersama	Icebreaking di ballroom
12.00 – 14.00	Ishoma	Difasilitasi hotel
14.00 – 16.00	Outbond Foto bersama	Melihat cuaca, jika hujan pindah ke ballroom
16.00 – 18.00	Pembagian kamar dan Acara bebas	
18.00 – 19.00	Ishoma	
19.00 - 23.00	Pembinaan Pegawai : 1. Pembukaan MC. 2. Doa 3. Laporan Ketua Panitia 4. Pembinaan oleh Kepala Badan P2SDM. 5. Pemberian materi oleh motivator Analisa 6. Hiburan dan Ramah Tamah a. Spontanitas masing2 satker b. Dorprize - Sepeda (utama) - Lain-lain dari masing-masing satker (min. 10) - Payung 7. foto bersama	Memakai pakaian batik
Hari II, 28 Juli 2018		
06.00 – 07.00	Senam	Memakai kaos kuning biru, kerudung dihimbau berwarna biru
07.00 – 07.15	Coffe break	
07.15 – 08.15	tracking	Membawa alat minum masing-masing
08.15 – 10.00	Sarapan dan Persiapan pulang	

Gambar 28. Jadwal kegiatan Pembinaan Pegawai Pusat Penyuluhan

Pagu anggaran kegiatan sebesar Rp 146.095.000,- terealisasi keuangan Rp 145.987.700,- atau 99,93 % dengan target fisik 1 laporan dengan capaian realisasi fisik 1 laporan atau fisik 100%.

17. Penyusunan Laporan Monev Penyuluhan (Penyusunan Design SPIP)

Penyelenggaraan Sistem Pengendalian Intern Pemerintah (SPIP) lingkup Pusat Penyuluhan dimaksudkan untuk memberikan keyakinan yang memadai bahwa tujuan organisasi dapat dicapai melalui penyelenggaraan kegiatan yang efektif, ekonomis, dan efisien, keandalan pelaporan keuangan, keamanan pengelolaan aset barang milik negara (BMN), serta ketaatan sesuai dengan semangat dan implementasi dari Peraturan Pemerintah Nomor 60 Tahun 2008 tentang Sistem

Pengendalian Intern Pemerintah (SPIP) merupakan pedoman untuk instansi pemerintah dalam menyelenggarakan sistem pengendalian intern.

Penyelenggaraan SPIP di lingkungan Kementerian Lingkungan Hidup dan Kehutanan mengacu pada Peraturan Menteri Kehutanan Nomor P.38/Menlhk-Setjen/2015. Penyelenggaraan Sistem Pengendalian Intern Pemerintah (SPIP) lingkup Pusat Penyuluhan perlu adanya pengintegrasian antar unsur Sistem Pengendalian Intern Pemerintah (SPIP) dan pengaturan langkah-langkah konkret yang dilaksanakan dalam bentuk desain penyelenggaraan agar dapat dengan mudah dilaksanakan, dimonitor dan dievaluasi kelancaran penyelenggaraannya.

Maksud dari disusunnya desain SPIP adalah untuk memberi gambaran pelaksanaan SPIP di lingkup Pusat Penyuluhan sehingga dapat diambil langkah-langkah untuk mengoptimalkan desain SPIP tersebut. **Tujuan** pemantauan dan evaluasi terhadap penyelenggaraan SPIP di lingkup Pusat Penyuluhan adalah sebagai berikut:

1. Mengetahui keefektifan dari SOP yang disusun dalam meminimalisir faktor-faktor risiko sebuah kegiatan.
2. Mengetahui dan mengidentifikasi kendala-kendala yang masih ada di dalam pelaksanaan sebuah kegiatan.
3. Menentukan tindak lanjut untuk mengatasi kendala-kendala yang timbul sehingga kegiatan dapat berjalan sesuai dengan harapan.

Output : tersusunnya laporan monev penyuluhan (penyusunan design SPIP). **Outcome** kegiatan ini yaitu keefektifan penyelenggaraan kegiatan di Pusat Penyuluhan.

Desain SPIP Pusat Penyuluhan Tahun 2018 ini mencakup 3 Bidang yaitu Bidang Pengembangan Penyuluhan, Ketenagaan Penyuluhan dan Kelembagaan Penyuluhan. Dari ketiga bidang tersebut diidentifikasi 2 kegiatan yang memiliki risiko signifikan sebanyak 8 risiko. Semua risiko yang teridentifikasi tersebut dikendalikan dengan membuat SOP pengendalian pada masing-masing risiko.

Pagu anggaran kegiatan sebesar Rp 209.365.000,- terealisasi keuangan Rp 209.044.046,- atau 99,85 % dengan target fisik 1 laporan dengan capaian realisasi fisik 1 laporan atau fisik 100%.

18. Layanan Perkantoran.

Kegiatan layanan perkantoran memuat operasional dan pemeliharaan kantor terdiri atas pemeliharaan peralatan perkantoran, perawatan kendaraan bermotor

roda 4, perawatan kendaraan bermotor roda 2, operasional perkantoran (biaya pengiriman, laminasi, kearsipan, biaya pegawai harian, honor pengelola keuangan).

Output : terlaksananya kegiatan perkantoran Pusluh. **Outcome** dari kegiatan ini yaitu meningkatnya kelancaran pelaksanaan kegiatan-kegiatan perkantoran.

Pagu anggaran kegiatan sebesar Rp 1.200.000.000,- terealisasi keuangan Rp 1.199.952.953,- atau 100.00 % dengan target fisik 12 bulan dengan capaian realisasi fisik 12 bulan atau fisik 100%.

C. Permasalahan dan Saran Tindak Lanjut

Permasalahan dan upaya pemecahan masalah kegiatan peningkatan penyuluhan diantaranya adalah:

1. Sebagian sertifikat peningkatan kelas KTH masih dalam proses penyelesaian di Dinas Kehutanan Provinsi (Provinsi Jambi, Maluku Utara, Sumatera Barat, Bangka Belitung, Kepulauan Riau, Nusa Tenggara Timur, Banten, Kalimantan Barat, Kalimantan Selatan, Sulawesi Barat, Papua dan Papua Barat).
2. Sebagian pengesahan badan hukum koperasi KTH sampai saat ini ada yang belum terbit (Provinsi Banten, Jawa Barat, Jawa Tengah, Daerah Istimewa Yogyakarta, Nusa Tenggara Barat, Sulawesi Selatan dan Sulawesi Tengah).
3. Kapasitas pemahaman dan ketrampilan dalam monitoring pendampingan masih kurang.

Upaya pemecahan masalah yang dilakukan oleh Pusat Penyuluhan adalah:

1. Mendorong penyuluh pendamping KTH untuk mendampingi secara intensif peningkatan kelas KTH dan melakukan koordinasi dengan Dinas Kehutanan agar sertifikat peningkatan kelas KTH segera selesai.
2. Mendorong penyuluh pendamping KTH untuk mendampingi secara intensif pembentukan koperasi dan melakukan koordinasi dengan Dinas Koperasi, UKM, Perindustrian dan Perdagangan agar proses pengesahan legalitas koperasi lebih cepat.
3. Mengembangkan aplikasi Sistem Monitoring Pendampingan (SIMPING) untuk memonitor hasil pendampingan kelompok oleh pendamping yang telah ditunjuk.

D. Rekomendasi

1. Perlu dilakukan komunikasi yang lebih intensif dalam rangka sosialisasi P.89/MENLHK/SETJEN/KUM.1/8/2018 tentang Pedoman Kelompok Tani Hutan agar kegiatan fasilitasi peningkatan kelas KTH lebih optimal.
2. Setiap penyuluh kehutanan pusat dan daerah harus mempunyai data KTH yang terintegrasi meliputi kelas KTH, komoditas/kegiatan/usaha KTH.
3. KTH yang akan diusulkan untuk mendapat fasilitasi koperasi adalah KTH yang memenuhi syarat untuk dijadikan koperasi KTH.

BAB V. PENUTUP

Seluruh kegiatan Pusat Penyuluhan telah dilaksanakan sesuai dengan target yang telah ditetapkan pada rencana kerja dan tata waktu yang tertuang dalam POK. Total Anggaran (Pagu) pada Pusat Penyuluhan Tahun 2018 adalah sebesar Rp.10.854.600.000,- dengan realisasi sebesar Rp. 10.853.254.853,- atau sebesar 99,99%.

Capaian kinerja pada tahun 2018 diharapkan menjadi acuan pelaksanaan kegiatan Tahun 2019 agar pelaksanaan kegiatan dapat lebih baik.

LAMPIRAN

Lampiran 1. Sarana dan Prasarana Pusat Penyuluhan

No	JENIS SARANA DAN PRASARANA	KONDISI		JUMLAH
		BAIK	RUSAK	
PUSAT PENYULUHAN				
1	Jeep	1	-	1
2	Mini Bus (Penumpang 14 Orang Kebawah)	10	-	10
3	Sepeda Motor	1.816	-	1.816
4	Lori Dorong	1	-	1
5	Lemari Penyimpan	1	-	1
6	Mesin Ketik Manual Portable (11-13 Inchi)	2	-	2
7	Mesin Ketik Manual Standard (14-16 Inchi)	2	-	2
8	Lemari Besi/Metal	12	-	12
9	Lemari Kayu	5	-	5
10	Rak Kayu	9	-	9
11	Filing Cabinet Besi	5	-	5
12	Brandkas	5	-	5
13	Kardex Besi	15	-	15
14	Buffet	1	-	1
15	Papan Visual/Papan Nama	1	-	1
16	White Board	4	-	4
17	Copy Board/Elektrik White Board	1	-	1
18	Peta	2	-	2
19	Alat Penghancur Kertas	1	-	1
20	Globe	1	-	1
21	Mesin Absensi	2	-	2
22	Alat Pematong Kertas	1	-	1
23	Headmachine Besar	1	-	1
24	Overhead Projector	2	-	2
25	Panel Pameran	1	-	1
26	Laser Pointer	3	-	3
27	LCD Projector/Infocus	2	-	2
28	Meja Kerja Kayu	40	-	40
29	Kursi Besi/Metal	79	-	79
30	Sice	6	-	6
31	Meja Rapat	14	-	14
32	Meja Komputer	14	-	14
33	Kursi Fiber Glas/Plastik	4	-	4
34	Lemari Es	2	-	2
35	Televisi	1	-	1
36	Wireless	3	-	3
37	Camera Video	1	-	1
38	Tustel	11	-	11
39	Dispenser	1	-	1
40	Handy Cam	6	-	6
41	Gordyin/Kray	1	-	1
42	DVD Player	2	-	2
43	Disc Record Player	1	-	1
44	Blitzer	4	-	4
45	Camera Electronic	1	-	1
46	Video Caption Adder	1	-	1
47	Slide Projector	1	-	1
48	Lensa Kamera	2	-	2
49	Camera Digital	5	-	5
50	Duplicator DVD	1	-	1
51	GPS Receiver	5	-	5
52	Telephone (PABX)	1	-	1
53	Intermediate Telephone/Key Telephone	5	-	5
54	Facsimile	1	-	1
55	Message Switching Center (MSC)	1	-	1
56	Refrigerator	1	-	1
57	Tape Recorder (Alat Laboratorium Kebisingan Dan Getaran)	2	-	2
58	Komputer Jaringan Lainnya	1	-	1

No	JENIS SARANA DAN PRASARANA	KONDISI		JUMLAH
		BAIK	RUSAK	
59	P.C Unit	49	-	49
60	Lap Top	15	-	15
61	Note Book	18	-	18
62	Personal Komputer Lainnya	7	-	7
63	Printer (Peralatan Personal Komputer)	23	-	23
64	Scanner (Peralatan Personal Komputer)	7	-	7
65	CD Writer	1	-	1
66	Peralatan Personal Komputer Lainnya	1	-	1
67	Software Komputer	57	-	57
68	AC Window	3	-	3
TOTAL		2.305	-	2.305

Lampiran 2. Data Peningkatan Kelas KTH

NO	PROVINSI / UPT		A L A M A T			NAMA PENYULUH KEHUTANAN PENDAMPING
	Nama Kelompok/ KTH		DESA / KELURAHAN	KECAMATAN	KABUPATEN	
I	ACEH					
1	1	Mandiri	Riting	Indragiri	Aceh Besar	Cut Salbiah, SP, MP
2	2	Alue Simantok	Hagu	Peudada	Bireuen	Sufriadi, SP
3	3	Maju Jaya	Pandak	Makmur	Bireuen	Irmawati, SP
4	4	Bukit Lapan	Cok Girek	Cok Girek	Aceh Utara	Ir. Abdul Wahab
5	5	Damai Hutani	Suka Damai	Geuredong Pase	Aceh Utara	Saifuddin, SP
6	6	Mutik	Panji Mulia I	Bukit	Bener Meriah	Ismahadi, SP
7	7	Weh Terjun	Bale Redelong	Bukit	Bener Meriah	Lily Elvana, S.ST
II	SUMATERA UTARA					
8	1	Gading Hijau	Karang Gading	Labuhan Deli	Deli Serdang	Pridolin Hutabarat,S.Hut
9	2	KSU Bahagia Keluarga Bahari	Alur Dua	Sei Lapan	Langkat	Ismail Rokan
10	3	Onkopi	Sibaganding	Girsang Sipangan Bolon	Simalungun	Eveline A.Napitupulu, S.Hut
11	4	HKm Gapoktan Persatuan Sibisa Motung (Persamot)	Persaoran	Ajibata	Toba Samosir	Harapan Sitorus
12	5	Satahi	Sibide Barat	Silaen	Toba Samosir	Dahner Marpaung
13	6	Rimbanami Lestari	Perbulu 2	Tarutung	Tapanuli Utara	Tumpal Simare-mare
14	7	Pemuda Tani	Aornakan I	PGGS	Pakpak Barat	Tiosni F. Bancin, SP
15	8	Dos Ukur Mersada	Kuta Tinggi	Salak	Pakpak Barat	Charli Silaen, S.Hut
III	SUMATERA BARAT					
16	1	Murai Tinggi	Padang Laweh	Koto VII	Sijunjung	Reny Rahmayulis, S.Hut
17	2	Aie Badarun	Koto Dalam Barat	Padang Sago	Padang Pariaman	Hery Antoni, S.Hut
18	3	Karya Jaya Mandiri	Lubuk Gadang Selatan	Sangir	Solok Selatan	Joni Putra, S. Hut
19	4	HKm Sikayan Balumuik	Limau Manis Selatan	Pauh	Padang	Hendri
20	5	Sejahtera	Tanjung Bonai	Sumpur Kudus	Sijunjung	Almen
21	6	KTH Gunung Sigantang	Batahan	Ranah Batahan	Pasaman Barat	Yusko Pili, S.Hut
22	7	Hata Meke Bersaudara	III Koto Silungkang	Palembayan	Agam	Ardinal
23	8	Bukik Lumuk	Aripan	X Koto Singkarak	Solok	Delfina Almaita, S. Hut
24	9	Tareh Mangun	Koto Gadang Guguak	Gunung Talang	Solok	Nofri Yeni, SP
25	10	LPHN Pakan Raba'a	Pakan Raba'a	Koto Parik GD	Solok Selatan	Joni Putra, S. Hut
IV	SUMATERA SELATAN					
28	1	Makmur Bersama	Pangkul	Cambai	Prabumulih	Yeyen Sunarto, S.Hut
29	2	Seunting Jaya	Pulau Panggung	Semendo Darat Laut	Muara Enim	Beni Rahmad, S.Hut
30	3	Sari Puspa	Sumaja Makmur	Gunung Megang	Muara Enim	Suroto
31	4	Rimba Asri	Tanjung Agung	Semendo Darat Ulu	Muara Enim	Edi Hastono
32	5	Peduli Lingkungan Lestari	Muara Medak	Bayung Lencir	Musi Banyuasin	Pramoe Wibowo, S.Hut
33	6	Damai Mandiri	Suka Damai	Tungkal Jaya	Musi Banyuasin	Yunita Aryani, SP
34	7	Mahang Jaya	Karang Sari	Lalan	Musi Banyuasin	Kusnadiono
35	8	Buana Hijau Lestari	Suka Karya	STL Lubuk Lawas	Musi Rawas	Subiyanto, SP

NO	PROVINSI / UPT		A L A M A T			NAMA PENYULUH KEHUTANAN PENDAMPING
	Nama Kelompok/ KTH		DESA / KELURAHAN	KECAMATAN	KABUPATEN	
36	9	Suka Jaya	Negeri Pakuan	Buay Pemuka	OKU Timur	Sudiri, SP
37	10	Sumber Rejeki	Rantau Kumpai	Sosoh Buay Rayap	OKU	Kasduan, S.Hut, SIP
38	11	Al Barokah	Muara Medak	Bayung Lencir	Musi Banyuasin	Dede Wahyu
V	LAMPUNG					
37	1	Durian I	Margosari	Pagelaran Utara	Pringsewu	Supeno
38	2	Karya Makmur	Margosari	Pagelaran Utara	Pringsewu	Supeno
39	3	Sido Maju	Datar Lebuay	Air Naningan	Tanggamus	Islah Jamal
40	4	Way Salak	Datar Lebuay	Air Naningan	Tanggamus	Islah Jamal
41	5	Sidodadi I	Sinar Jawa	Air Naningan	Tanggamus	Mudjib, SP
42	6	Hasil Guna	Air Bakoman	Pulau Panggung	Tanggamus	Sagiman
43	7	Margo Rukun VI	Ngarip	Ulu Belu	Tanggamus	Mudjib, SP
44	8	Rimba Jaya	Tambak Jaya	Way Tenong	Lampung Barat	Suwarman
45	9	Wono Rejeki	Batu Api	Pagar Dewa	Lampung Barat	Didik Hardiyanto S
46	10	Jaya Makmur	Suka Makmur	Belalau	Lampung Barat	Acep Kamil
47	11	Wana Mahbu Lestari	Luas	Batu Ketulis	Lampung Barat	Sutopo, S. S.T
48	12	Wana Marga Rahayu	Semarang Jaya	Air Hitam	Lampung Barat	Rasna
49	13	Cempaka III	Kedaung	Pardasuka	Pringsewu	Melyani, SP
50	14	Tunas Mekar II	Selapan	Pardasuka	Pringsewu	Ahmad Luthfie
51	15	Sedia Maju II	Napal	Bulok	Tanggamus	Misni
52	16	Citra Lestari IV	Margamulya	Kelumbayan Barat	Tanggamus	Wiyono
53	17	Bina Karya	Gisting Permai	Gisting	Tanggamus	Idrun, SP
54	18	Wana sejahtera	Way Pring	Pugung	Tanggamus	Idrun, SP
55	19	Karya Mukti	Penyandingan	Kelumbayan	Tanggamus	Hipni
56	20	Tunas Baru Satu	Sinar Rejeki	Jati Agung	Lampung Selatan	Kori Mulyani, SP
57	21	Tunas Jaya Anyar I	Sinar Petir	Bulok	Tanggamus	Jumroni
58	22	Aren Jaya	Lumbirejo	Negeri Katon	Pesawaran	Suyanto
59	23	An Nahl	Pematang Pasir	Ketapang	Lampung Selatan	Mulyanah, SP
60	24	Sumber Rejeki	Sidakayo	Abung Tinggi	Lampung Utara	Raty Yuniarti
61	25	Durian III	Sendang Rejo	Sendang Agung	Lampung Tengah	Suhartono
62	26	Sidomulyo IV	Sidomulyo	Bukit Kemuning	Lampung Utara	Casmiasi
63	27	Harapan Jaya	Kali Miring	Kota Agung Barat	Tanggamus	Heri Nurcahyo
64	28	Maju Lancar	Pekon Balak	Wonosobo	Tanggamus	Kasiyanto
65	29	Wana Lestari	Budi Lestari	Tanjung Bintang	Lampung Selatan	Sulastri, SP
VI	RIAU					
66	1	Marga Tani	Rambah Muda	Rambah Hilir	Rokan Hulu	Johan Wibowo, S.Hut, M.Si
67	2	Cipang Makmur	Cipang Kanan	Rokan IV Koto	Rokan Hulu	Satria 0813 7151 91780
68	3	Setia Karya	Kempas Jaya	Kempas	Indragiri Hilir	Elvin 081268290086
69	4	Hijau Indah	Harapan jaya	Tepuling	Indragiri Hilir	Andrisol 0813 71129475
70	5	Joyo Kusumo	Bayas Jaya	Kempas	Indragiri Hilir	Roni Padli, S.Hut
71	6	Bumi Minyak	Pangkalan Kerinci Timur	Pangkalan Kerinci	Pelalawan	Brigitta Karlina Pritta, S.Hut 0813

NO	PROVINSI / UPT		A L A M A T			NAMA PENYULUH KEHUTANAN PENDAMPING
	Nama Kelompok/ KTH		DESA / KELURAHAN	KECAMATAN	KABUPATEN	
						9383 9325
72	7	Tuah Pelestarian Mangrove	Kelurahan Sungai Pakning	Bukit Baru	Bengkalis	Syarifuddin
73	8	Mangrove Lestari	Sejangat	Bukit Baru	Bengkalis	Syarifuddin
74	9	Gajah Tua Manunggal	Kesumbo Ampal	Bathin Solapan	Bengkalis	Saibun Adelin, S.Hut 085326623682
75	10	Anak nagori	Kesumbo Ampal	Bathin Solapan	Bengkalis	Wahudi, S.ST 085375650600
VII	BANGKA BELITUNG					
76	1	Gapoktan Air Sambar	Tanjung Hitam	Simpang Pesak	Belitung Timur	Bambang Heryyadi, S.Hut
77	2	HKM Gunung Tajam	Kacang Botor	Badau	Belitung	Hernawaty Matanari, S.Hut
VIII	KEPULAUAN RIAU					
80	1	Mandiri Bersama	Tanjung Riau	Sekupang	Batam	Karmawan
81	2	Medang Kenanga	Kuala Sempang	Seri Kuala Lobam	Bintan	Firman
82	3	Sumber Rezeki	Pinang Kencana	Tanjungpinang Timur	Tanjungpinang	Yuslin Taufik
83	4	Gapoktan Lappan	Ceruk	Bunguran Timur Laut	Natuna	M. Syamsu Ridlo, SH
84	5	Makmur Jaya	Batu Gajah	Bunguran Timur	Natuna	Ari Widodo, S.Hut
IX	JAMBI					
83	1	Sungai Kelumbuk	Sungai Telang	Bathin III Ulu	Bungo	Veria Yuliansyah, SST
84	2	Batu Ampar	Lubuk Beringin	Bathin III Ulu	Bungo	Sarwono
85	3	Lubuk Telau	Dusun Baru Pelepat	Pelepat	Bungo	Marlina Pasaribu
86	4	Usaha Bersama	Renah Sungai Ipuh	Limbur Lubuk Mengkuang	Bungo	Ika Veronika, S.hut
87	5	Harapan Jaya	Tebing Tinggi	Muko Muko Bathin IV	Bungo	Mahrizal, SST
88	6	Sungai Miyang	Rantau Pandan	Rantau pandan	Bungo	Fredy Cahyadi, SST
89	7	Hidup Bersama	Sungai Beringin	Pelepat	Bungo	Wirna Sari, S.Hut
90	8	Langkah Maju	Tiangko	Sungai Manau	Merangin	Nurjamat, SST
91	9	Senang Jaya	Sungai Beras	Mendahara Ulu	Tanjab Timur	Joko Triono, S.Hut
X	BENKULU					
94	1	Mandiri	Air Meles Atas	Selupu Rejang	Rejang Lebong	Maryono, S.Hut
95	2	Sumber Rejeki	Air Lanang	Curup Selatan	Rejang Lebong	Siharman, SP
96	3	Sinar Harapan	Air Lanang	Curup Selatan	Rejang Lebong	Siharman, SP
97	4	Bina Tani	Sumber Rejo	Hulu Palik	Bengkulu Utara	Toteng Gunawan, SP
98	5	Tani Makmur	Suka Makmur	Giri Mulya	Bengkulu Utara	Sadimin, SP
99	6	Mekar Sari	Pekik Nyaring	Pondok Kelapa	Bengkulu Tengah	Dede Mulyana
100	7	Donok Mandiri	Talang Donok	Bang Haji	Bengkulu Tengah	Dede Mulyana
101	8	Maju Bersama	Simpang	Seluma Utara	Seluma	Feri Ichwansyah, S.Hut
102	9	Pilar Indah	Susup	Merigi Sakti	Bengkulu Tengah	Muhammad Edi
103	10	Harapan Maju	Air Selimang	Seberang Musi	Kepahiang	Andreas Simbolon, S.Hut
104	11	Maju Jaya	Gandung	Lebong Utara	Lebong	Siti Fathonah, SP
105	12	Usaha Bersama	Merambung	Ulu Manna	Bengkulu Selatan	Ahmad Sopian, S.Hut

NO	PROVINSI / UPT		A L A M A T			NAMA PENYULUH KEHUTANAN PENDAMPING
	Nama Kelompok/ KTH		DESA / KELURAHAN	KECAMATAN	KABUPATEN	
106	13	Giri Bangun	Giri Mulya	Ulu Talo	Seluma	Asriwal, S.Hut.T
XI	JAWA BARAT					
105	1	Sari Tani	Cikeusal	Tanjungjaya	Tasikmalaya	Jejen, SP
106	2	Mekarwangi	Guranteng	Pagerageung	Tasikmalaya	Endas, SP
107	3	Wanamulya	Pasir Huni	Ciawi	Tasikmalaya	Elis Sulistiawati, SP, MP
108	4	Sari Mukti	Sirnasari	Sariwangi	Tasikmalaya	Nandang Suryana
109	5	Jaya Bojong	Bojong	Parigi	Pangandaran	H. Uus Usep
110	6	Sadulur	Jalupang	Kalijati	Subang	Atim Rusdiana, SP
111	7	Sumber Rejeki	Kutamaneuh	Tegalwaru	Karawang	Dedih Jatnika, SST
112	8	Jaya Makmur	Wanajaya	Wanaraja	Garut	Syaifudin Anwar, SP, MP
113	9	Sukamaju	Sindanggalih	Karantengah	Garut	Maman Hardiana
114	10	Rahayu Lingga Mukti Sejahtera	Linggarmukti	Sucinaraja	Garut	Edeng Supriadi
115	11	Tani Mukti	Ibun	Ibun	Bandung	Komarudin
116	12	Sawargi	Cikahuripan	Cimanggung	Sumedang	Andriyatna, A.Md
117	13	Nurul Amal	Gunung Endut	Kalapanunggal	Sukabumi	Ujang Mulyadi, S.Hut
118	14	Lestari	Sukajaya	Pabuaran	Sukabumi	Iman Rusmandar, S.Hut
119	15	Wana Mitra Koridor	Cipeuteuy	Rabandungan	Sukabumi	Entis Sutisna, S. IP
120	16	Wana Mukti	Sukalarang	Sukalarang	Sukabumi	Wina Kurnia Sejati, S.Hut
121	17	Sugih Tani	Cimenteng	Campaka	Cianjur	Tulus, SP, MP
122	18	KTH Pasir Badak	Bongkok	Paseh	Sumedang	Anita
XII	BALAI BESAR TAMAN NASIONAL GUNUNG GEDE PANGRANGO					
123	1	Gerbi Lestari	Cimacan	Cipanas	Cianjur	Wita Puspita Ningrum, S.ST
124	2	Hejo Cipruk	Gekbrong	Gekbrong	Cianjur	Febriyani, S.Hut
125	3	Tunas Bangsa	Cihanyawar	Nagrak	Sukabumi	Arie Yanuar, S.Hut
126	4	Tunas Harapan	Pasir Buncir	Caringin	Bogor	Maria Kurnia Nugrahani, S.Hut
127	5	LBC Lestari	Cileungsi	Ciawi	Bogor	Ratih Mayangsari, S.Hut
XIII	BALAI TAMAN NASIONAL GUNUNG HALIMUN SALAK					
128	1	Bangkit Maju Bersama	Hegamanah	Cibeber	Lebak	Danang Muriantoro 087772089830
129	2	Raksamala	Pulosari	Kalapanunggal	Sukabumi	Yoesry Hilmy 08211021877
XIV	BALAI DIKLAT LHK KADIPATEN					
130	1	Makmur	Liangjulung	Kadipaten	Majalengka	Gugie Nugraha, S.Hut 082226539220
131	2	Wana Bhakti	Gandasari	Kadipaten	Majalengka	Diwi Astriani, H PSM 085222999071
XV	JAWA TENGAH					
132	1	Srikandi	Wonoroto	Watumalang	Wonosobo	Sulistiyanto, SST (087705503488)
133	2	Sumber Rejeki	Bener	Kepil	Wonosobo	Sugi Pratikno, S.Hut (085227007119)

NO	PROVINSI / UPT		A L A M A T			NAMA PENYULUH KEHUTANAN PENDAMPING
	Nama Kelompok/ KTH		DESA / KELURAHAN	KECAMATAN	KABUPATEN	
134	3	Kuncup Selaras	Pungangan	Mojotengah	Wonosobo	Purniyati, A.Md (082133741044)
135	4	Berkah Subur	Watulawang	Pejagoan	Kebumen	Sri Widodo (081385876401)
136	5	Sri Rejeki	Pakuran	Buayan	Kebumen	Sarjiyem (083822363789)
137	6	Wiji Dadi	Sidoagung	Sruweng	Kebumen	Yoyok Tri Setyobudi
138	7	Karang Jambu	Tunjungseto	Sempor	Kebumen	Ari Tri Untoro
139	8	Ngudi Tani	Pesantren	Blado	Batang	Pungkas Priyanto ,SST (081391744404)
140	9	Pakis Aji	Lawangaji	Kandeman	Batang	Hendri Pujiyani,Shut (08999129496)
141	10	Karya Tani	Pesalakan	Bandar	Batang	Asikin,SP (085867346210)
142	11	Sido Maju	Kemiri Timur	Subah	Batang	Umbario,SP (081325147619)
143	12	Krido Tomo	Candi Rejo	Bawang	Batang	Siswo,SP (085290063929)
144	13	Sekar Jaya	Kemawi	Somagede	Banyumas	Muhammad Rizal, A.Md (0815 4297 1863)
145	14	Giri Mulya	Karang Kemojing	Gumelar	Banyumas	Wakhyono, SST (0822 4380 7939)
XVI	BALAI TAMAN NASIONAL GUNUNG MERAPI					
146	1	Serba Usaha Merapi 1	Wondoyo	Cepogo	Boyolali	Dewi Prasetyaning, S.Hut 0813 9233 3867
XVII	JAWA TIMUR					
147	1	Ngudi Subur	Ploso	Kendal	Ngawi	Ir. Udi Djatmiko
148	2	Jati Mulyo	Kradinan	Dolopo	Madiun	Sumedi, SP
149	3	Sumber Molang	Ngiliran	Panekan	Magetan	Kasmini, SP
150	4	Genggong	Randu Gede	Plaosan	Magetan	M. Fajar, SP
151	5	Wana Makmur	Seputih	Mayang	Jember	Sartono, SP
152	6	Sumber Lestari	Sanenrejo	Tempurejo	Jember	Imam Saikhoni, S.Hut
153	7	Wono Sejahtera	Supiturang	Pronojiwo	Lumajang	Amir Rusdi
154	8	Wana Bakti	Kaliwungu	Tempoh	Lumajang	Guntara, S.Hut
155	9	Sumber Makmur	Seloliman	Trawas	Mojokerto	Arif Darmawan, SST
156	10	Tani Subur	Kembangbahu	Kembangbahu	Lamongan	Nur'Aisyah, SP
157	11	Guyub Santoso	Pakel	Bareng	Jombang	Sukarmuji
158	12	Karya Tani	Bangsri	Plandaan	Jombang	Dhenny Supriyanto, SP
159	13	Talang Rejo Tiga	Sumberkokap	Taman Krocok	Bondowoso	Edi Yulianto, SST
160	14	Ngudi Waluyo	Wungu	Wungu	Madiun	Ir. Suparman
161	15	Wonoreso	Nglanduk	Wungu	Madiun	Ir. Suparman
162	16	Rizqi Abadi	Kradinan	Dolopo	Madiun	Sumedi
163	17	Sumber Lestari	Samar	Pagerwojo	Tulungagung	Bambang Prayitno, S.Hut
164	18	Alam Subur	Kaliacar	Gading	Probolinggo	Suprpto, SP., MMA
165	19	Rimba Lestari	Opo-Opo	Krenjengan	Probolinggo	Misna Wiyanto, SP

NO	PROVINSI / UPT		A L A M A T			NAMA PENYULUH KEHUTANAN PENDAMPING
	Nama Kelompok/ KTH		DESA / KELURAHAN	KECAMATAN	KABUPATEN	
166	20	Sumber Rezeki	Berani Wetan	Maron	Probolinggo	Artono, SP
167	21	Tani Lestari	Jurangjero	Gading	Probolinggo	Misna Wiyanto, SP
168	22	Tunas Harapan	Boto	Lumbang	Probolinggo	Utomo
169	23	Bumi Asri	Patalan	Wonomerto	Probolinggo	Koleksom, S.Hut
170	24	Alas Subur	Sumberkare	Wonomerto	Probolinggo	Koleksom, S.Hut
171	25	Sumber Puring	Tandon Sentul	Lumbang	Probolinggo	Utomo
172	26	Wana Makmur	Palang Besi	Lumbang	Probolinggo	Utomo
173	27	Wono Lestari	Burno	Senduro	Lumajang	Nurhayadi, SP
174	28	Jati Mulyo	Andongsari	Ambulu	Jember	Imam Saikhoni, S.Hut
175	29	Ngimbang Makmur	Ngimbang	Palang	Tuban	Suwiyono, SP
176	30	Sumber rejeki	Lebakjabung	Jatirejo	Mojokerto	Eko Ermawanto, SP
177	31	Usaha Cepat	Bogo	Kapas	Bojonegoro	Hartanti, SP
178	32	Lo Nyana Jaya	Soket Laok/Gundul	Tragah	Bangkalan	Suryadi, SP
XVIII	BANTEN					
179	1	Wana Lestari	Sajira	Mekar	Lebak	Suma Supati
180	2	Langgeng Tani	Ciakar	Gunung Kencana	Lebak	Saltim
181	3	Sumber Rejeki	Kaduengang	Cadasari	Pandeglang	Riksan Rustiawan, S. Hut
182	4	Karya Mekar	Cikalong	Cibitung	Pandeglang	H. Yuswanto,SP
183	5	Pondok Kahuripan	Pondok Kahuru	Ciomas	Serang	Eem Emailiah, S. Hut
XIX	BALAI TAMAN NASIONAL UJUNG KULON					
184	1	KTH Resort Rancapinang	Rancapinang	Cimanggu	Pandeglang	Yoga Fernandes, SH
185	2	KTH Resort Kopi	Kertajaya, Tangkilsari, Cimanggu	Cimanggu	Pandeglang	Tini Hartiningsih, S.Hut
186	3	KTH Resort Cibadak	Cibadak, Tugu, Kramatjaya	Cimanggu	Pandeglang	Tri Lestariningsih
187	4	KTH Resort Padali	Padasuka, Mangkualam, Waringin Kurung	Cimanggu	Pandeglang	Tika Swastikajaya
XX	DIY					
188	1	Wono Tirto Lestari	Triharjo	Pandak	Bantul	M. Aris Kusnanta, S.Hut, MP
189	2	Sekar Sari	Mangunan	Dlingo	Bantul	Edi Priyatno, STP
190	3	Sido Kumpul	Selopamioro	Imogiri	Bantul	Mawardi, STP, MM
191	4	Manunggal Karso	Giripeni	Wates	Kulonprogo	Sukarjan
192	5	Pamardi Kismo	Sidomulyo	Pengasih	Kulonprogo	Wahyana
193	6	Girindo Tani	Banjaroya	Kalibawang	Kulonprogo	Supriyanto
194	7	Wana Enggal Semi	Ngentak Rejo	Lendah	Kulonprogo	Wahyu Navitri
195	8	Omah Jamur Segar	Kaliagung	Sentolo	Kulonprogo	Alex Zubaedi
196	9	Sido Raharjo	Girisuko	Panggung	Gunungkidul	Trisno Budi H, S.Hut
197	10	Prasojo	Bale Catur	Gamping	Sleman	BL. Sudirman, SP
198	11	Giri Manunggal	Margodadi	Seyegan	Sleman	Kiswanti, SST
199	12	Tunas Muda	Wonokerto	Turi	Sleman	Umaisaroh, SP

NO	PROVINSI / UPT		A L A M A T			NAMA PENYULUH KEHUTANAN PENDAMPING
	Nama Kelompok/ KTH		DESA / KELURAHAN	KECAMATAN	KABUPATEN	
200	13	Sido Maju	Purwobinangun	Pakem	Sleman	Sri Mundayati, SP
201	14	Muda Berkarya	Wukirsari	Cangkringan	Sleman	Dwiantara, SST
202	15	Ngudi Rejeki 1	Sambirejo	Prambanan	Sleman	Supriyanto, SP
XXI	BALI					
203	1	Madu Sari	Bimbing Sari	Melaya	Jembrana	I Nyoman Kardi
204	2	Sutra Mas	Dangin Tukadaya	Jembrana	Jembrana	Tri Sugiarto, S.Hut
205	3	Bunut Bolong	Manggisari	Pekutatan	Jembrana	I Wayan Yoga
206	4	Linggasari	Silangjana	Sukasada	Buleleng	Made Maha Widiyarta
207	5	Cita Wahana Lestari	Tiyingganding	Selemadeg Barat	Tabanan	I Putu Erman
208	6	Wana Giri Lestari	Penyabangan	Gerokgak	Buleleng	Ketut Sweden
209	7	Glagahlingah	Kintamani	Kintamani	Bangli	I Putu Sudiarta, SP
210	8	Madu Sari	Pempatan	Rendang	Karangasem	I Gede Sutresna,SP
211	9	Wana Lestari	Pempatan	Rendang	Karangasem	I Nyoman Suryanta
212	10	Madu Sari	Selabih	Selemadeg Barat	Tabanan	I Nyoman Arsadana
213	11	Dharma Jati	Pengulon	Gerokgak	Buleleng	I Ketut Wijana
214	12	Catur Merta	Sembung	Mengwi	Badung	Putu Agus Murjadi, S.Hut
XXII	NTB					
215	1	Wana Karya	Kuripan Selatan	Kuripan	Lombok Barat	Akhmad Junaidi, S.ST
216	2	Merte Sari	Senggigi	Batu Layar	Lombok Barat	Nyoman Subrata
217	3	Sami Kayun	Sokong	Tanjung	Lombok Utara	Febri Cristina Tatontos, S.Hut
218	4	Rimba Raya	Aik Bual	Kopang	Lombok Tengah	H. Makatur Ramen, S.ST
219	5	Lembah Madu	Gunung Malang	Pringgabaya	Lombok Timur	Ir. Wismanuddin
220	6	Pade Pacu	Belanting	Gunung Malang	Lombok Timur	Sanata Sakra G, S.Hut
221	7	Belantara Hijau	Tebo	Poto Tano	Sumbawa Barat	Luthfiamrullah, SST
222	8	Les Matano	Belo	Jereweh	Sumbawa Barat	Odi Muhadi Saputra, S.Hut
223	9	Swagotra Arthagiri	Sabedo	Utah	Sumbawa	Khairul Ahyar, SP
224	10	Keluarga Mandiri	Bale Brang	Utah	Sumbawa	Arif Musnadi, SP
225	11	Samoko	Lito	Moyo Hulu	Sumbawa	Lalu Rinadi, SP
226	12	So Hiri	Tembalae	Pajo	Dompu	Iksan, SP
227	13	Dana Kala	Ntori	Wawo	Bima	Dedy Zulkarnain, S.Hut
228	14	Maju Bersama	Batu Jangkih	Praya Barat Daya	Lombok Tengah	I Wayan Surata
229	15	Mertak Lender	Kabul	Praya Barat Daya	Lombok Tengah	I Made Sukarma
230	16	Teledan Senggol	Pendua	Kayangan	Lombok Utara	Christin Jiwan, S.Hut
XXIII	NTT					
231	1	Liki Tuan	Oelomin	Nekamese	Kupang	Sarlintje A. Blegur, SST
232	2	Tunas Muda	Saenam	Miomaffo Barat	TTU	Melianus Missa, S.Hut
233	3	Bersatu	Bikekno	Mollo Selatan	TTS	Zadrach O. Susang, STP
234	4	Petra	Cendana	Kota Soe	TTS	Johanna Victoria Liu
235	5	Paloil Pah	Oelbubuk	Mollo Tengah	TTS	Sriyanti E. Jonga, SST
236	6	Tunas Muda	Nenas	Fatumnasi	TTS	Yosefnat Banfatin,SST

NO	PROVINSI / UPT		A L A M A T			NAMA PENYULUH KEHUTANAN PENDAMPING
	Nama Kelompok/ KTH		DESA / KELURAHAN	KECAMATAN	KABUPATEN	
XXIV	BALAI DIKLAT LHK KUPANG					
237	1	Fe'an Bol	Camplong II	Fatuleu	Kupang	Fernando Lopes De C. Magno, SST
238	2	Nekamese	Ekateta	Fatuleu	Kupang	Gamal Arya Widagdo, S.Hut
239	3	Paloil Tob	Sillu	Fatuleu	Kupang	Gamal Arya Widagdo, S.Hut
XXV	KALIMANTAN BARAT					
240	1	KTH Sungai Bemban	Sebubus	Paloh	Sambas	Yunita Wahyuni, S.Hut
241	2	KTH Madu Kelulut Batu Ampar	Batu Ampar	Batu Ampar	Kubu Raya	Syamsul Irawan S, S.Hut
242	3	KTH Silvofishery Nipah Panjang	Nipah Panjang	Batu Ampar	Kubu Raya	Abang Joni, S.Hut
243	4	KTH Pagong	Moro Betung	Meranti	Landak	Mujiman, S.Hut
244	5	KTH Toak Raya	Moro Betung	Meranti	Landak	Mujiman, S.Hut
XXVI	KALIMANTAN UTARA					
245	1	Floresta	Nunukan Barat	Nunukan	Nunukan	Sundari Rahmawati, Shut 0821 5351 2112
246	2	Sumber Harapan	Tanjung Harapan	Nunukan Selatan	Nunukan	Wahyuni Sulistiawati 0813 4717 3687
247	3	Tenguyun	Liang Bunyu	Sebatik Barat	Nunukan	Abdul Erwansyah, S.Hut 0813 4725 2808
248	4	Wana Lestari	Kampung 6	Tarakan Timur	Tarakan	Miftachul Umum, S.Hut 0821 5566 599
XXVII	KALIMANTAN TENGAH					
249	1	Hapakat Maju	Buntoi	Kahayan Hilir	Pulang Pisau	Poppy Julianti, S.Hut
250	2	Perjuangan Buluh 1	Kalawa	Kahayan Hilir	Pulang Pisau	Dewi Ayu Susanti, S.Hut
251	3	KTH Jaya Lestari	Tarung Manuah	Basarang	Kapuas	Singah, S.Hut
252	4	Sumber Rezeki	Sidodadi	Maliku	Pulang Pisau	Antony, S. Hut
253	5	Rimba Aruta Berkah	Pangkut	Arut Utara	Kotawaringin Barat	Ali Sadikin, S. Hut
XXVIII	KALIMANTAN TIMUR					
254	1	Daun Harum	Tanjung Laut Indah	Bontang Selatan	Kota Bontang	Endang Mustinah (0852 5141 2082)
255	2	Lembu Lestari	Salok Palai	Muara Badak	Kutai Kartanegara	Sugiyono, S.Hut (0896 8140 7095)
256	3	Alas Taka	Suweto	Muara Samu	Paser	H. Achmad Hasani (0812 5852 137)
XXIX	BALAI DIKLAT LHK SAMARINDA					
257	1	Olah Bebaya	Loa Duri Ulu	Loa Janan	Kutai Kartanegara	Jayanthi Br Surbakti, S.Hut
XXX	KALIMANTAN SELATAN					
258	1	Kelompok Tani Mempali Hijau	Nalui	Jaro	Tabalong	Mulyadi, S.Hut
259	2	Kelompok Tani Rangkang II	Purui	Jaro	Tabalong	M. Saferiansyah, S.Hut
260	3	Kelompok Tani Karya Usaha	Karang taruna	Pelaihari	Tanah Laut	Nazdmi Wathoni, S.Hut
261	4	Kelompok Tani Panca Warga	Jaro	Jaro	Tabalong	H.Ristiyono, S.Hut
262	5	Kelompok Tani Bunga Sari	Garagata	Jaro	Tabalong	Misnariah, S.ST

NO	PROVINSI / UPT		A L A M A T			NAMA PENYULUH KEHUTANAN PENDAMPING
	Nama Kelompok/ KTH		DESA / KELURAHAN	KECAMATAN	KABUPATEN	
263	6	Kelompok Tani Harapan Bersama	Ujung Batu	Pelaihari	Tanah Laut	Noorhela Herawati,S.St
264	7	Kelompok Tani Karya Jaya	Ambungan	Pelaihari	Tanah Laut	Noorhela Herawati,S.St
265	8	Kelompok Tani Suka Makmur	Sungai Bakar	Pelaihari	Tanah Laut	Indah Fajarwati,S.Hut
266	9	Kelompok Tani Karya Jaya	Sungai Bakar	Pelaihari	Tanah Laut	Indah Fajarwati,S.Hut
267	10	Kelompok Tani Mekar Sari	Bajuin	Bajuin	Tanah Laut	Indah Fajarwati,S.Hut
268	11	Kelompok Tani Gawi Sabumi	Pantai Linuh	Batu Ampar	Tanah Laut	Deny Purnomo,S.Hut
269	12	Kelompok Tani Pinang Muda	Sungai Pinang	Tambang Ulang	Tanah Laut	Nuvi Yanti Dj,S.Hut
270	13	Kelompok Tani Harapan Baru	Sungai Pinang	Tambang Ulang	Tanah Laut	Nuvi Yanti Dj,S.Hut
271	14	Harapan Rakyat	Semisir	Pulau Laut Tengah	Kotabaru	Rohimah, S.Hut
272	15	Sumber Mulya	Terangkih	Pulau Laut Barat	Kotabaru	Aidil Fitriady, S.Hut
273	16	Gunung Mandailing	Paramasan Bawah	Paramasan	Banjar	Agus Mahfudz
274	17	Mekar sari	Sejahtera Mulia	Satui	Tanah Bumbu	Heru Susanto, S.Hut
275	18	Kelompok Tani Hutan Harapan baru	Kandangan Baru	Penyipatan	Tanah Laut	Maria Hadianti,S.Hut
276	19	Kelompok Tani Nusantara	Kandangan Baru	Penyipatan	Tanah laut	Maria Hadianti,S.Hut
277	20	Kelompok Tani Permata	Kandangan Baru	Penyipatan	Tanah laut	Maria Hadianti,S.Hut
XXXI	GORONTALO					
278	1	Huyula	Dulamayo Selatan	Telaga	Gorontalo	Johan Tumbelaka
279	2	Aren Totopo	Totopo	Bilato	Gorontalo	Asfarianti, S.Hut
280	3	Bukit Pala Permai	Malahu	Limboto	Gorontalo	Yusuf Tasmo
281	4	Pala Lestari	Biluhu timur	Batudaa pantai	Gorontalo	masroni Sahrnan
282	5	Lembah Hijau	Dambalo	Tomilito	Gorontalo Utara	Rati Petrus Tammu, S.Hut
283	6	Lembah Lestari	Bulontala Timur	Suwawa Selatan	Bone Bolango	Ayu Makalungsenge, S.Hut
XXXII	SULAWESI UTARA					
284	1	Getsemani	Mataindo Utara	Pinolosian Tengah	Bolaang Mongondow Selatan	Harry Makalunsenge, S.Hut\
285	2	Green Sylva	Kuwil Jaga VI	Kalawat	Minahasa Utara	Domianus Manaya, S.Hut
286	3	Wasian	Talaitad Utara	Suluun tareran	Minahasa Selatan	Lenny Rorin, S.Hut
287	4	Tunas Muda Jaya	Koreng	Tareran	Minahasa Selatan	Verra Ch. Linelejan, S.Hut
288	5	Sarimaru	Tumatangtang I	Tomohon Selatan	Tomohon	Ruddy N. Manangka
289	6	Lestari	Kinaleosan	Kombi	Minahasa	Musa L. Potu
290	7	Sonjango Lestari	Wakat	Bolangitan Barat	Bolaang Mongondow Utara	Deny Widi Aryono, S.Hut
291	8	Mekar Jaya	Monompiaan	Dumoga	Bolaang Mongondow	Fandy Sumual, S.Hut
292	9	Bintang Baru	Watudambo	Kauditon	Minahasa Utara	Yetty Siska Sumule, S.Hut
293	10	Tulus Karya	Hangke	Tabukan Tengah Selatan	Kepulauan Sangihe	Marhaen prong, SP
XXXIII	SULAWESI BARAT					
294	1	Bunga Karang	Bebanga	Kalukku	Mamuju	Abdul Rajab Tumpang, SP
295	2	Guliling Selatan	Guliling	Kalukku	Mamuju	Saharuddin, S.Hut, MP

NO	PROVINSI / UPT		A L A M A T			NAMA PENYULUH KEHUTANAN PENDAMPING
	Nama Kelompok/ KTH		DESA / KELURAHAN	KECAMATAN	KABUPATEN	
296	3	Sadandangan	Mehalaan Barat	Mehalaan	Mamasa	Dody, S.Hut
297	4	Harapan Baru	Pidara	Pidara	Mamasa	Ardialan, S.Hut
298	5	Syukur	Mekkatta	Malunda	Majene	Nurdin
299	6	Mesa Paham	Mekkatta	Malunda	Majene	Nurdin
XXXIV	SULAWESI TENGAH					
300	1	Sari Wana	Bolobungking	Lobu	Banggai	Yahya, S.Hut
301	2	Wanalipu	Alakasing	Peling Tengah	Banggai Kepulauan	Renstan Djanimo
302	3	Tongku Barenge	Uematopa	Ulubongka	Tojo Unauna	Helmi Fahmi Hasibuan, S.Hut
303	4	Lambang Lestari	Kayulompa	Basidondo	Tolitoli	Sanuddin, SP
304	5	Anggrek Aung	Aung	Galang	Tolitoli	Ali Imran, SP
305	6	Rimba Jaya	Ogosipat	Basidondo	Tolitoli	Sanuddin, SP
306	7	Simpotowe	Malitu	Poso Pesisir Selatan	Poso	Hikam Abdul Kadir, SP
307	8	Usaha Baru	Mapane	Poso Pesisir	Poso	Badron, SP
308	9	Jaya Indah	Bunga	Palolo	Sigi	Markus Pairunan
309	10	Lestari Permai	Bakubakulu	Palolo	Sigi	Markus Pairunan
310	11	Papu Jaya	Tangkalowi	Kulawi	Sigi	Busranuddin Dg. Masserang
XXXV	SULAWESI SELATAN					
311	1	Malluse'tasi	Inrello	Keera	Wajo	BUSTAN, S.Hut
312	2	Maju Bersama	Minangatellue	Maniangpajo	Wajo	BUSTAN, S.Hut
313	3	Paonge	Umpungeng	Lalabata	Soppeng	Asminirwanti, S.Hut
314	4	Matarunge	Barae	Marioriwawo	Soppeng	Ir. IDRIS
315	5	Cempalagie	PESSE	Donri donri	Soppeng	FITRI WULANDARI, S. Hut, M. Eng.
316	6	WANA ALAM	GUNUNG PERAK	SINJAI BARAT	SINJAI	MUHLIS, S.Hut. M.Si
317	7	WANA LAMATTI	LAMATTI RIAWANG	BULUPODDO	SINJAI	ROSMIATI SALEH, SP. M.Si
318	8	SENGKANG LESTARI	TALLE	SINJAI SELATAN	SINJAI	MUSDALIFAH MUS, S.Hut
319	9	Coppo Bulu	Tungke	Bengo	Bone	Muhammad Yusuf,SP,M.Si
320	10	Peduli Lingkungan	Palattae	Kahu	Bone	Muhlis, SP
321	11	Oro Bukit Emas	Orogading	Kindang	Bulukumba	Edwin N Lahasima, S.Hut
322	12	Mabulo Sibatang	Bulu Lohe	Rilau Ale	Bulukumba	M. Imron Zainal, S.Hut
323	13	Cempaka Indah	Campaga	Tompobulu	Bantaeng	M. Imran Zainal
324	14	Kaki Bukit	Pabentengan	Eremerasa	Bantaeng	H. Kahar Alam, S.Hut
325	15	SIPATUO	Purnakarya	Tanralili	Maros	Ramli, SP
326	16	TUNAS MUDA	Labuaja	Cenrana	Maros	Darwis Massing, S.Hut
327	17	Pao Makkajoange	Leang - leang	Bantimurung	Maros	Napsiah, S. Hut
328	18	MANGENRE	Samaenre	Mallawa	Maros	Muh Yusuf, S. Hut
329	19	Sipakainga	Balasuka	Tombolopao	Gowa	Mansyur, S.Hut.
330	20	Harapan Mappakasunggu	Buakkang	Bungaya	Gowa	Junus
XXXVI	SULAWESI TENGGARA					
331	1	Sipatuo	Atodopi	Padangguni	Konawe	Ismail
332	2	Wampayasa	Wasambaa	Lasalimu	Buton	Arifin

NO	PROVINSI / UPT		A L A M A T			NAMA PENYULUH KEHUTANAN PENDAMPING
	Nama Kelompok/ KTH		DESA / KELURAHAN	KECAMATAN	KABUPATEN	
333	3	Wampowewe I	Labuandiri	Siontapina	Buton	Arifin
334	4	Tunas Harapan	Angata	Angata	Konawe Selatan	Rokibah
335	5	Munajah	Pusueta	Poleang Utara	Bombana	Edwin, S.Hut
336	6	Samaturu	Tadolojiyo	Oheo	Konawe Utara	Sarinarulita, S.Hut
337	7	Asinamba	Tapuatu	Asera	Konawe Utara	Slamet Maryadi, S.Hut
338	8	Dirgantara	Rambu Rambu Jaya	Ranomeeto	Konawe Selatan	Rokibah
339	9	Lestari	Oreo	Lainea	Konawe Selatan	Ramlan
340	10	Lestari	Tondonggeu	Abedi	Kendari	Zainuddin
341	11	Samaturu	Abeli Dalam	Puuwatu	Kendari	Abdul Samad, SP
342	12	Cekdam Jaya	Matabubu	Poasia	Kendari	Zainuddin
343	13	Bumi Hijau	Jati Bali	Ranomeeto Barat	Konawe Selatan	Desyuliasari, S.Hut
344	14	Bina Baru	Induha	Latambaga	Kolaka	Daria Djumiaty Sumalu, SP
345	15	Mondoke Hijau	Penanggo Jaya	Lambandia	Kolaka Timur	Hasrina
XXXVII	MALUKU UTARA					
346	1	Gurua Posi-posi	mafututu	Tidore Timur	Kota Tidore Kepulauan	Yulianti Syawal, S.Hut
347	2	Buku Manyeku	Dorari Isa	Pulau Hiri	Kota Ternate	Tetryson Pippa, S.P
348	3	Qahabanga Tobololo	Tobololo	Ternate Barat	Kota Ternate	Juliati R. Tahulele, S.Hut
349	4	Uto Kabren	Kusulinopa	Oba	Tidore Kepulauan	Syamsudin Musa, S.Hut
350	5	Wallukum Hijau	Wallukum	Kota Maba	Halmahera Timur	Muslimah, S.Hut
351	6	Rakrak Kakala	Tewil	Kota Maba	Halmahera Timur	Ikrima Jafar, S.Hut
352	7	Cipta Karya	Tomagoba	Tidore	Tidore Kepulauan	Irwan Risvandi Asri, S.Hut
XXXVIII	PAPUA BARAT					
353	1	KTH Imian	Haha	Seremuk	Sorong Selatan	Abdul Azis
354	2	KTH Sasnek	Sasnek	Sawiat	Sorong Selatan	Salomi Rijoly
355	3	KTH Kuduktubur	Wurkendik	Fakfak Barat	Fakfak	Domiana K. Tuturop, S.Hut
356	4	KTH Matoa	Puncak Cendrawasih	Sorong Barat	Kota Sorong	Lisna Patta
357	5	KTH Suagai	Saoka	Maladummes	Kota Sorong	Maximilianus Sale Sinyo
XXXIX	PAPUA					
358	1	Isite	Babrongko	Ebungfauw	Jayapura	Margaretha T. Suebu, S.Hut
359	2	Lestari Alam	Imsar	Nimboran	Jayapura	Diah Eka Handayani, S.Hut
360	3	Ngganggul	Samkai	Samkai	Merauke	Eleonar Vivi Bosawer, S.Hut
361	4	Stati Johannes	Merauke	Wasur	Merauke	Soleman Matjora, S.Hut
362	5	Pelangi Kasih	Sereh	Sentani	Jayapura	Anita Selvi Suebu, S.Hut
363	6	Awekari	Yepase	Depapre	Jayapura	Mersince B.e.N Sawaki, S.Hut
364	7	Kabrai	Kabrai	Yendidori	Biak Numfor	Betty Lingarti Silitonga, S.Hut
365	8	Wanmo	Wanmo	Biak Timur	Biak Numfor	Anita Seventina Fatubun, S.Hut
366	9	Gaharu	Arso IV	Skanto	Keerom	Maichael K. Rahaningmas, Amd
367	10	Warmasen	Wafor	Supiori Timur	Supiori	Fince Lince Dimara, A.Md

Lampiran 3. Sebaran Lokasi Pembinaan Penyuluh Kehutanan Tahun 2018

No.	Lokasi	Tanggal Pelaksanaan	Jumlah Peserta (orang)
1.	BDLHK Kadipaten	17 - 20 April 2018	100
2.	BDLHK Bogor	17 - 19 Juli 2018	50
3.	Provinsi Kalimantan Selatan	18 - 20 September 2018	50
Total			200

1. BDLHK Kadipaten

No.	Nama Peserta	Lokasi Pendampingan	Keterangan	Nomor Kontak	
a. Pendamping Kelompok pemegang Izin Pemanfaatan Hutan Perhutanan Sosial (IPHPS)					
Provinsi Jawa Barat					
1	Iip Sarip Suryadi	KT Mina Bakti (Muara Gembong), KPH Bogor - Kab. Bekasi, Kec. Muara Gembong, Ds. Pantai Bakit	Penyuluh Kehutanan PNS	081220671853	
2	Samsul Bahri		Tenaga Pendamping Masyarakat	082112504689	
3	Satibi		Sekretaris KT Mina Bakti	081617959683	
4	Saripudin		PKSM	081511156645	
5	Nurul Khoirot, SP	KT Mandiri Teluk Jambe I, KPH Purwakarta - Kab. Karawang, Kec. Teluk Jambe Barat, Teluk Jambe Timur, Ciampel, Pangkalan	Penyuluh Kehutanan PNS	085219400643	
6	Rusmana		Penyuluh Kehutanan PNS	081299364211	
7	Oman		Ketua KT Mandiri Teluk Jambe I	081399067742	
8	Sadiran		PKSM	081394862324	
9	Samad		Anggota kelompok	085887441848	
10	Asep Karyadi		Anggota kelompok	08159787360	
11	Deni Hilman Sya'bani		PKSM	081212079333	
12	Maman Suherman	KT Mulya Tani, KPH Bandung Selatan - Kab. Bandung, (Gn. Rakutak)	Penyuluh Kehutanan PNS	085221979328	
13	Iwan Kurniawan		Pendamping KT Mulya Tani	082116615978	
14	Dodo Karsono		PKSM	082116561168	
Provinsi Jawa Tengah					
1	Sumanto, SP	KT Wono Makmur, Wono Lestari, KPH Telawa, Kab. Boyolali, Kec. Klego, Ds. Gondang Legi	Penyuluh Kehutanan PNS	085741252512	
2	Hasto Subroto, S.TP		Penyuluh Kehutanan PNS	085645289527	
3	Supardi		LSM YKI	081567870999	
4	Endar Progestro		PKSM	085229268421	
5	Suwarto		PKSM	081393113040	
6	Teguh Budi Santoso		Ketua KT Wono Makmur	085200493519	
7	Sojo		Ketua KT Wono Lestari I	082243534083	
8	Suwarji		Ketua KT Wono Lestari II	085290090937	
9	Eko Budi Santoso		Ketua KT Wono Makmur II	081228024375	
10	Sudirman, SST		KT Rimba Agro Abadi, KPH Pekalongan Timur, Kab. Pemalang, Kec. Belik, Ds. Mendelem Simpur	Penyuluh Kehutanan PNS	087830357457
11	Lomsialali	PKSM		082326784224	
12	Kusnanto	LSM YKI		082325443161	
13	Roba'i	LSM YKI		085325228709	
14	Rakhmat	Ketua KT Rimba Agro Abadi		082325137800	
15	Rahayu Saraswati, S.Hut	Penyuluh Kehutanan PNS		082137114873	
16	Slamet Wibowo	PKSM		087832206363	
17	Kusnendar	Radudongkal, Ds. Gongseng	Ketua KT Gunung Gajah Lestari	087830727227	
Provinsi Jawa Timur					
1	Artono, SP	KT. Alam Subur, KT. Rimba Lestari, KT. Sumber Rejeki, KT. Tani Lestari (Gading 2), KPH Probolinggo - Kab. Probolinggo, Kec. Gading, Maron, Krejengan, Ds. Braniwetan, Jurangjero, Kaliancar, Opoopo, Sumber Secang	Penyuluh Kehutanan PNS	081336750982	
2	Sudaryono		Ketua KT. Alam Subur	082330518106	
3	Shodik		Ketua KT. Rimba Lestari	085258827760	
4	Ir. Sujoko		Ketua KT Sumber Rejeki	085235582577	
5	Jazuli		Ketua KT. Tani Lestari	085351072834	
6	Syaiful Bahri, S.Hut		Tenaga Pendamping Masyarakat	085257742040	
7	Misnawiyanto		KT. Ranu Makmur (Gading 1), KPH Probolinggo-Kab. Probolinggo, Kec. Gading,	Penyuluh Kehutanan PNS	082232405612
8	Lintang			PKSM	085258877238

No.	Nama Peserta	Lokasi Pendampingan	Keterangan	Nomor Kontak
		Ds. Ranuwurun		
9	Joko Sriyanto	KT. Tunas Harapan, KT. Bumi Asri, KT. Wana Makmur, KT. Alas Subur dan	Penyuluh Kehutanan PNS	085231571566/ 082237586360
10	Abd. Samad	KT. Sumber Puring (LUMBANG), KPH Probolinggo - Kab. Probolinggo, Kec. Lumbang, Wonomerto, Ds. Boto, Palngbesi, Tandon Sentul, Sumber Kare, Patalan, Sepuhgembo	Ketua KT. Wana Makmur	
11	Asan Efendi		Ketua KT. Alas Subur	085234203091
12	Heru Sabarmiarso		Ketua KT Sumber Puring / PKSM	085336498811
13	Ir. Asmar Holil		Tenaga Pendamping Masyarakat	085257791559
b. Pendamping Kelompok Pengakuan dan Perlindungan Kemitraan Kehutanan (Kulin KK)				
Provinsi Jawa Barat				
1	Surya Nugraha, A.Md	LMDH Paniis, KPH	Penyuluh Kehutanan PNS	085220988292
2	Tatang Supriatna	Sumedang, Kab. Sumedang,	Tenaga Pendamping Masyarakat	081312907111
3	Iwan Suwendar	Kec. Rancakalong, Desa Pangadegan	Ketua LMDH	082318237333
4	Asep Gunawan, SP	LMDH Bukit Amanah, KPH	Penyuluh Kehutanan PNS	082315065094
5	Fani Maria Viarawangi	Bandung Selatan - Kab. Bandung, Kec. Cimaung, Ds, Cempaka Mulya	Tenaga Pendamping Masyarakat	085224787777
6	Deni Sofyan Dimiyati		Ketua LMDH Bukit Amanah	082315078798
7	Erna Dewi, S.Hut	LMDH Mulya Jaya, LMDH	Penyuluh Kehutanan PNS	082226209825
8	Arda Eka Permana	bukit Alam, LMDH Mekar	PKSM Kec. Ciampel	081316246772
9	H. Adang Ewin	Jaya, KPH Purwakarta, Kab.	Ketua LMDH Mulya Jaya	081290270849
10	Adang Jasmedi	Karawang, Kec. Ciampel,	Ketua LMDH Bukit Alam	082111448677
11	M. Suradi	Desa Mulyasejati	Ketua LMDH Mekar Jaya	087804127455
12	Yoyon Sismaya, S.Hut	LMDH Rimba Raya Lestari,	Penyuluh Kehutanan PNS	081320236923
13	Ahdi Rahdipermana, S.Hut	LMDH Mekarjaya, KPH	Tenaga Pendamping Masyarakat	085320830914
14	Waryono	Majalengka - Kab. Majalengka, Kec.	PKSM Kec. Majalengka	081222295392
15	Omo Sarma	Majalengka, Ds. Babakan	Ketua LMDH Rimba Raya Lestari	082318587565
16	Eye Salya	Jawa	Ketua LMDH Mekarjaya	085317724179
Provinsi Jawa Tengah				
1	Budiyanto, SP	LMDH Rawasakti, KPH	Penyuluh Kehutanan PNS	085226980788
2	Anton Budi Santoso, SP	Pekalongan Barat, Kab. Pemalang, Kec. Polosari, Ds. Gambuhan	Tenaga Pendamping Masyarakat	08122556210
3	Fakikhudin		PKSM Kec. Polosari	085725872317
4	Wawan Tri Setiyo Aji		Ketua LMDH Rawasakti	085325346907
5	Sukisno	LMDH Wana Mutiara, KPH	Penyuluh Kehutanan PNS	085217497461
6	Suwito Harahap	Kebonharjo, Kab. Blora, Kec. Bogorejo, Ds. Gayam	Tenaga Pendamping Masyarakat	081390438526
7	Feri Cahyo Kurniawan		Ketua LMDH Wana Mutiara	081548403137
8	Kiswanto	LMDH Wana Pesigit, LMDH	Penyuluh Kehutanan PNS	082326364884
9	Andi Kurniawan, S.Hut	Subur Makmur, LMDH Tani Makmur, LMDH Brojoseti,	Penyuluh Kehutanan PNS	081226584144
10	Suharto	LMDH Wana Sembada,	Tenaga Pendamping Masyarakat	081390869662
11	Sumarlan	LMDH Wonosobo, LMDH	PKSM	085225167294
12	Suyanto	Anggur Muda, KPH Pati,	Ketua LMDH Wana Pesigit	085227908710
13	Mualim	Kab. Pati, Kec. Dukuhseti,	Ketua LMDH Subur Makmur	
14	Moh. Ali Mahdi	Ds. Dumpi, Ds. Tegalombo,	Ketua LMDH Tani Makmur	081398127443
15	Dwi Tantyo S.	Ds. Puncel, Ds. Grogolan, Ds. Kembang	Ketua LMDH Brojoseti	081326161690
16	Agus Mahsun		Ketua LMDH Wana Sembada	085293557994
17	AH. Zururi		Ketua LMDH Wonosobo	085225229603
18	Masrukin		Ketua LMDH Anggur Muda	085328386070
Provinsi Jawa Timur				
1	Nurhayadi, SP	LMDH Wono Lestari, KPH	Penyuluh Kehutanan PNS	082337594959
2	Deddy Hermansjah	Probolinggo, Kab. Lumajang, BKPH Sendoro	PKSM	081336557049/ 082337595274

No.	Nama Peserta	Lokasi Pendampingan	Keterangan	Nomor Kontak
3	Edi Santoso		Ketua LMDH Wono Lestari /PKSM	085233440846/ 085854631236
4	Harjono, SP	KTH Jati Mulyo, KPH Jember, Kab. Jember, Kec. Ambulu, Ds. Andongsari	Penyuluh Kehutanan PNS	082142435464
5	Jarno		Tenaga Pendamping Masyarakat	085745661345
6	Sarjono		Ketua KTH Jati Mulyo	085331618174
7	Sumedi, SP	LMPSDH Ngudi Waluyo, LMPSDH Rizki Abadi,	Penyuluh Kehutanan PNS	081234477000
8	Ir. Suparman		Penyuluh Kehutanan PNS	08125945225
9	Yusuf Zain Arifin	LMPSDH Wonoreso, KPH Madiun, Kab. Madiun, Kec. Wungu, Ds. Wungu, Ds. Ngluduk, Kec. Dolopo, Ds. Kradinan	Tenaga Pendamping Masyarakat	082139174277
10	Agus Purwanto		Ketua LMDH Ngudi Waluyo	085231027888
11	Nursalis		Ketua LMPSDH Rizki Abadi /PKSM	081335377803
12	Marsudi		Ketua LMPSDH Wonoreso	085259520469
13	Bambang Prayitno, S.Hut	LMDH Sumber Lestari, KPH Kediri, Kab. Tulungagung, Kec. Pagerwojo, Ds. Samar	Penyuluh Kehutanan PNS	08125994586
14	Arif Triwahyudi		Tenaga Pendamping Masyarakat	085234931150
15	Sungkono		Ketua LMDH Sumber Lestari /PKSM	081335605151
16	Subroto, SP	LMDH Ngimbang Makmur, KPH Tuban, Kab. Tuban, Kec. Palang, Desa Ngimbang	Penyuluh Kehutanan PNS	081249446436
17	Yamani		Tenaga Pendamping Masyarakat	082140782262
18	Suparno		PKSM Kec. Palang	085230081867
19	Kusnandar		Ketua LMDH Ngimbang Makmur	081330650405 /085731947905
20	Fery Eko Wahyudi	LMDH Wana Tani Manunggal, KPH Blitar, Kab. Blitar, Kec. Ponggok, Ds. Karangbendo	Penyuluh Kehutanan PNS	085253800417
21	Pramuji		Tenaga Pendamping Masyarakat	082330761948
22	Muaji		Ketua LMDH Wana Tani Manunggal	081332351032

2. BDLHK Bogor

No.	Nama Peserta	Lokasi Pendampingan	Keterangan	Nomor Kontak
Pendamping Kelompok Pemegang Izin Perhutanan Sosial				
Provinsi Sumatera Selatan				
1	Yeyen Sunarto, S.Hut	Kab. Muara Enim	Penyuluh PNS	081367094239
2	Abdur Raman Saleh, S.Hut		Penyuluh PNS	085381818639
3	Sahrial		Ketua LPHD Muara Emil	082307481365
4	Sakrudin		PKSM	085378234632
5	Sarmanudin		Ketua LPHD Muara Danau	085282910940
6	Allen Adilla Akbar, S.Hut,M.Si	Kab. Lahat	Penyuluh PNS	085273218338
7	Beni Rahmad, S.Hut		Penyuluh PNS	082175130573
8	Ruslan		Ketua KTH Mandiri / PKSM	085377557247
9	Pramoe Wibowo, S.Hut	Kab. Banyuasin	Penyuluh PNS	082300030001
10	H. Suriadi		Ketua KTH Rimau Jaya	082306312081
11	Waldi Polansyah, S.Hut	Kab. Pagar Alam	Penyuluh PNS	081373057365
12	Budiono		Ketua KTH Bukit Rade	082371259307
13	Fauzi Nopon, S.Hut		Penyuluh PNS	085378443101
14	Rusi Siruadi		Ketua KTH Kibuk	082184258404
15	Darmadi	Kota Prabumulih	Penyuluh PNS	085267486376
16	Gunawan	Kayu Agung	Ketua KTH Wana Krida	081367962254
17	Yuliana, S.Hut	Kab. Ogan Komering Ilir	Penyuluh PNS	082269784977
18	Komang		Ketua KTH Jelutung	085268540496
Provinsi Lampung				
1	Kasyanto	Kab. Tanggamus	Penyuluh PNS	081369592630
2	Misni		Penyuluh PNS	085378268966
3	Tularso		Penyuluh PNS	085279145439

No.	Nama Peserta	Lokasi Pendampingan	Keterangan	Nomor Kontak	
4	Sagiman		Penyuluh PNS	085369656997	
5	Islah Jamal		Penyuluh PNS	085279245288	
6	Mahful		Ketua Gapoktan Pala Makmur	085279571033	
7	Herman		Ketua Gapoktan Karya Mandiri	08526973430	
8	Amar Ma'ruf		Ketua Gapoktan Wana Tani Lestari	082311628767	
9	Aripin		Ketua Gapoktan Wana Arba Lestari	082371506021	
10	Jamali		Ketua Gapoktan Gunung Jaya Lestari	085384238869	
11	Yaya, S.Sos		Kab. Lampung Selatan	Penyuluh PNS	085378254633
12	Joko Santoso			Penyuluh PNS	082178771156
13	M. Thoriq, S.P			Penyuluh PNS	082327652345
14	Saman	Penyuluh PNS		082180445196	
15	Sulastri	Penyuluh PNS		08127226431	
16	Basri	Ketua LPHD Jondong		082183118188	
17	Ahmad Ramlan	Ketua KTH Betung Jaya		081271279394	
18	Selamat, S.Pd	Ketua LPHD Way Kalam		081272788325	
19	Yushendri	Ketua LPHD Rajabasa		081933551500	
20	Jaenuri	Ketua KTH Tanjung Bintang		082377014650	
21	Ety Puspita	Kab. Lampung Barat	Penyuluh PNS	081369351711	
22	Edi		Ketua KT Arum Makmur	085269334126	
23	Suyanto	Kab. Lampung Timur	Penyuluh PNS	085269081004	
24	Agus Sutekno		Ketua Gapoktan Sidomulyo	082379755606	
25	Casniyati	Kab. Lampung Utara	Penyuluh PNS	082179256636	
26	Iwan Setiawan		Ketua KTH Karya Baru	082177148912	
27	Johansyah	Kab. Lampung Tengah	Penyuluh PNS	081272033616	
28	Suhartono		Penyuluh PNS	081273379501	
29	Ridwanto		Ketua KT Wana Lestari	081271279394	
30	Sulaiman		Ketua KT Kashuri Wana Tekad Mandiri	081369546784	
31	Melyani	Kab. Pringsewu	Penyuluh PNS	082183824725	
32	Mad Suadi		Ketua Gapoktan Tani Mekar	081273198253	

3. Provinsi Kalimantan Selatan

No.	Nama Peserta	Asal/Wilayah Kerja
Provinsi Kalimantan Selatan		
1	Noorhelda Herawati, SST	Dinas Kehutanan
2	Denny Purnomo, S.Hut	Dinas Kehutanan
3	Nuvi Yanti Djuhaina, S.Hut	Dinas Kehutanan
4	H. Ristriono, S.Hut	KPH Tabalong
5	Misnariah, SST	KPH Tabalong
6	M. Saferiansyah, S.Hut	KPH Tabalong
7	Zaky Wardhana, S.Hut	KPH Balangan
8	Rina Armelia, A.Md	KPH Balangan
9	Saidil Fathani, SP	KPH Hulu Sungai
10	Muhammad Ikhsan	KPH Hulu Sungai
11	Rusmayadi	KPH Hulu Sungai
12	Zain Arafat, S.Hut	KPH Hulu Sungai
13	Syarif Hidayat, S.Hut	KPH Hulu Sungai
14	Ir. H. Mohammad Yusri, MM	KPH Hulu Sungai
15	Pahlm, S.Hut	KPH Hulu Sungai
16	Aguz Mahfudz	KPH Kayu Tangi
17	Rizki Anugrah Rahmani, A.Md	KPH Kayu Tangi
18	Tri Widiyanti	KPH Kayu Tangi
19	Khairullah, S.Hut	UPT Tahura
20	Ade Suharmana	KPH Tanah Laut
21	Bagus Amanu	KPH Tanah Laut
22	Rusdi Mairi, S.Hut	KPH Tanah Laut

No.	Nama Peserta	Asal/Wilayah Kerja
23	Maria Hadianti, S.Hut	KPH Tanah Laut
24	Heru Susanto, S.Hut	KPH Kusan
25	Mujibur Rahman, S.Hut	KPH Kusan
26	Eko Budi Santoso, S.Hut	KPH Kusan
27	Fajar Ciptadi Ar, S.Hut	KPH Cantung
28	Gina Yulinda, S.Hut	KPH Cantung
29	Aidil Fitriady, S.Hut	KPH P. Laut Sebuku
30	Rohimah, S.Hut	KPH P. Laut Sebuku
Provinsi Kalimantan Tengah		
1	Surono, SPKP	Dinas Kehutanan
2	Neneng Aryani, SP	Dinas Kehutanan
3	Hasan Bahtiar, S.Hut	Dinas Kehutanan
4	Abdul Fatikh, S.Hut	KPHP Kahayan Tengah
5	Nikolaus Dandy M, S.Hut	KPHP Kahayan Tengah
6	Deni Sumirat, S.Hut	KPHL Gerbang Barito
7	Yulias, SP	KPHP Murung Raya
8	Silapri Anson	KPHP Murung Raya
9	Titus Selamat, S.Hut	KPHP Sukamara - Lamandau
10	Iswadi, S.Hut	KPHP Sukamara - Lamandau
11	Muhamad Raipani, S.Hut	KPHP Sukamara - Lamandau
12	Krismie Rusantie, S.Hut	KPHP Katingan Hilir
13	Rianto	KPHL Kapuas - Kahayan
14	Singah	KPHL Kapuas - Kahayan
15	Siti Norafiah	KPHL Kapuas - Kahayan
16	Nani	KPHL Kapuas - Kahayan
17	Olvie Christina Sumen, S.Hut	KPHP Kahayan Hilir
18	Yusep Roni, A.Md	KPHP Barito Tengah
19	Arituanho, S.Hut	KPHP Barito Hilir
20	Berkat Hadir	KPHP Kapuas Tengah